Perfil longitudinal de la Calle de Quitapesares hasta la de Ferraz.

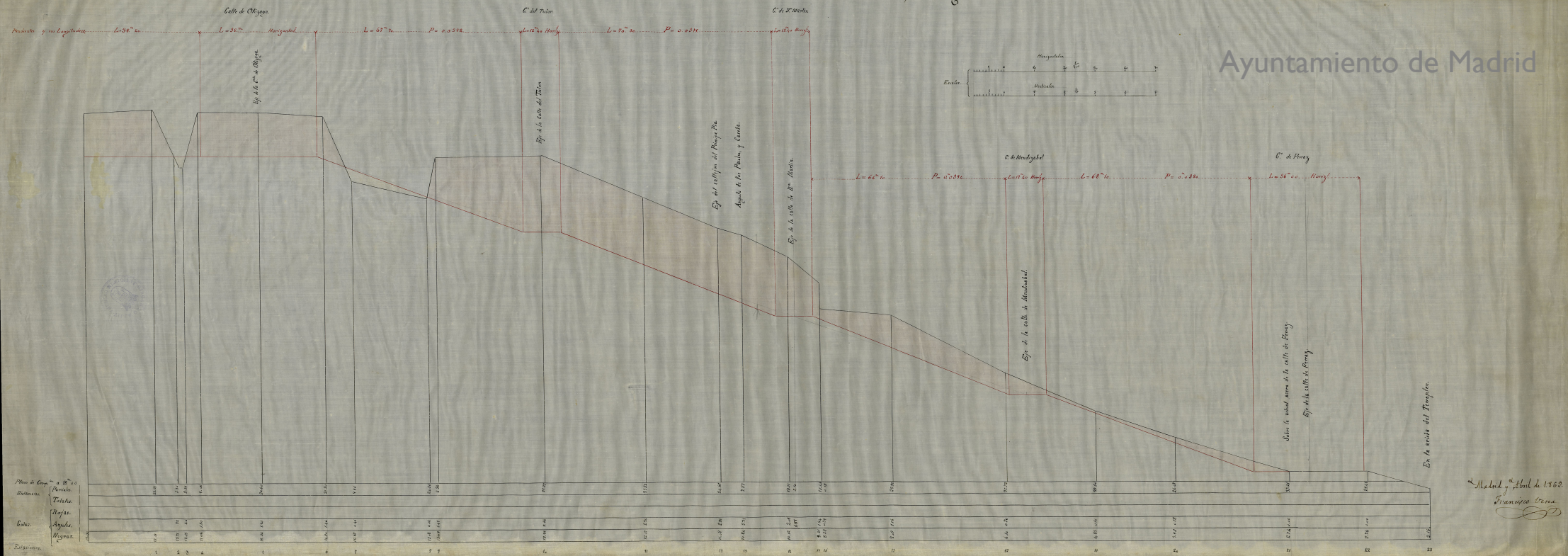

Madrid y Abril de 1869.
Francisco Verea

Ayuntamiento de Madrid