



J. Ripstein

F. Capelero

285

P 0'49-2-4
A-7-5



AYUNTAMIENTO DE MADRID
PLANO PARCELARIO DEL ENSANCHE
1.ª ZONA

Manzana núm. _____

Escala de 1 : 500

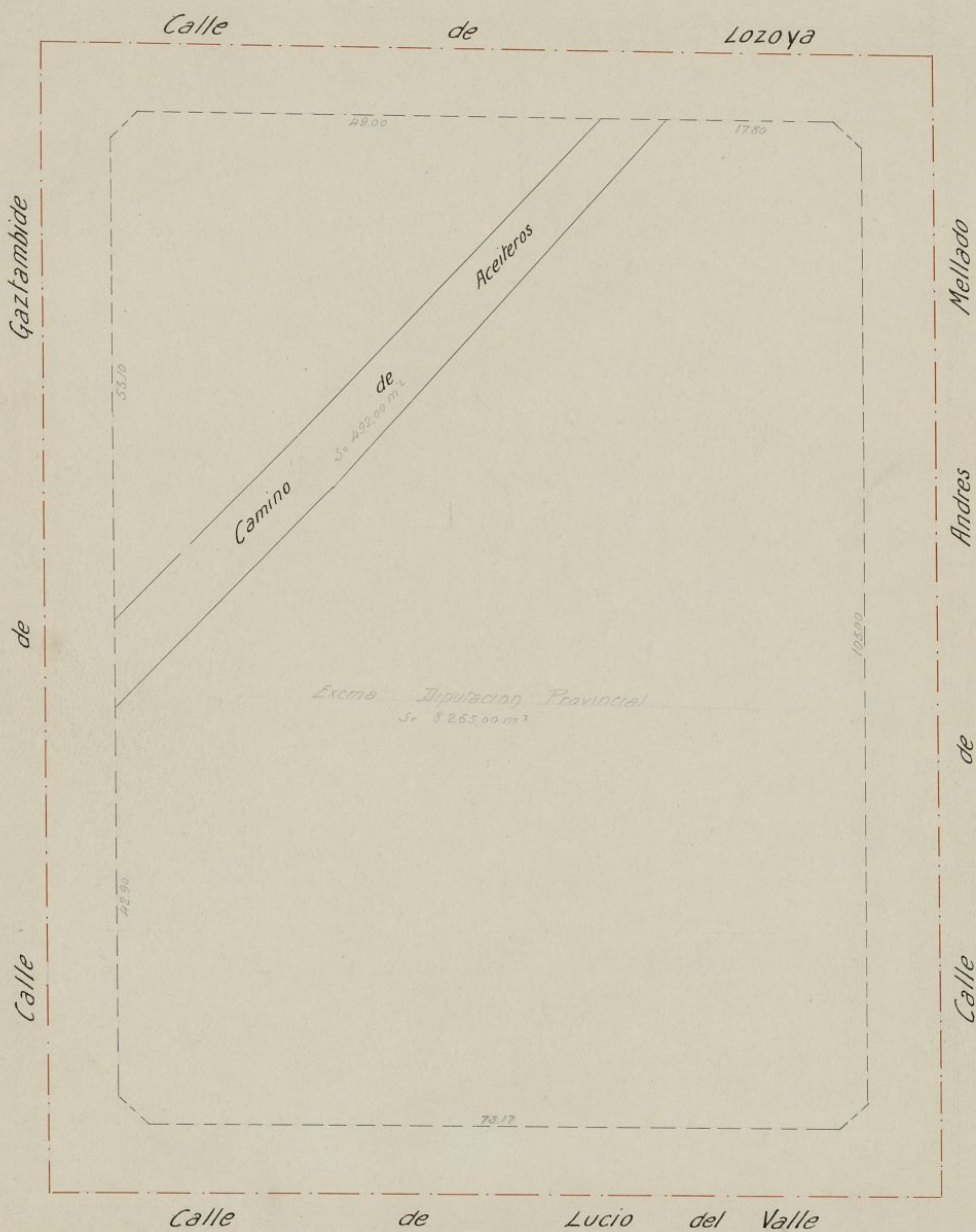

Vº Bº
 El Arquitecto

Septiembre 1918

José Cuilleras

285



AYUNTAMIENTO DE MADRID
PLANO PARCELARIO DEL ENSANCHE
1.ª ZONA

Manzana núm. _____

Escala de 1 : 500

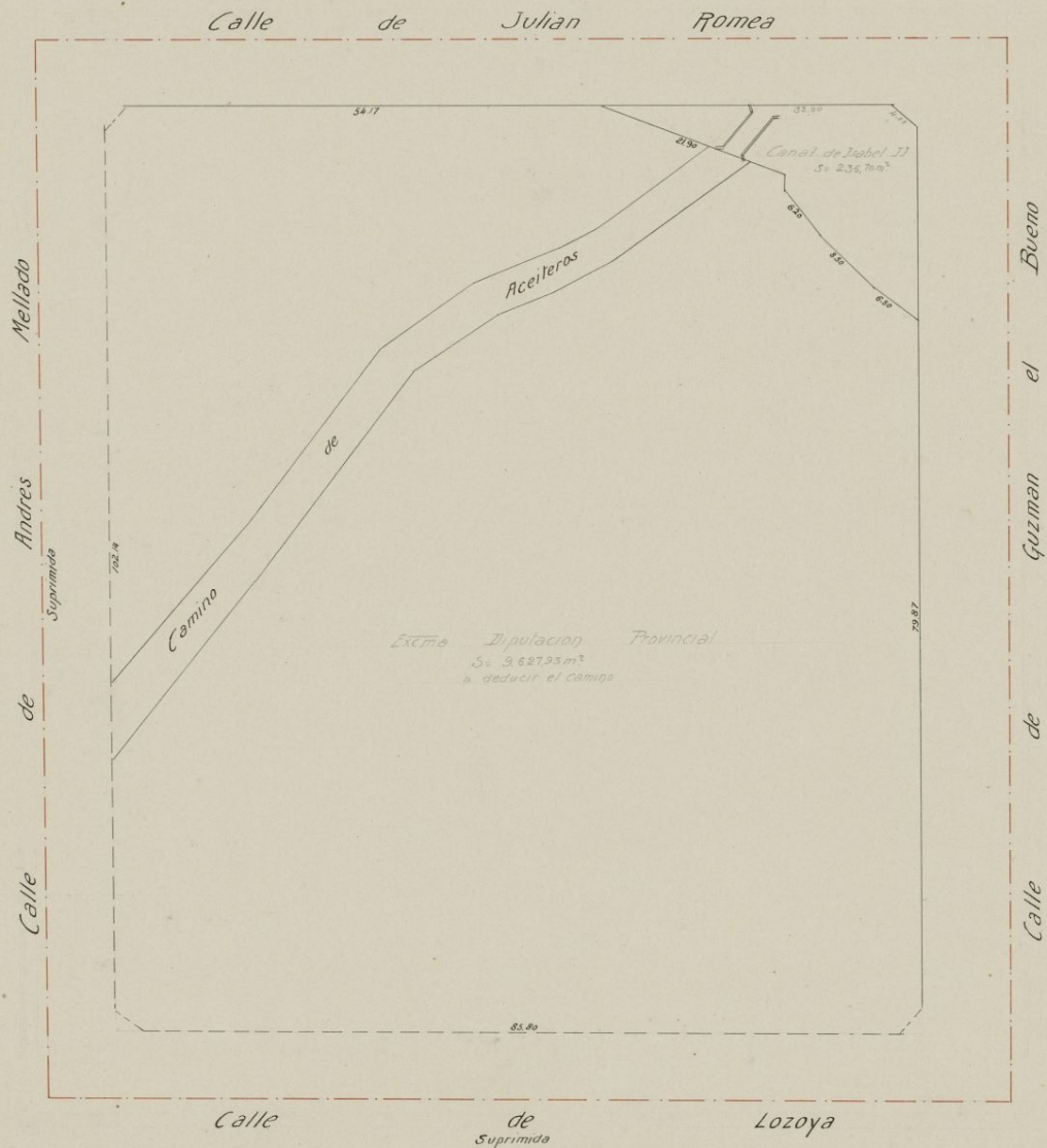

1.º B.º
 El Arquitecto

José Guzmán

285

P

A-7-5



Septiembre 1918

AYUNTAMIENTO DE MADRID
PLANO PARCELARIO DEL ENSANCHE
1.ª ZONA

Manzana núm. _____

Escala de 1 : 500

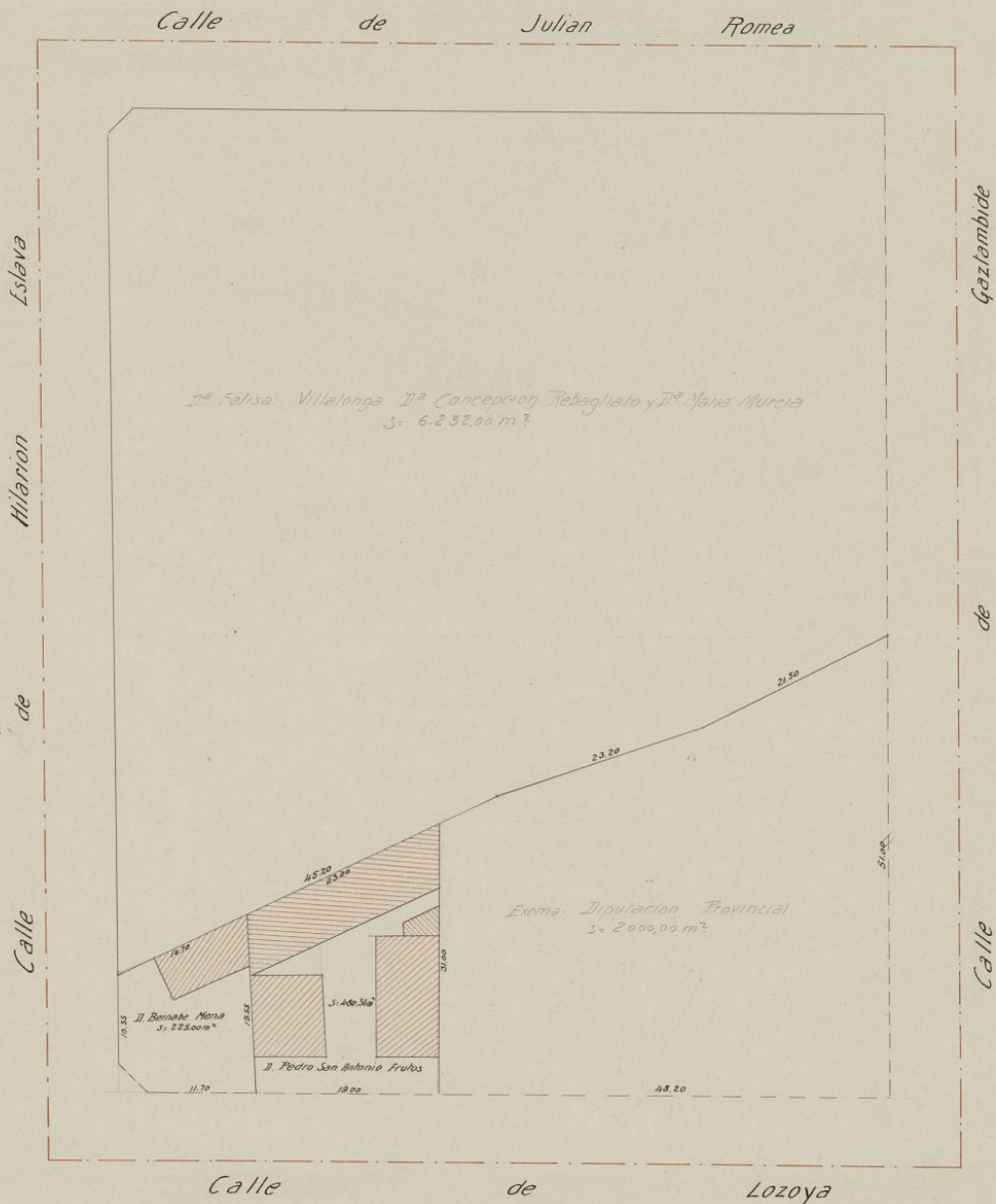

Y.º B.º
 El Arquitecto

José Ferrillan

285

P

A-4-5

Septiembre 1918



AYUNTAMIENTO DE MADRID
PLANO PARCELARIO DEL ENSANCHE
1.ª ZONA

Manzana núm.

Escala de 1 : 500

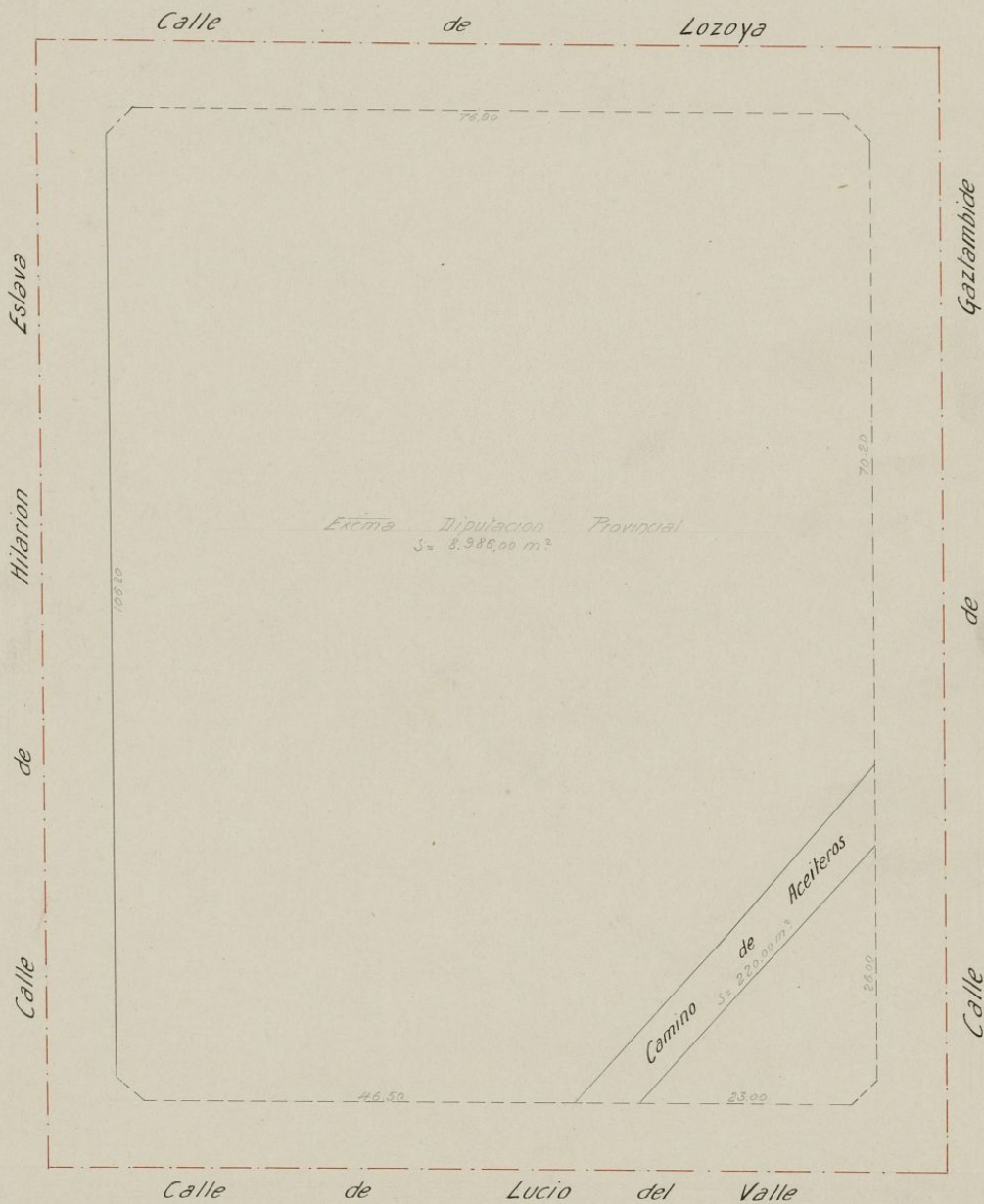

285

P
A-7-5



AYUNTAMIENTO DE MADRID
PLANO PARCELYARIO DEL ENSANCHE
1.ª ZONA

Manzana núm.

Escala de 1 : 500



Calle de Cea Bermudez

Calle de Guzman Bueno el

Calle de Blasco Garay

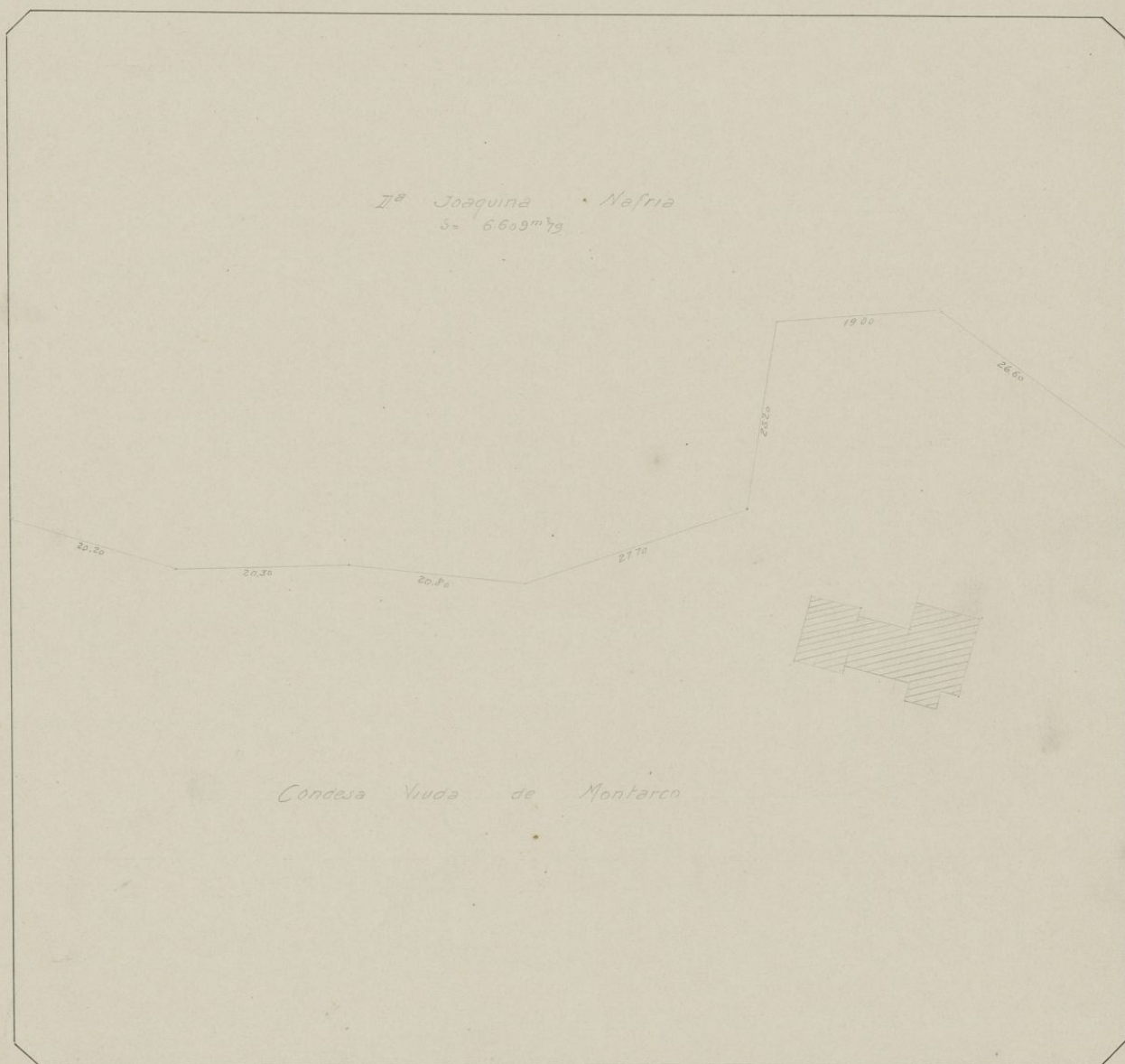

Calle de Joaquin Ma Lopez

285

P
A-7-5



0'49-2-4

AYUNTAMIENTO DE MADRID
PLANO PARCELARIO DEL ENSAYENE

1.ª ZONA

Manzana núm.

Escala de 1 : 500

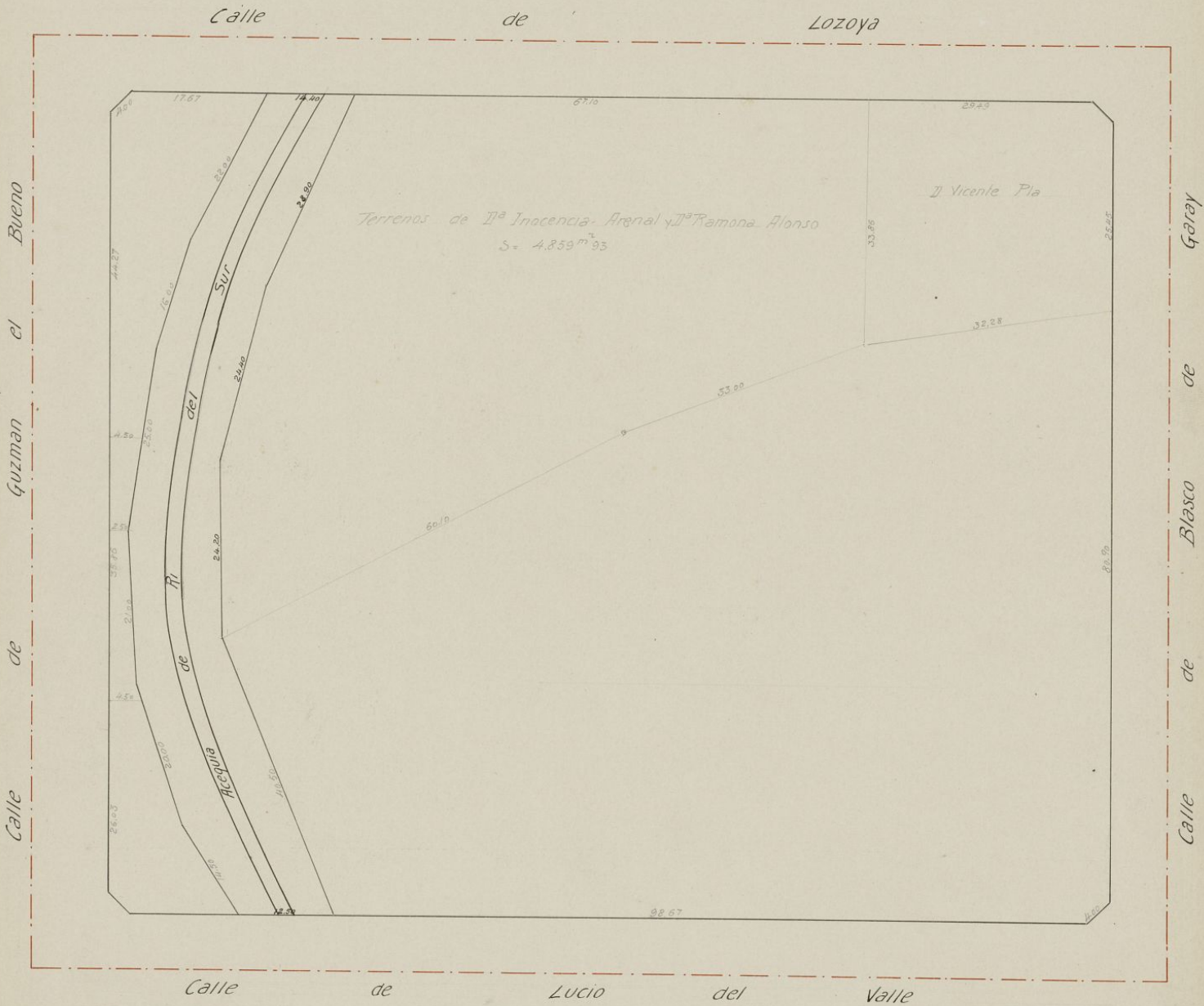

285

P
 A-7-5



0'49-2-4

AYUNTAMIENTO DE MADRID
PLANO PARCELYARIO DEL ENSANCHE
1.ª ZONA

Manzana núm. _____

Escala de 1 : 500

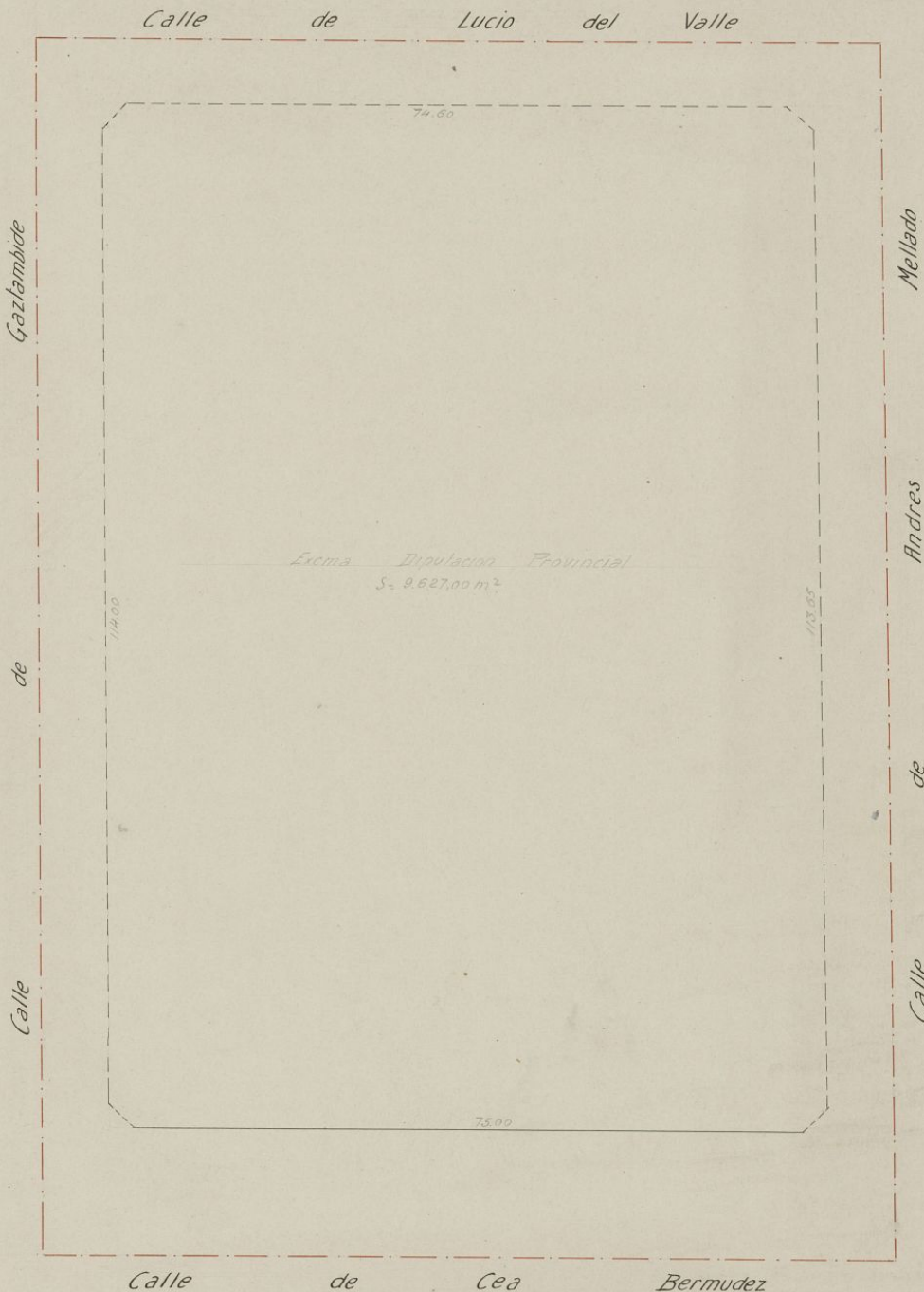

205

P
A-7-5

AYUNTAMIENTO DE MADRID
PLANO PARCELYARIO DEL ENSANCHE
1.ª ZONA

Manzana núm.

Escala de 1 : 500

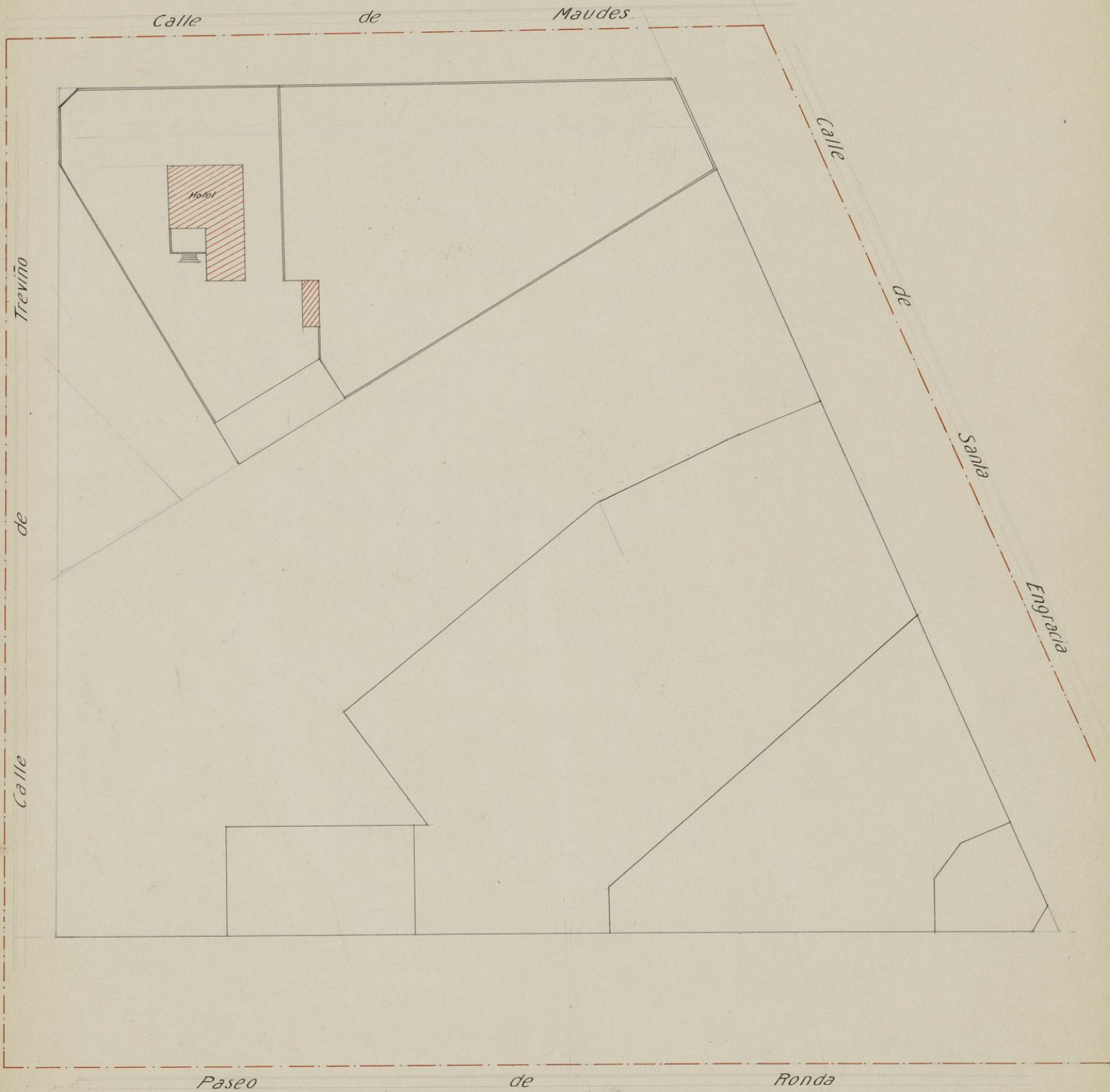

285

AYUNTAMIENTO DE MADRID
PLANO PARCELYARIO DEL ENSAYENHE
1.ª ZONA

Manzana núm. _____

Escala de 1 : 500

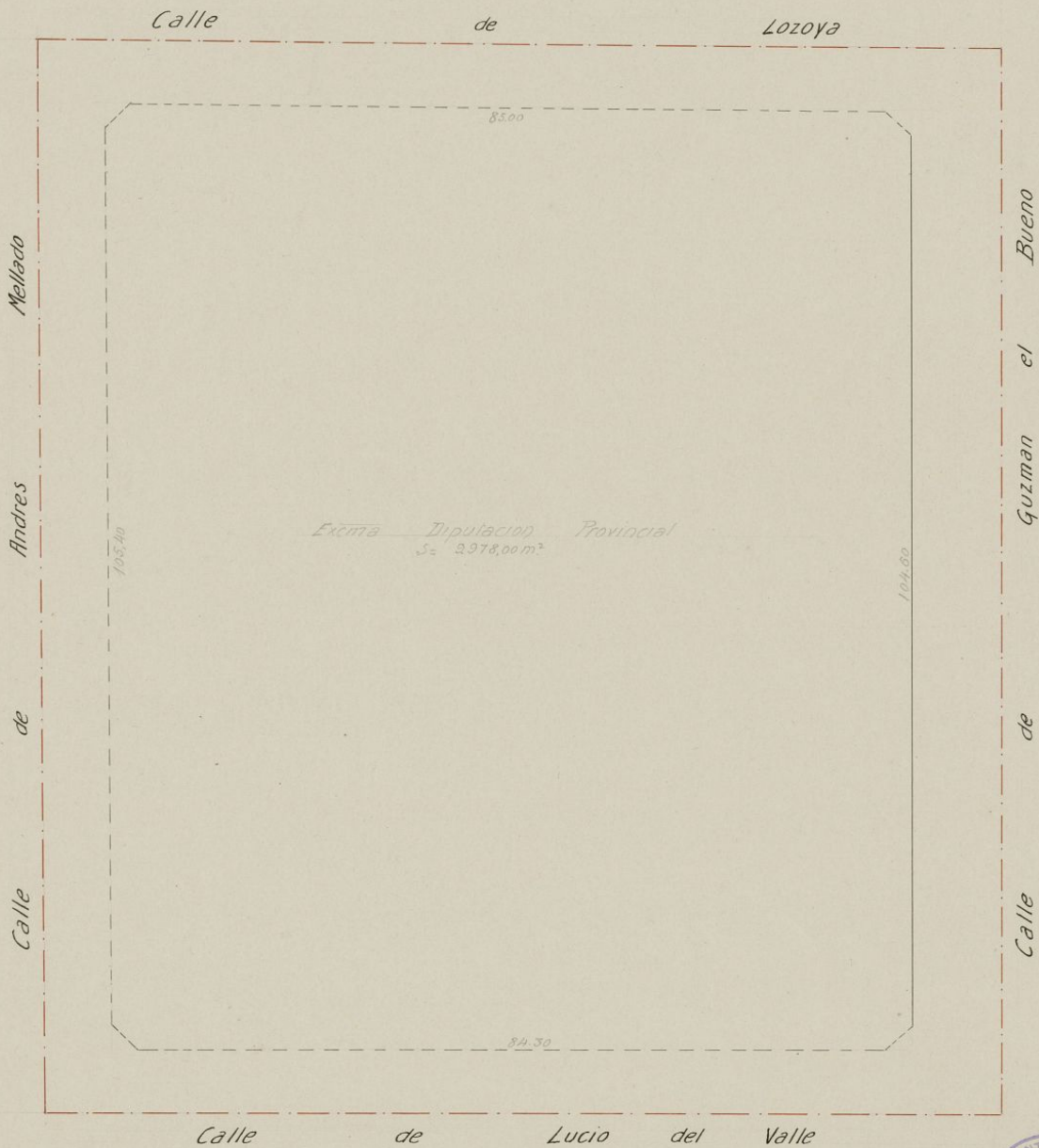

285

P

A-4-5



AYUNTAMIENTO DE MADRID
PLANO PARCELARIO DEL ENSANCHE
1.ª ZONA

Manzana núm. _____

Escala de 1:500

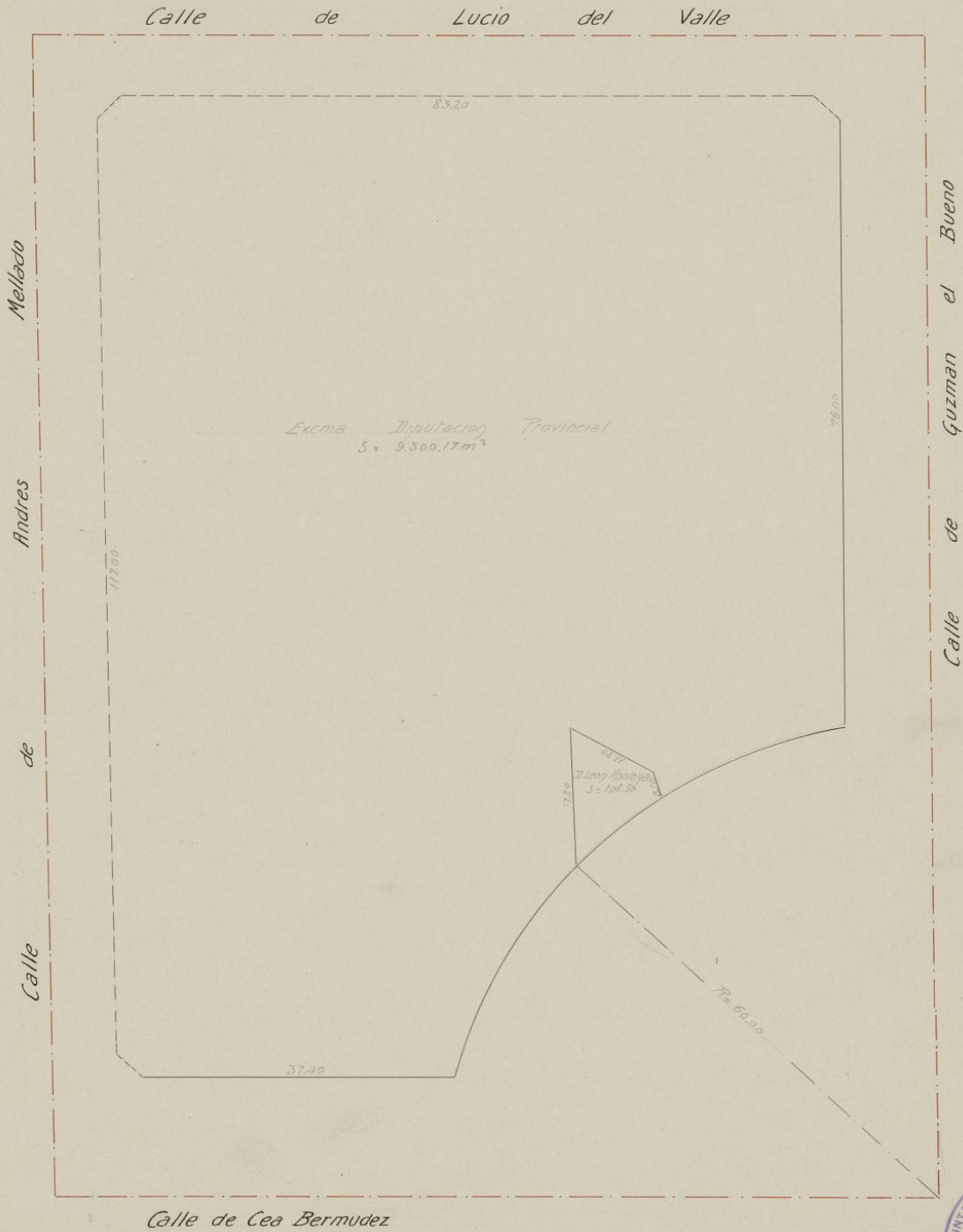

285

P

A-4-5



AYUNTAMIENTO DE MADRID
PLANO PARCELYARIO DEL ENSANCHE
1.ª ZONA

Manzana núm. _____

Escala de 1 : 500

Romea

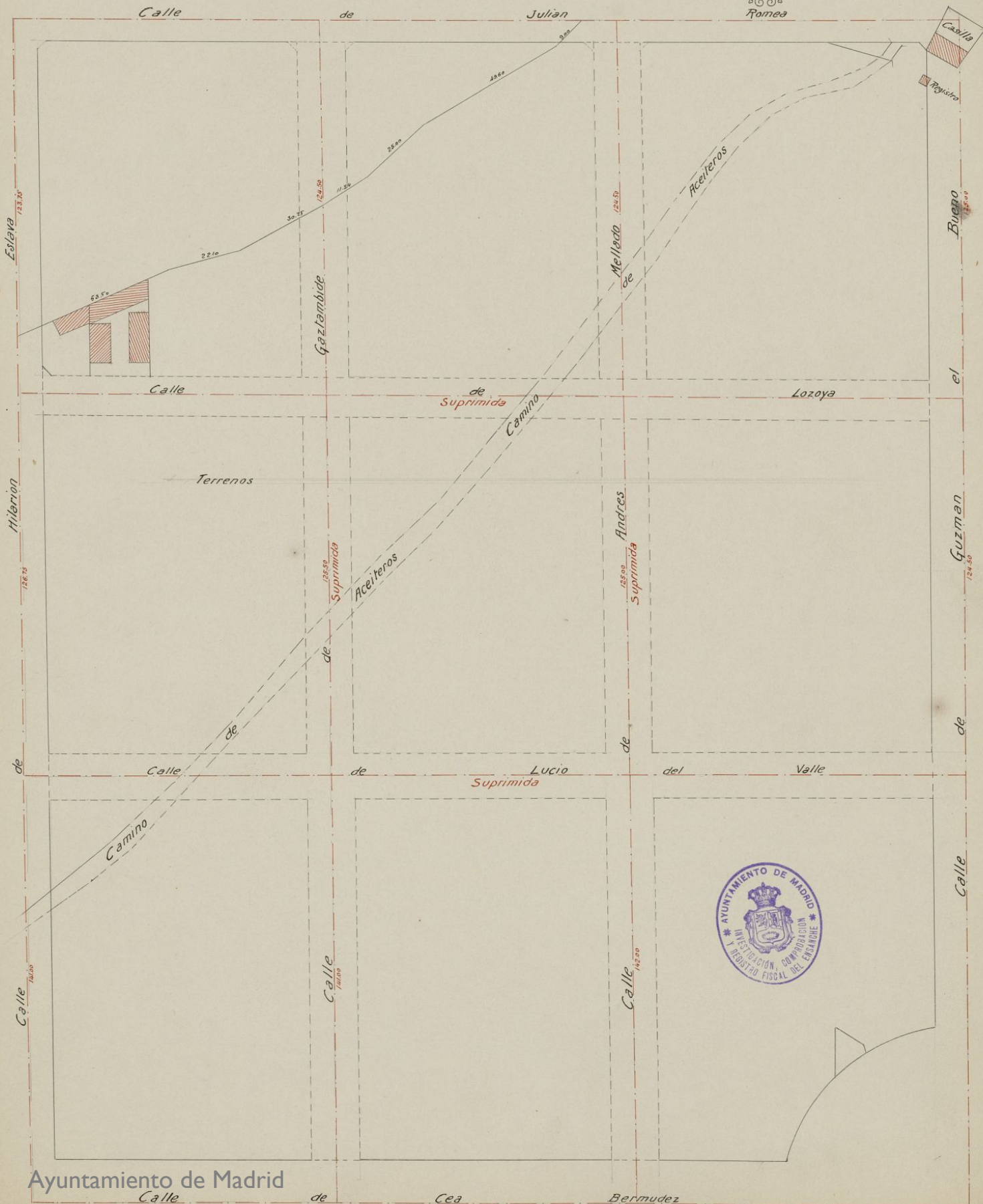

AYUNTAMIENTO DE MADRID
PLANO PARCELARIO DEL ENSANCHE
1.ª ZONA

Manzana núm.

Escala de 1: 500

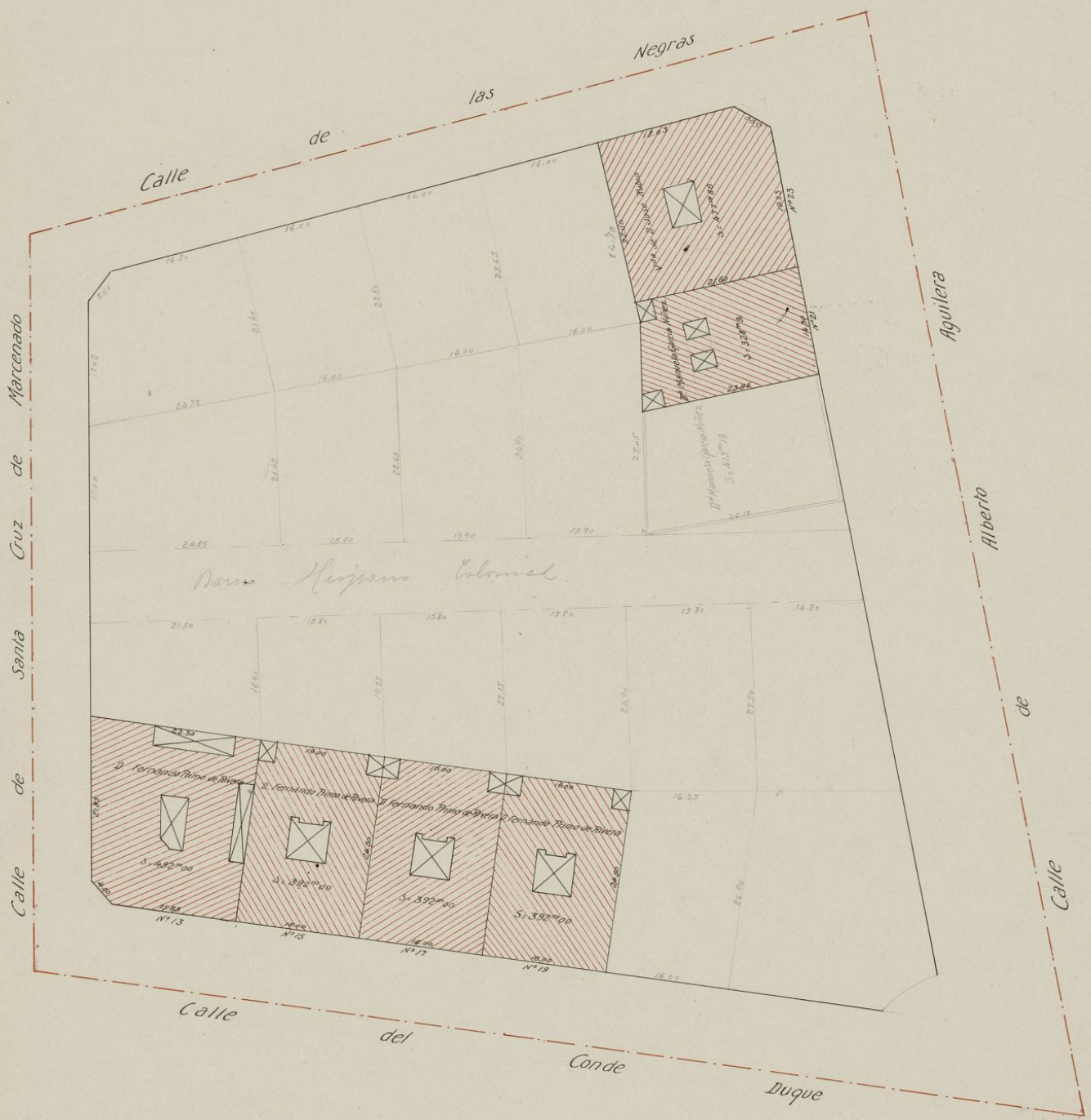

AYUNTAMIENTO DE MADRID
PLANO PARCELIARIO DEL ENSAMBLE
1.ª ZONA

Manzana núm.

Escala de 1 : 500

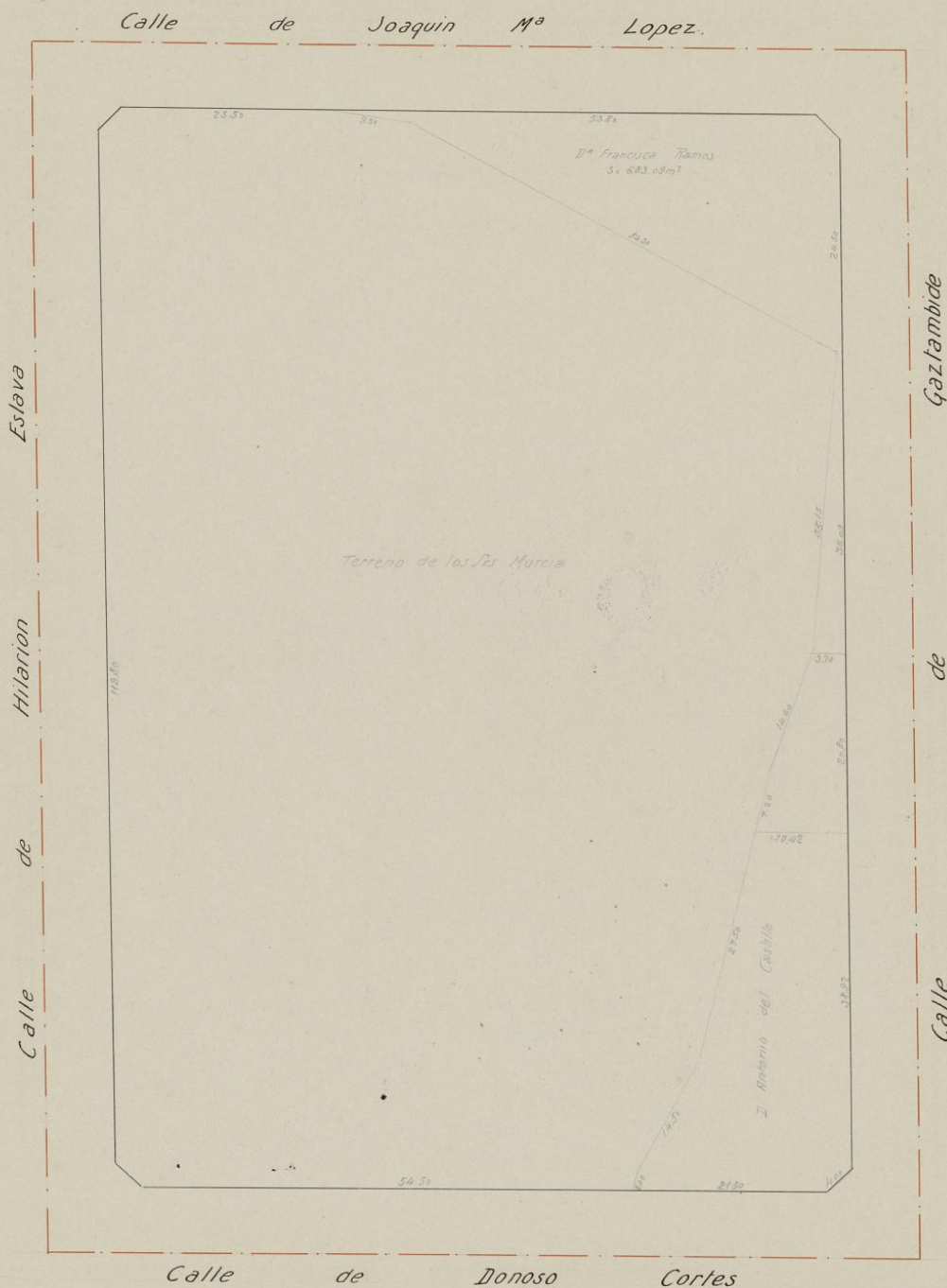

AYUNTAMIENTO DE MADRID
PLANO PARCELARIO DEL ENSANCHE
1.ª ZONA

Manzana núm.

Escala de 1 : 500



Calle de Guzman el Bueno

Calle de Cea Bermudez

Calle de Lucio del Valle

Calle de Blasco de Garay

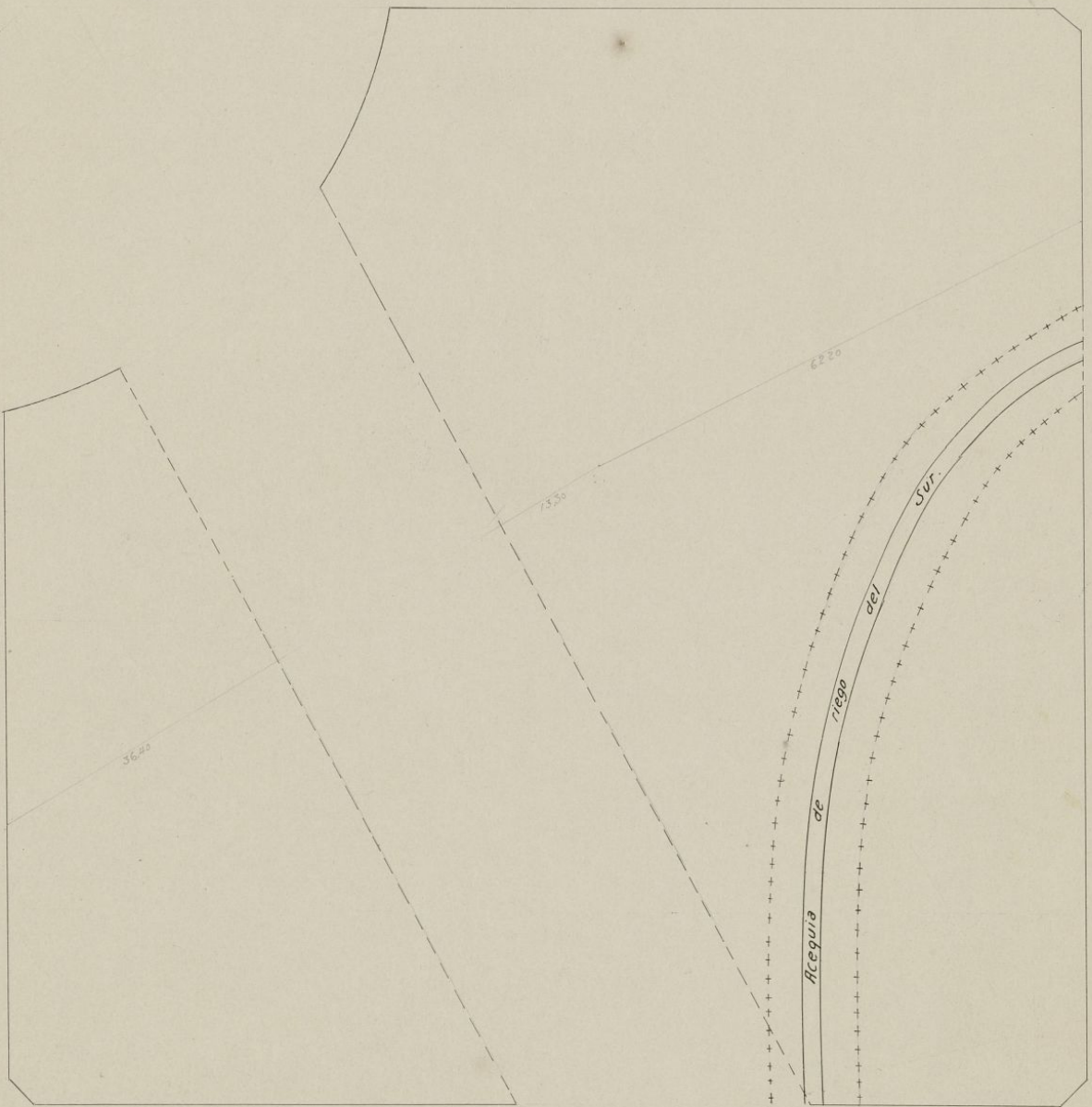

AYUNTAMIENTO DE MADRID
PLANO PARCELMARIO DEL ENSANCHE
1.ª ZONA

Manzana núm.

Escala de 1 : 500

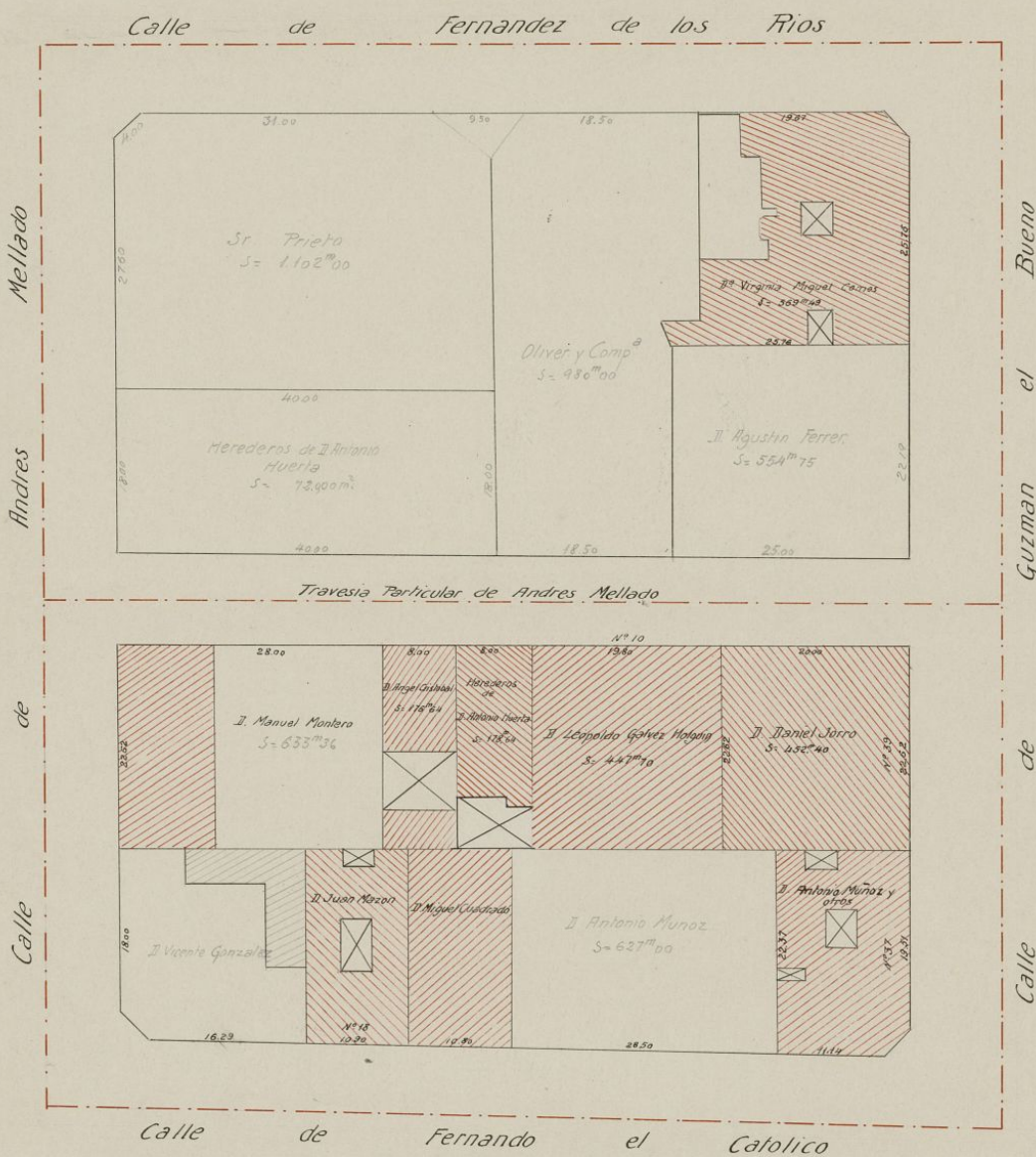

AYUNTAMIENTO DE MADRID
PLANO PARCELARIO DEL ENSANCHE
1.ª ZONA

Manzana núm.

Escala de 1 : 500

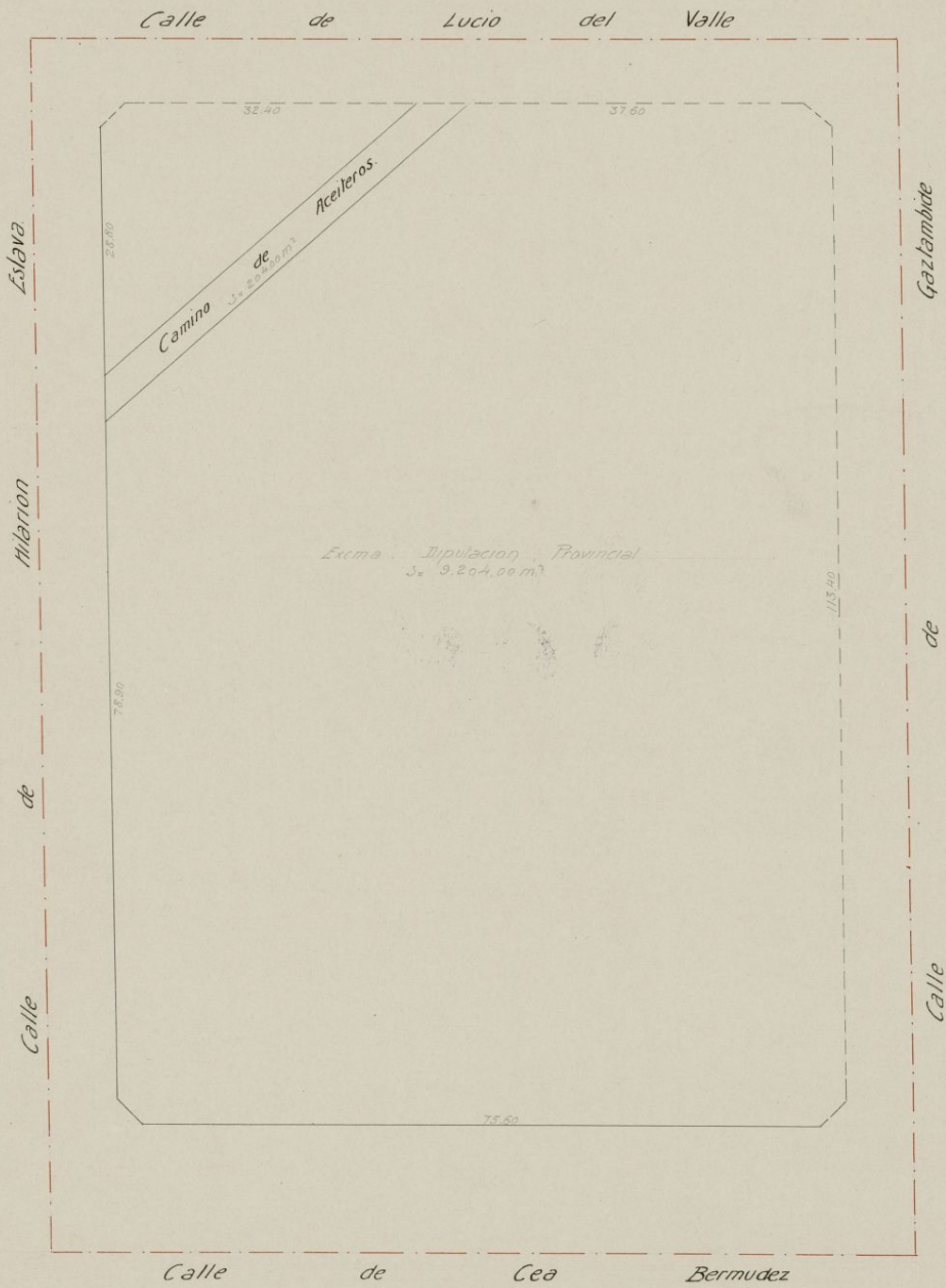

V.º B.º
 El Arquitecto

Septiembre 1918

Manuel Guillot



AYUNTAMIENTO DE MADRID
PLANO PARCELYARIO DEL ENSANCHE
1.ª ZONA

Manzana núm.

Escala de 1 : 500

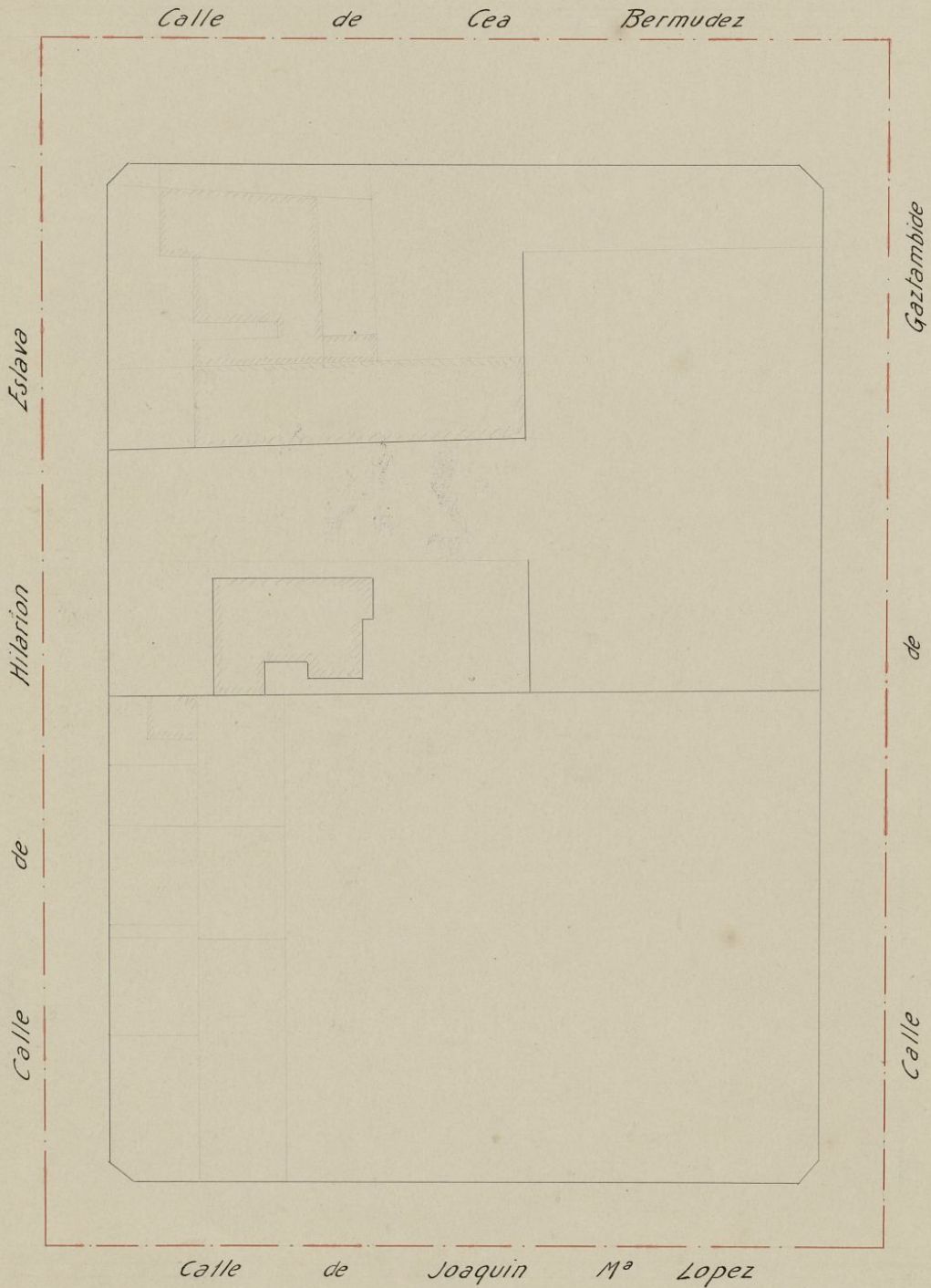

AYUNTAMIENTO DE MADRID
PLANO PARCELYARIO DEL ENSANCHE
1.ª ZONA

Manzana núm. _____

Escala de 1: 500



AYUNTAMIENTO DE MADRID
PLANO PARCELYARIO DEL ENSANCHE
1.ª ZONA

Manzana núm.

Escala de 1 : 500

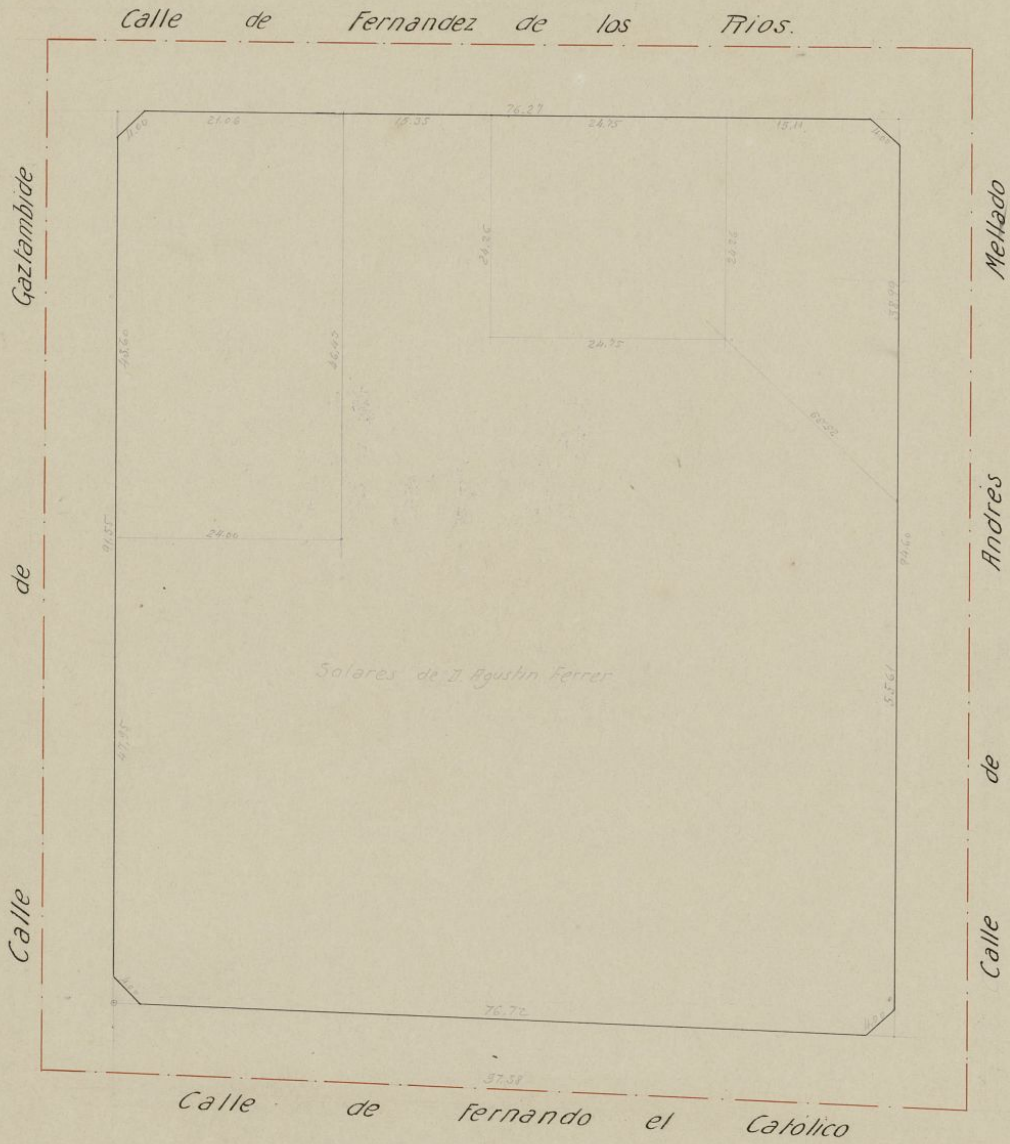

AYUNTAMIENTO DE MADRID
PLANO PARCELIARIO DEL ENSANCHE

1.ª ZONA

Manzana núm. **2ª**

Escala de 1 : 500

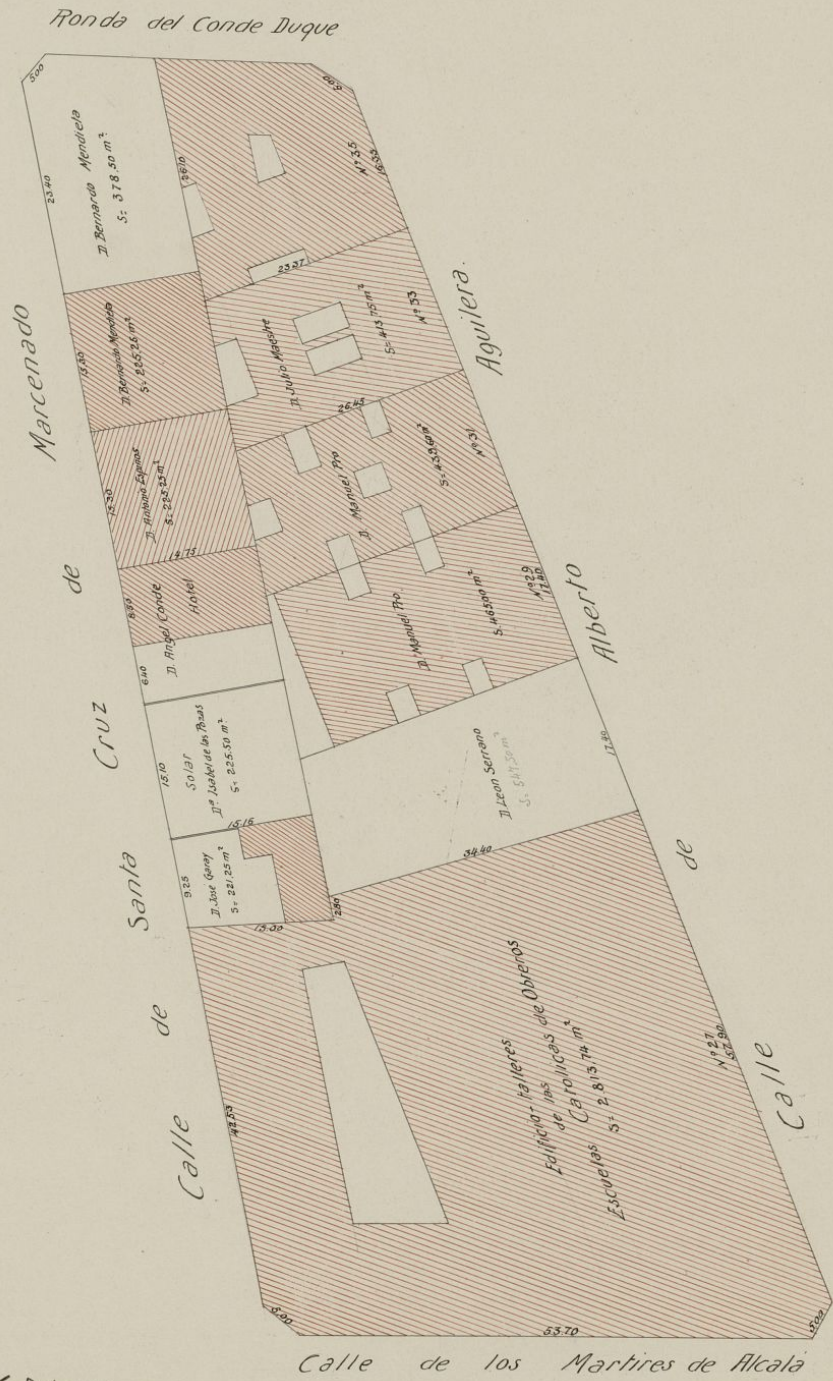

V.º B.º
 El Arquitecto,
Julio Courillard



Enero de 1918.

AYUNTAMIENTO DE MADRID
 PLANO PARCELIARIO DEL ENSANCHE

1.^A ZONA

Manzana núm. **2^a**

Escala de 1 : 500

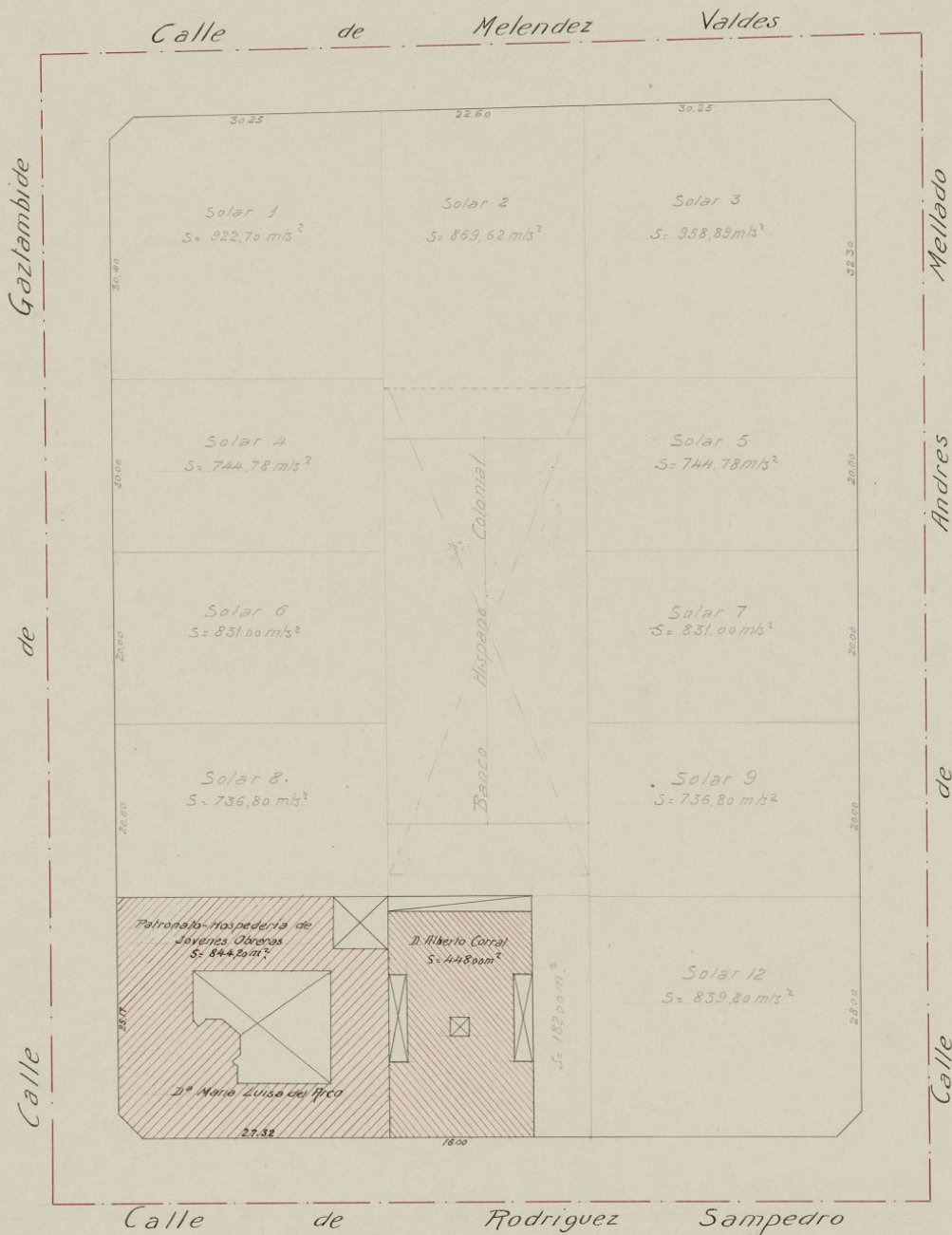

V^o B^o
 El Arquitecto

Julio González

Mayo 1918



AYUNTAMIENTO DE MADRID
 PLANO PARCELIARIO DEL ENSANCHE

1.ª ZONA

Manzana núm. 2^a

Escala de 1 : 500

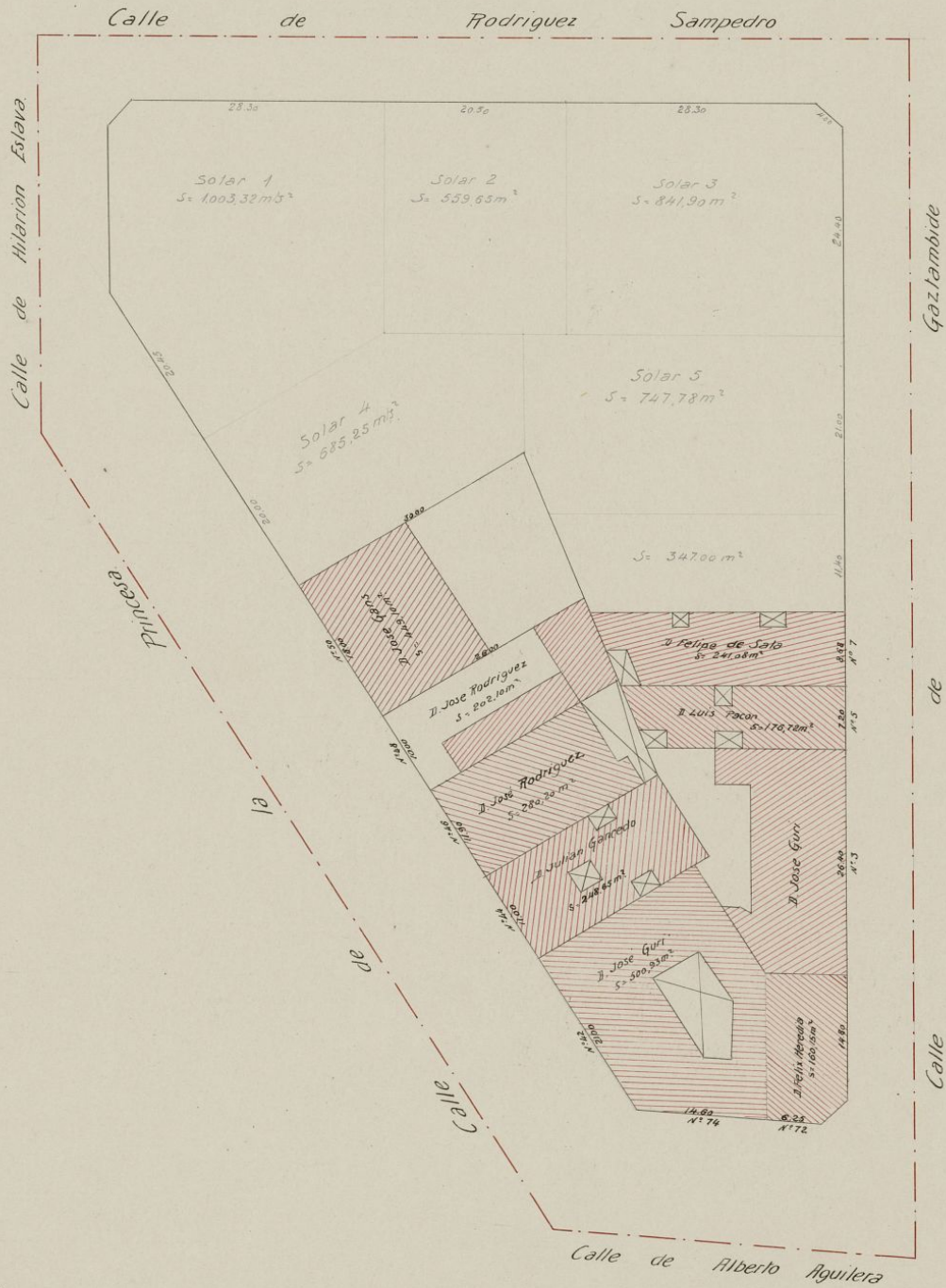

N.º B.
 El Arquitecto

Jules Guillaud

Junio 1918



AYUNTAMIENTO DE MADRID
 PLANO PARCELYARIO DEL ENSANCHE

1.ª ZONA

Manzana núm. 2^ª

Escala de 1 : 500

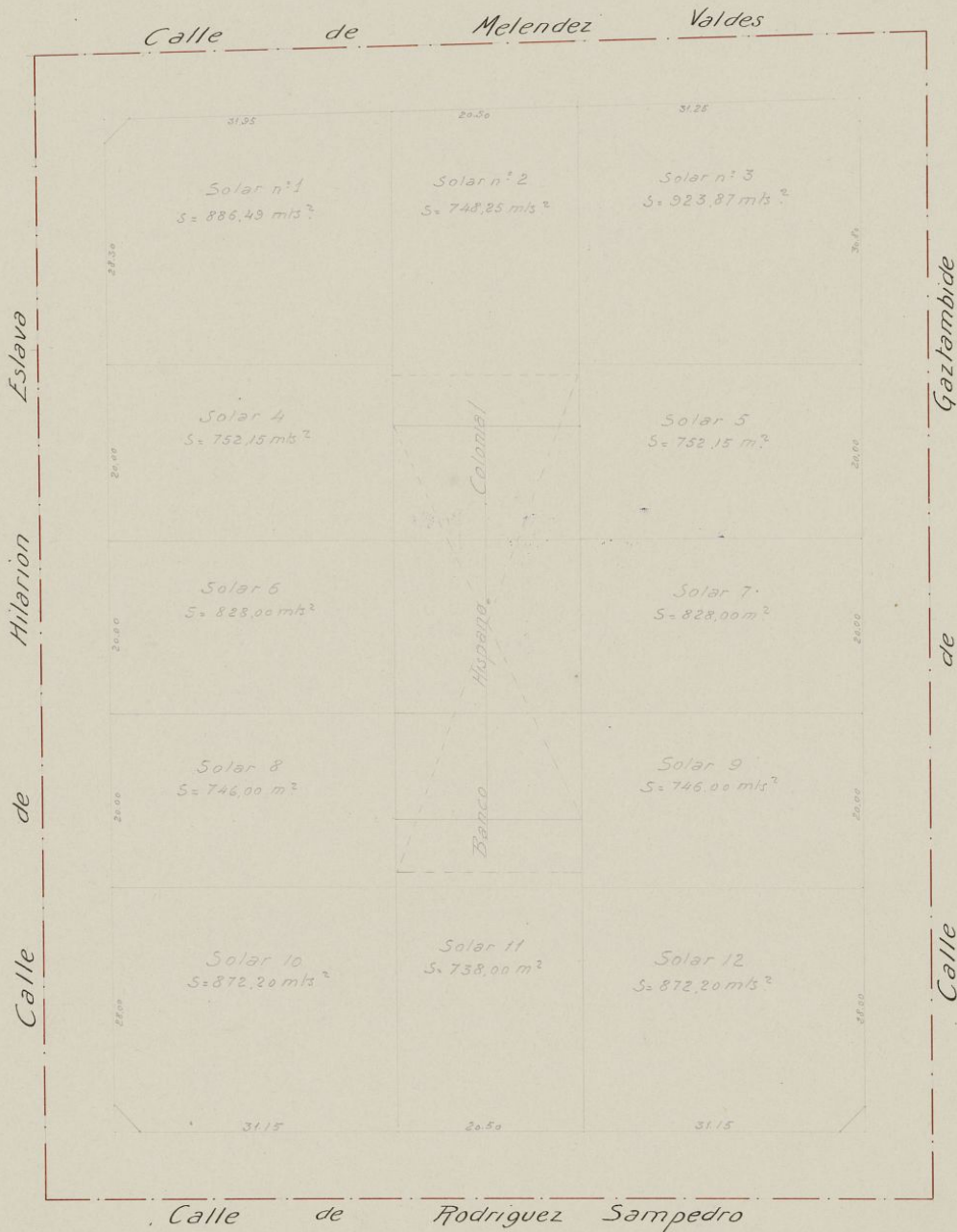

V.º B.º
 El Arquitecto

J.º Guillaumet

Mayo 1918



AYUNTAMIENTO DE MADRID
PLANO PARCELIARIO DEL ENSANCHE

1.ª ZONA

Manzana núm. **2^b**

Escala de 1 : 500

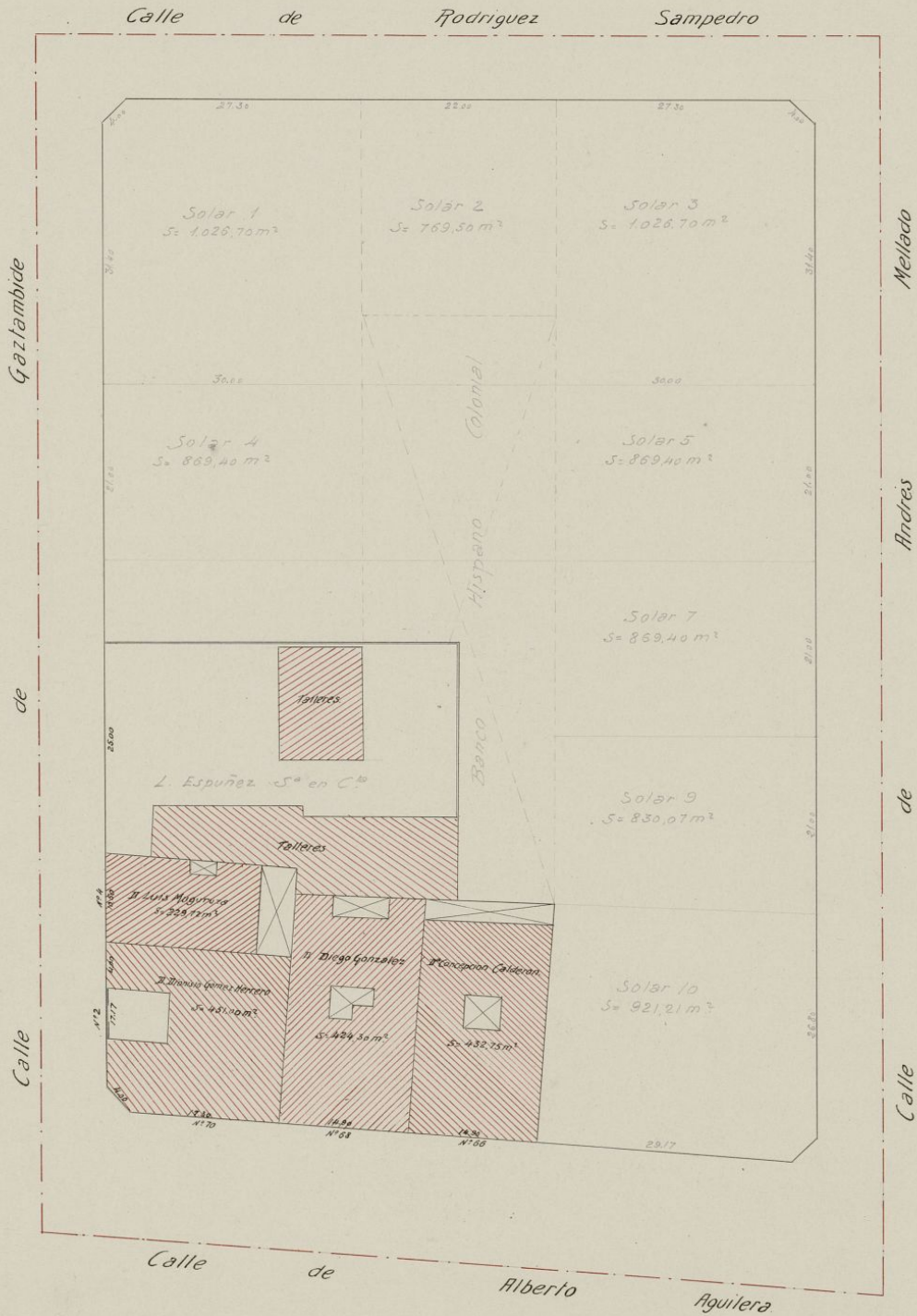

Junio 1918

V.º B.º
 El Arquitecto

Julio Coullaut



AYUNTAMIENTO DE MADRID
PLANO PARCELIARIO DEL ENSAÑE
1.ª ZONA

Manzana núm. **2^o**

Escala de 1 : 500

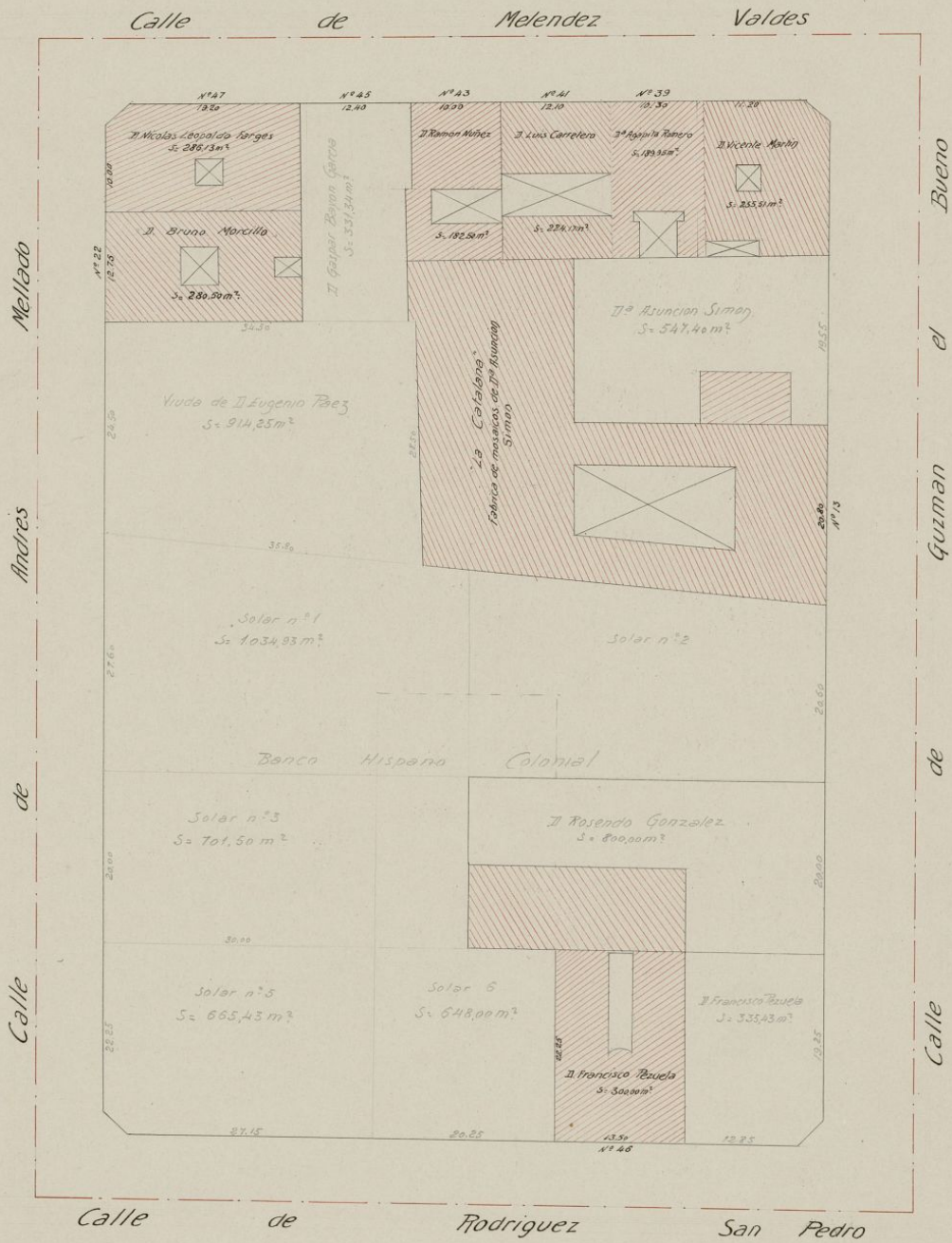

Nº 33
 El Arquitecto

J. Comillaud

Agosto 1918



AYUNTAMIENTO DE MADRID.
PLANO PARCELYARIO DEL ENSANCHE
1.ª ZONA

Manzana núm. 3.^a

Escala de 1 : 500

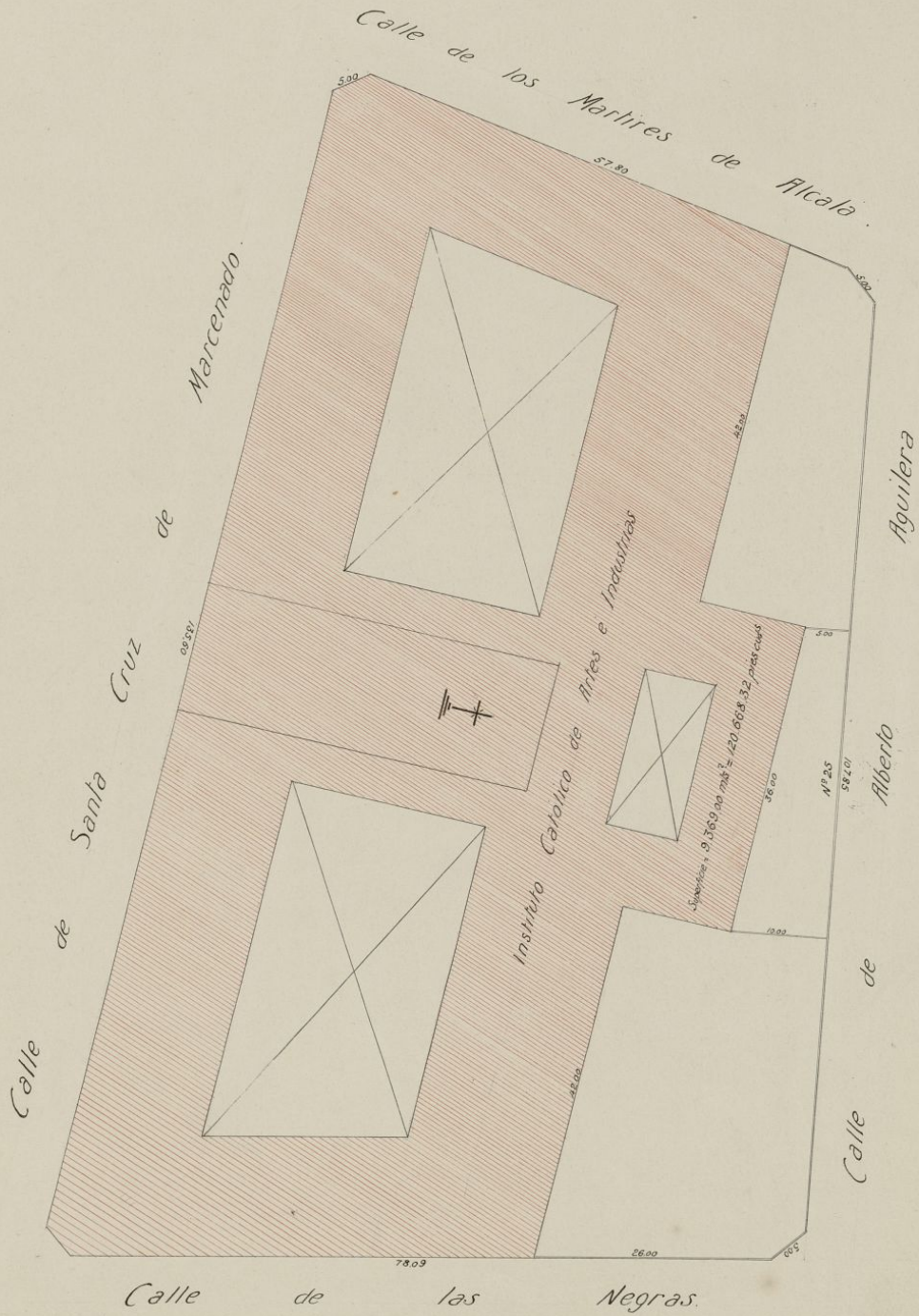

V.^o B.^o
 El Arquitecto.

Madrid 11 de Enero de 1918

Unio Couilland



AYUNTAMIENTO DE MADRID
 PLANO PARCELIARIO DEL ENSAYACHE
 1.ª ZONA

Manzana núm. **10**

Escala de 1 : 500

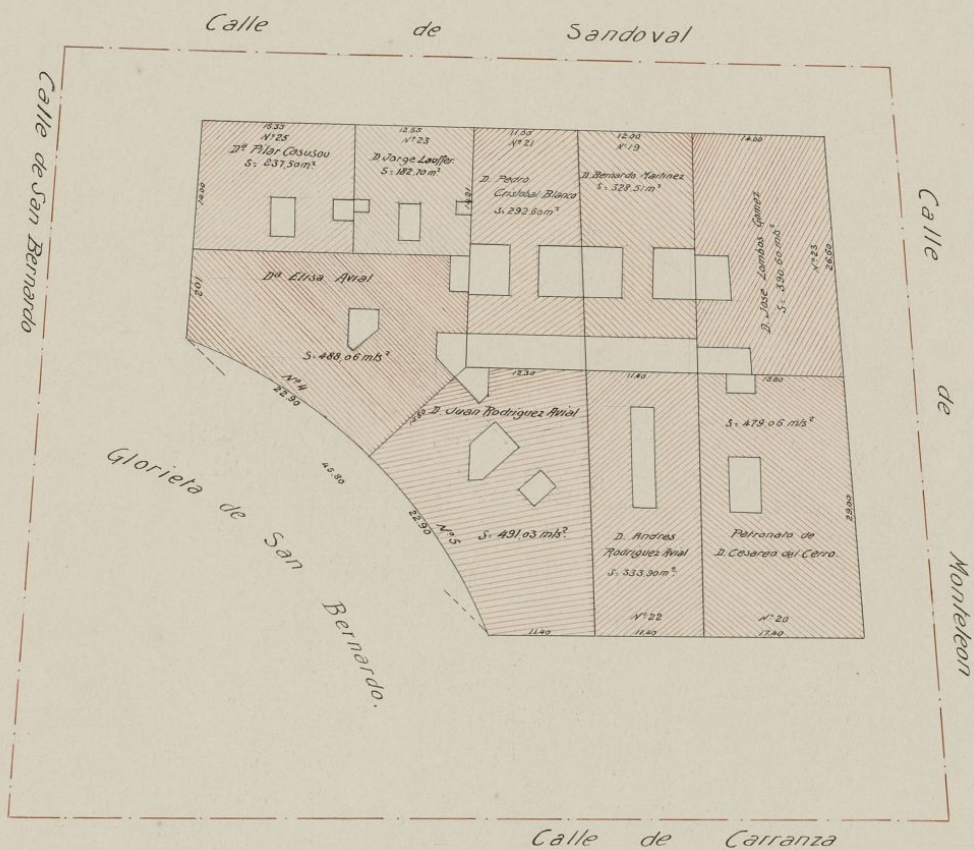

V.º B.º
 El Arquitecto

Jules Couillaud

Abril de 1918



AYUNTAMIENTO DE MADRID
PLANO PARCELYARIO DEL ENSANCHE

1.ª ZONA

Manzana núm. 17

Escala de 1 : 500

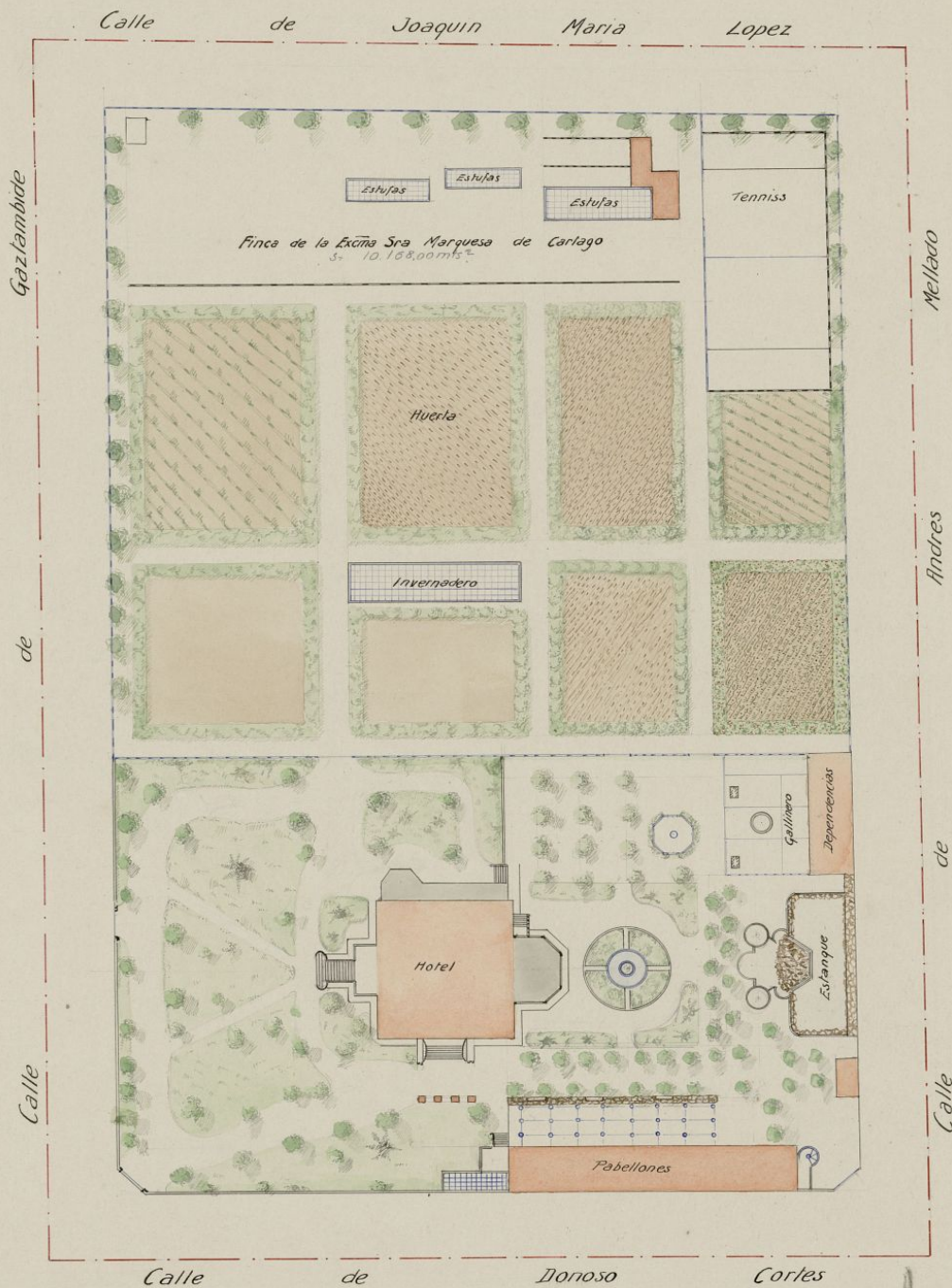

Y.º B.º
 El Arquitecto

José Boullart

Junio 1918



AYUNTAMIENTO DE MADRID
 PLANO PARCELYARIO DEL ENSANCHE
 1.ª ZONA

Manzana núm. 20

Escala de 1 : 500



Vº Bº
 El Arquitecto

Antonio Caullant

Abril de 1918



AYUNTAMIENTO DE MADRID
 PLANO PARCELIARIO DEL ENSANCHE
 1.ª ZONA

Manzana núm. 28

Escala de 1 : 500

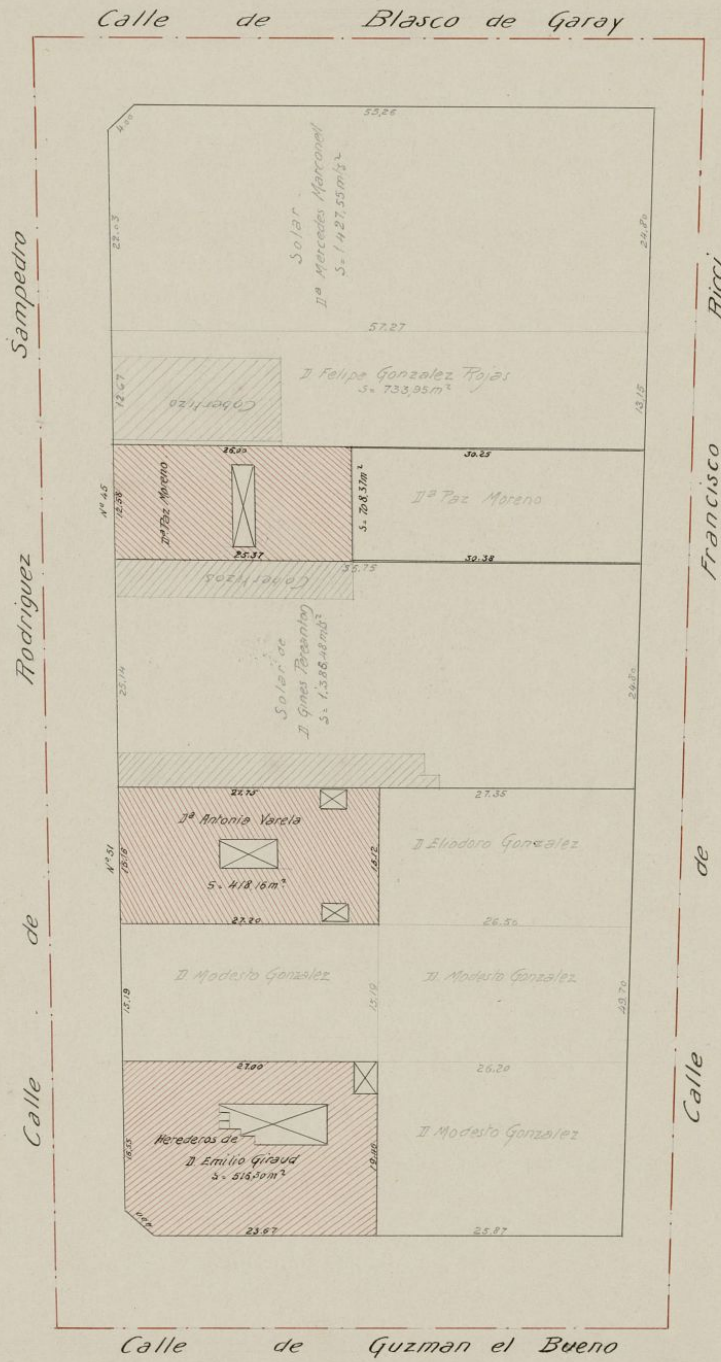

Y. B.
 El Arquitecto

Julio Guillot

Julio 1918.



AYUNTAMIENTO DE MADRID
PLANO PARCELARIO DEL ENSANCHO
1.ª ZONA

Manzana núm. 31

Escala de 1 : 500

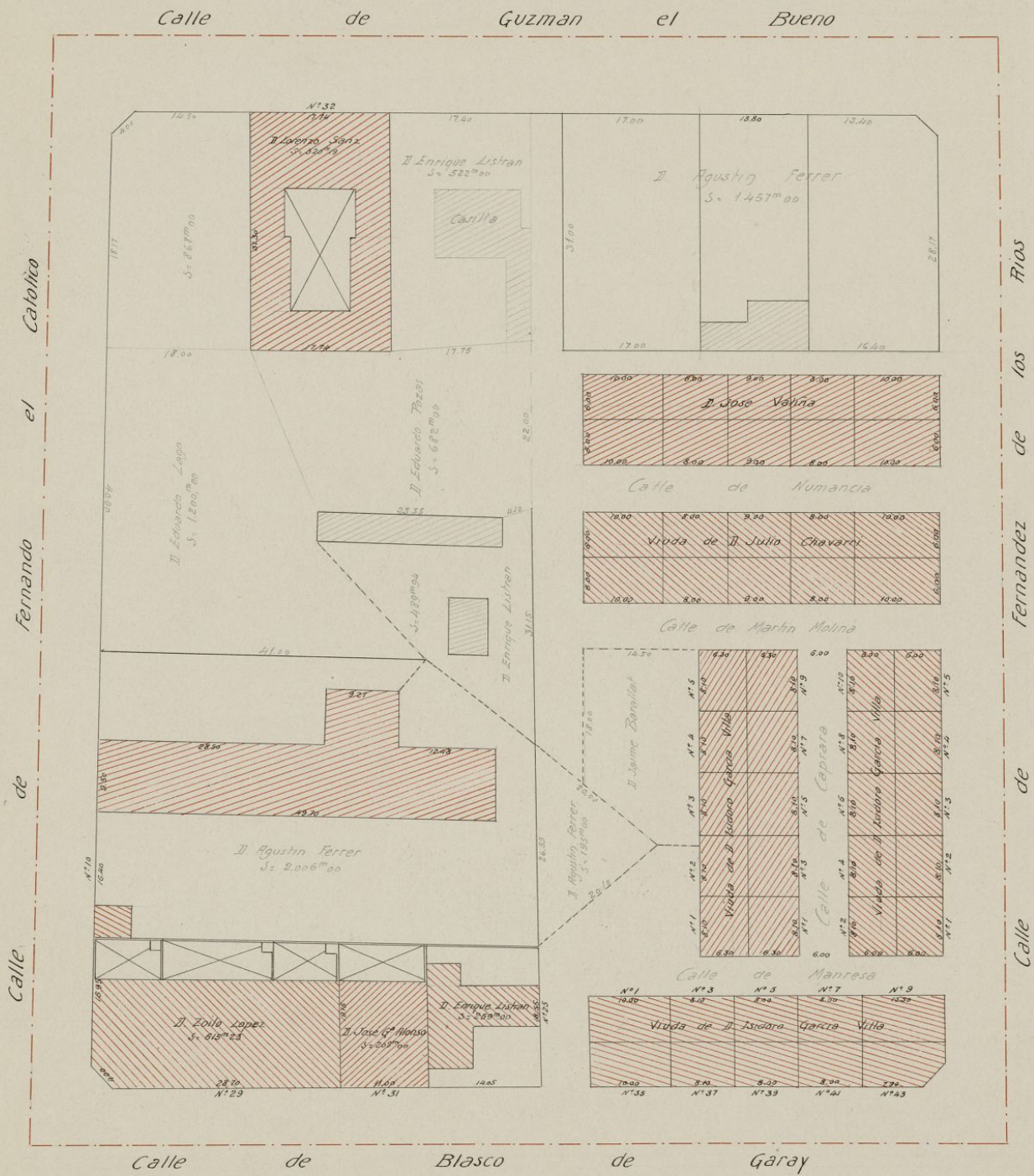

AYUNTAMIENTO DE MADRID
PLANO PARCELIARIO DEL ENSANCHE
1.ª ZONA

Manzana núm. 32

Escala de 1:500

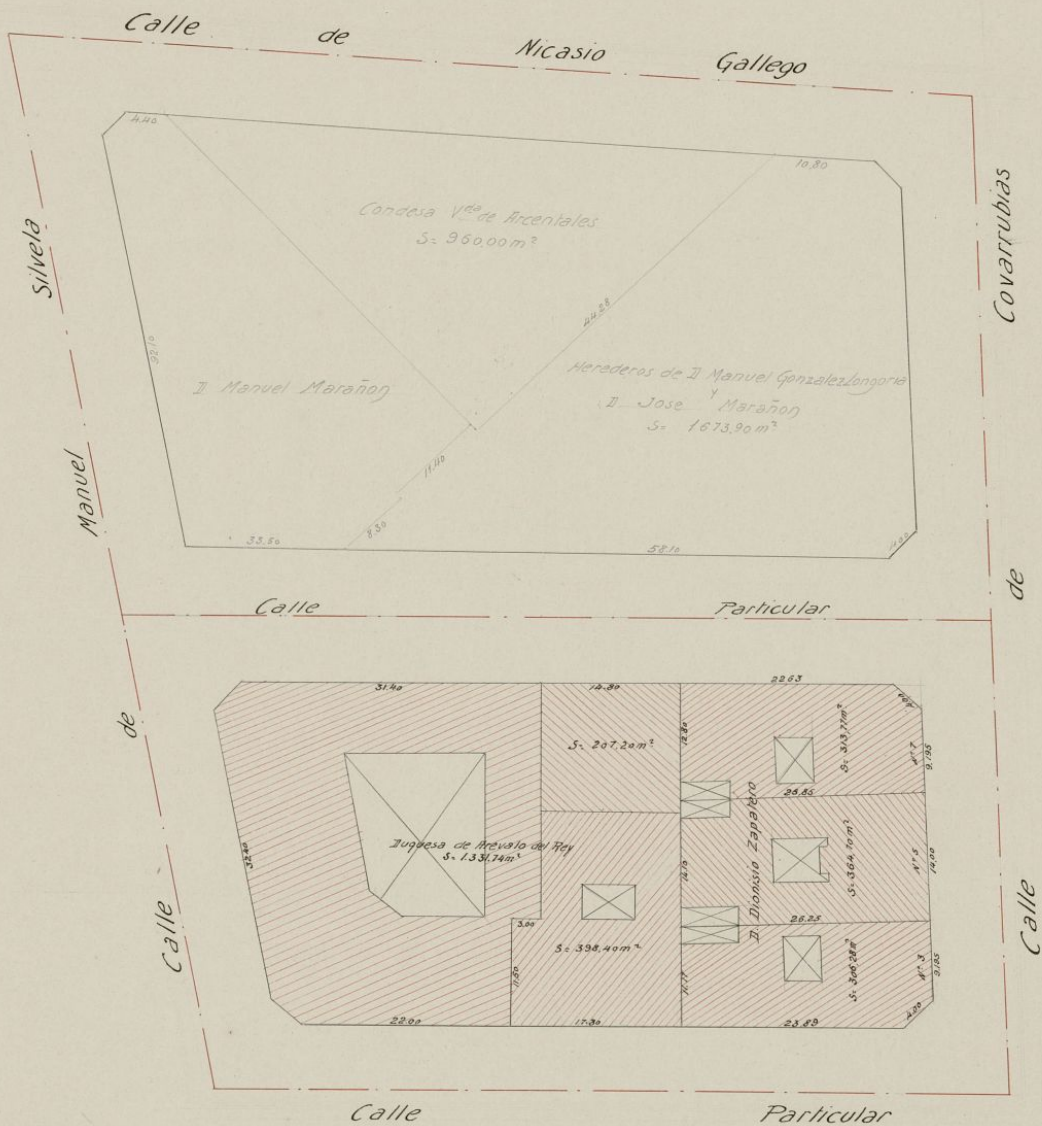

V.º B.º
 El Arquitecto

Julio Covillan

Agosto 1918



AYUNTAMIENTO DE MADRID
PLANO PARCELARIO DEL ENSANCHE
1.ª ZONA

Manzana núm. **37**

Escala de 1 : 500

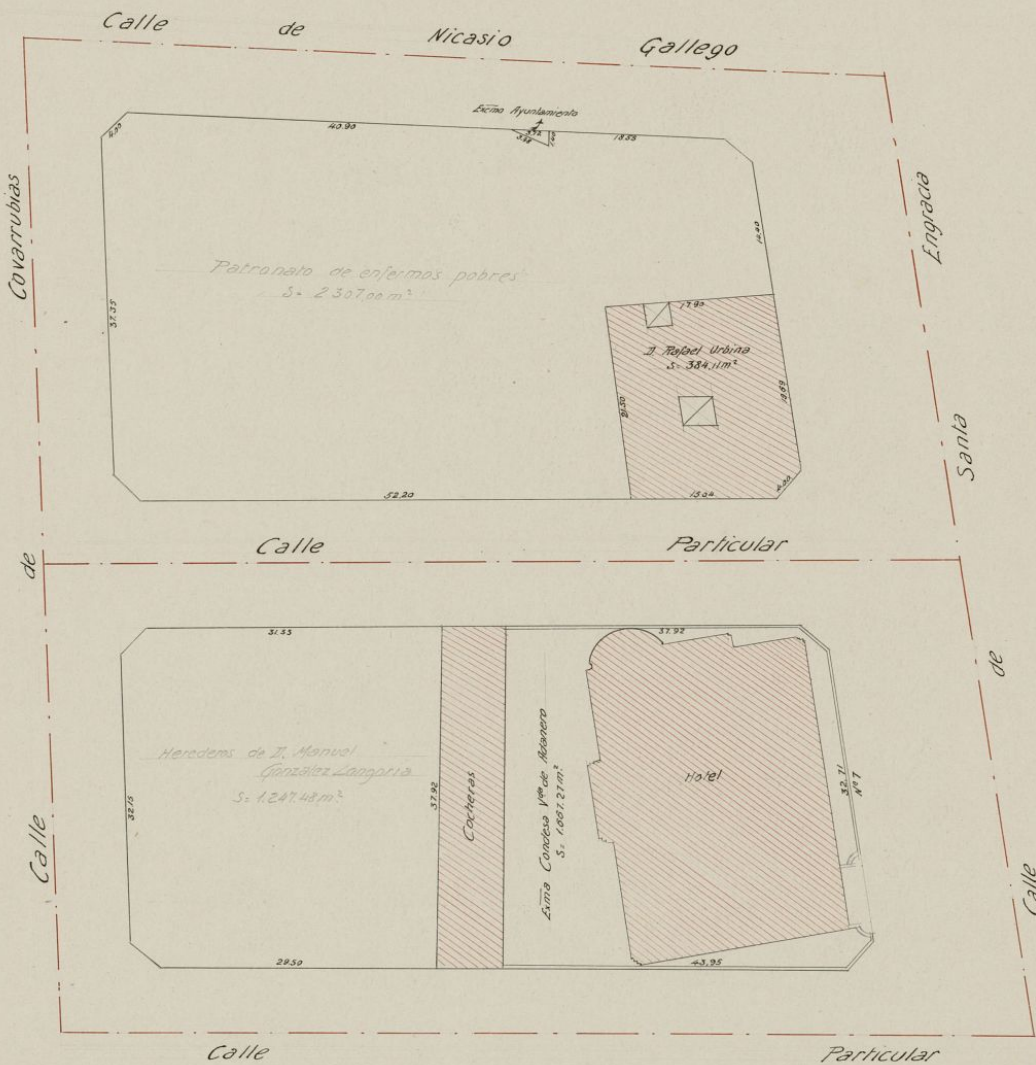

1.º Bº
 El Arquitecto

José Guillaumet

Agosto 1918



AYUNTAMIENTO DE MADRID
PLANO PARCELMARIO DEL ENSANCHE
1.ª ZONA

Manzana núm. **47**

Escala de 1 : 500

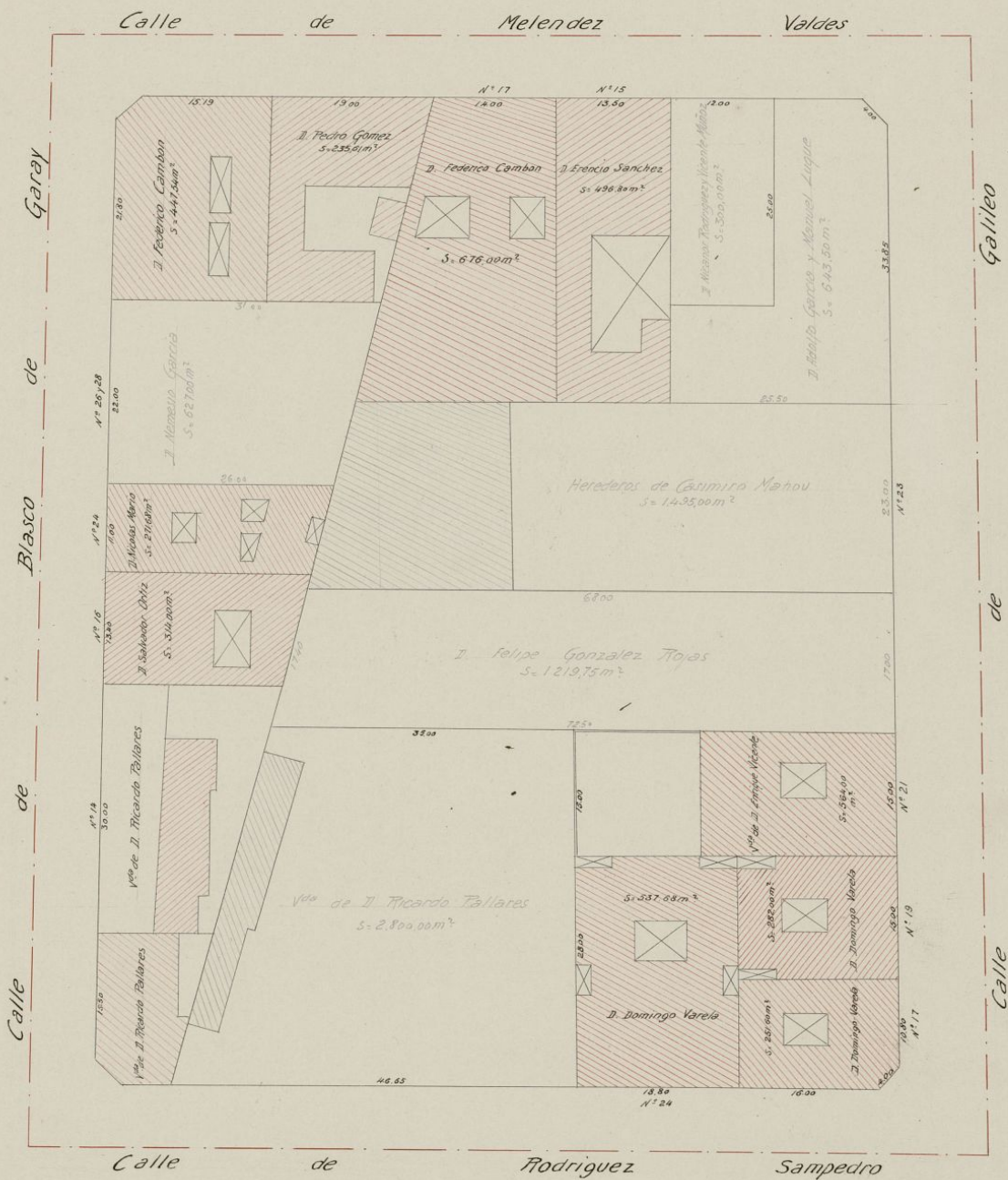

V.º B.º
 El Arquitecto

Mano Comillan

Julio 1918.



AYUNTAMIENTO DE MADRID
PLANO PARCELARIO DEL ENSANCHE

1.ª ZONA

Manzana núm. **47ª**

Escala de 1 : 500

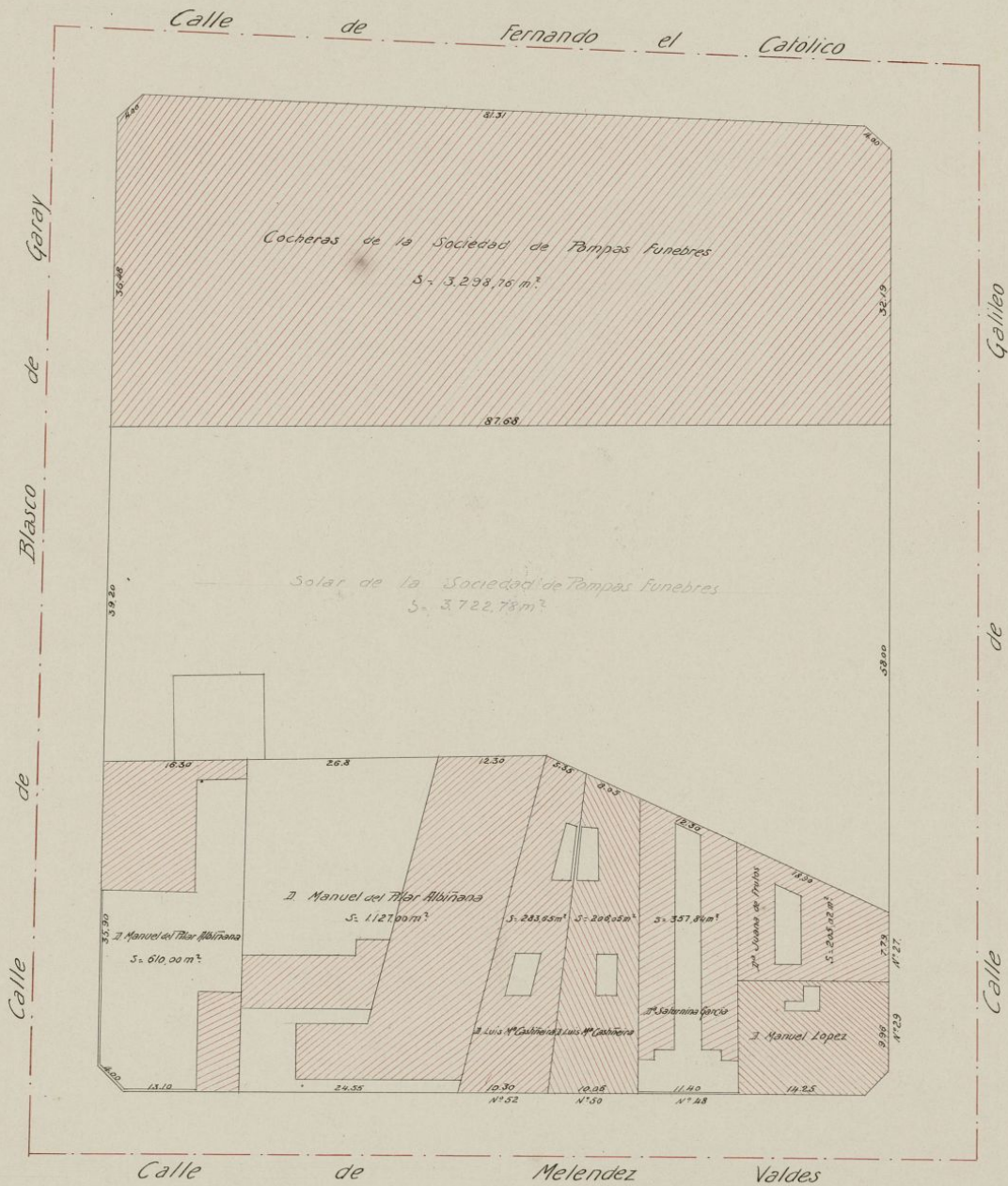

Y.ª B.ª
 El Arquitecto

Yves Couillaud

Julio 1918.



AYUNTAMIENTO DE MADRID
PLANO PARCELIARIO DEL ENSANCHE
1.ª ZONA

Manzana núm. 50

Escala de 1 : 500

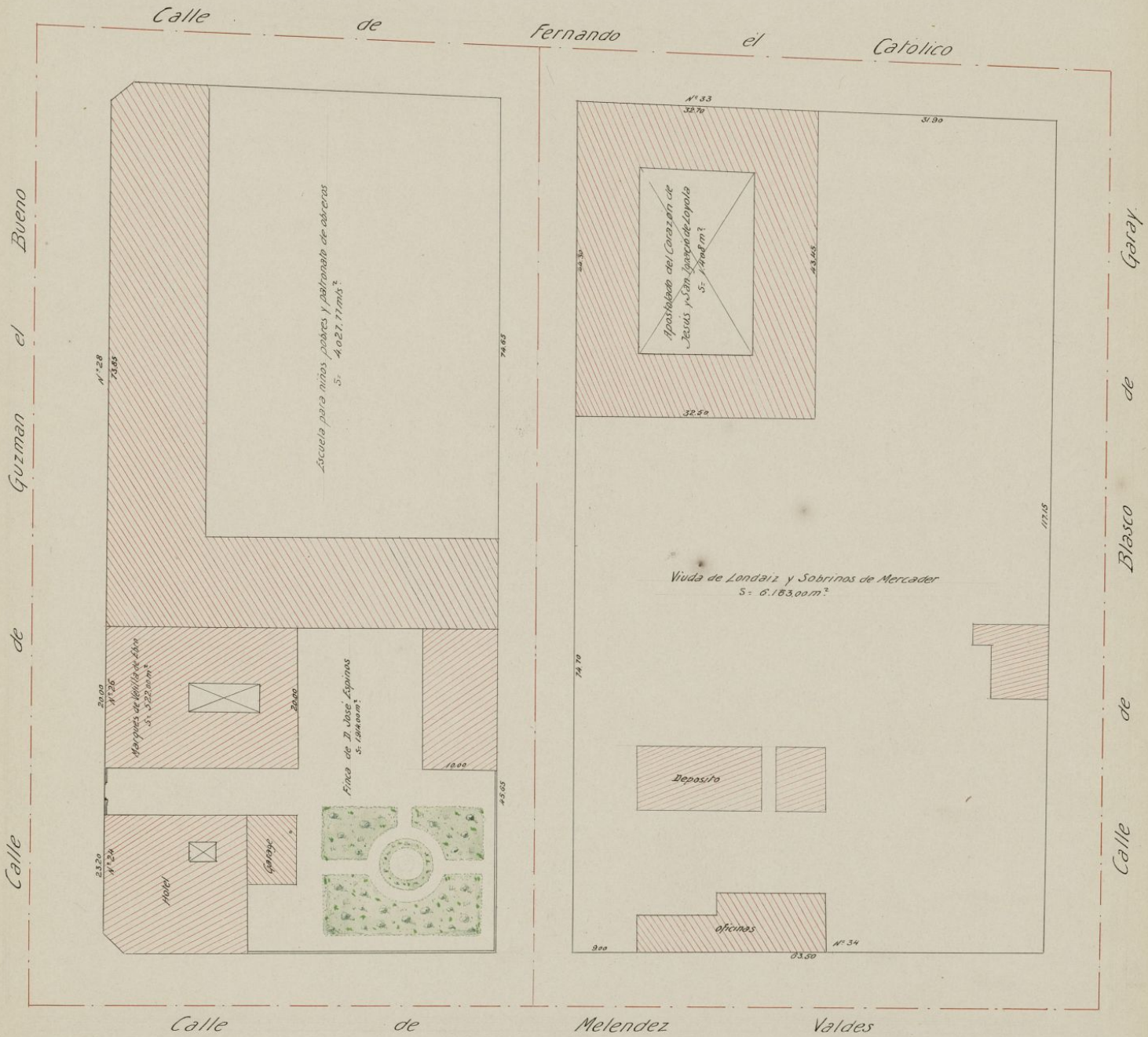

V.º B.º
 El Arquitecto

José Couillard

Agosto 1918



AYUNTAMIENTO DE MADRID
PLANO PARCELYARIO DEL ENSANCHE
1.ª ZONA

Manzana núm. 56

Escala de 1:500

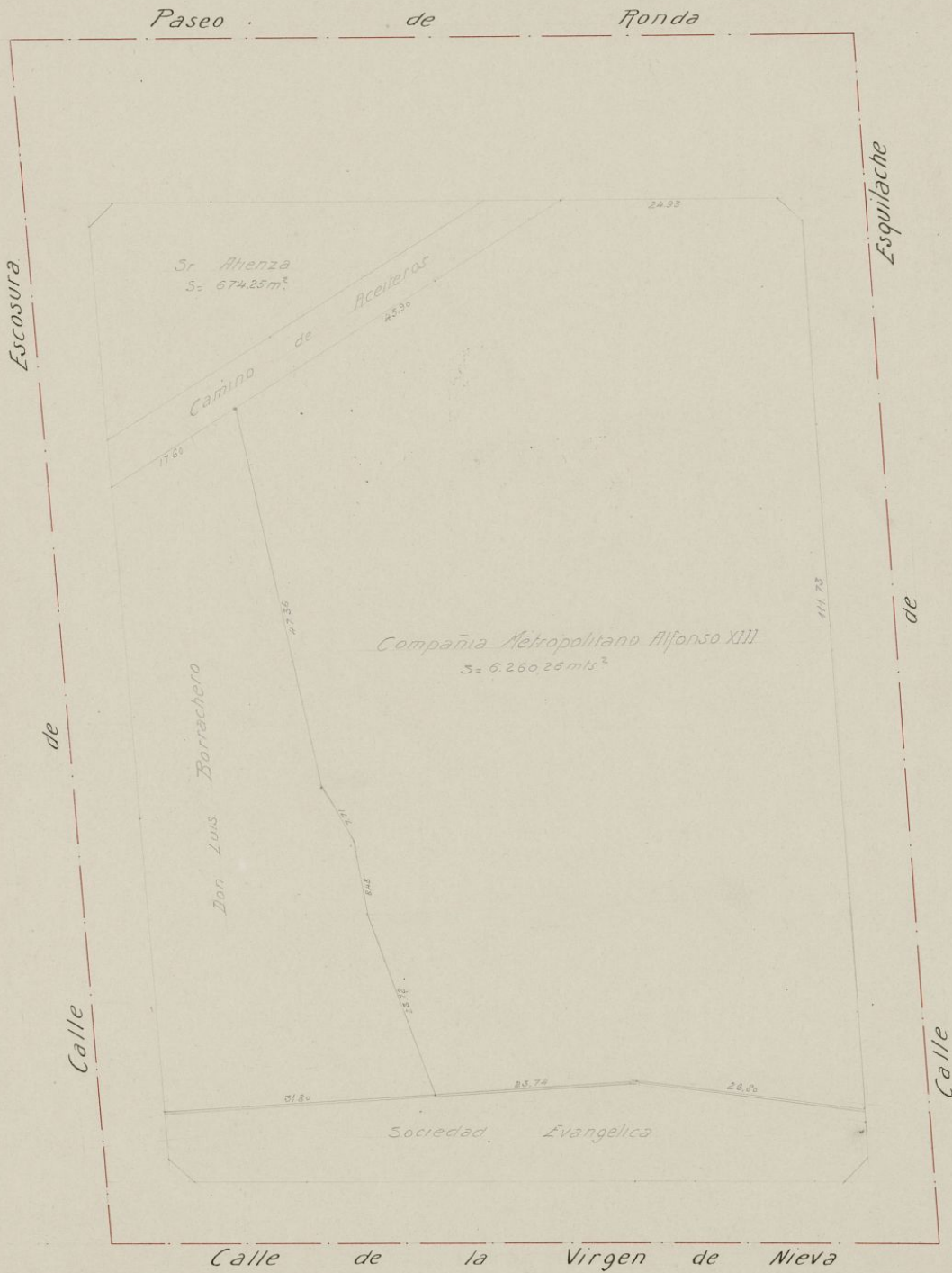

Vº Bº
El Arquitecto

M.º Coullaut

Mayo 1918.



AYUNTAMIENTO DE MADRID
PLANO PARCELARIO DEL ENSAÑE
1.ª ZONA

Manzana n.ºs ~~67-68-69-73-74-88~~

Escala de 1: 500



V.º B.º
 El Arquitecto,
M.º Couillard

Enero de 1918

AYUNTAMIENTO DE MADRID
PLANO PARCELARIO DEL ENSANCHE

1.ª ZONA

Manzana núm. 80^a

Escala de 1 : 500



V^o B^o
El Arquitecto

Julio González

Mayo 1918.



AYUNTAMIENTO DE MADRID
PLANO PARCELIARIO DEL ENSANCHE
1.ª ZONA

Manzana núm. **82**

Escala de 1:500

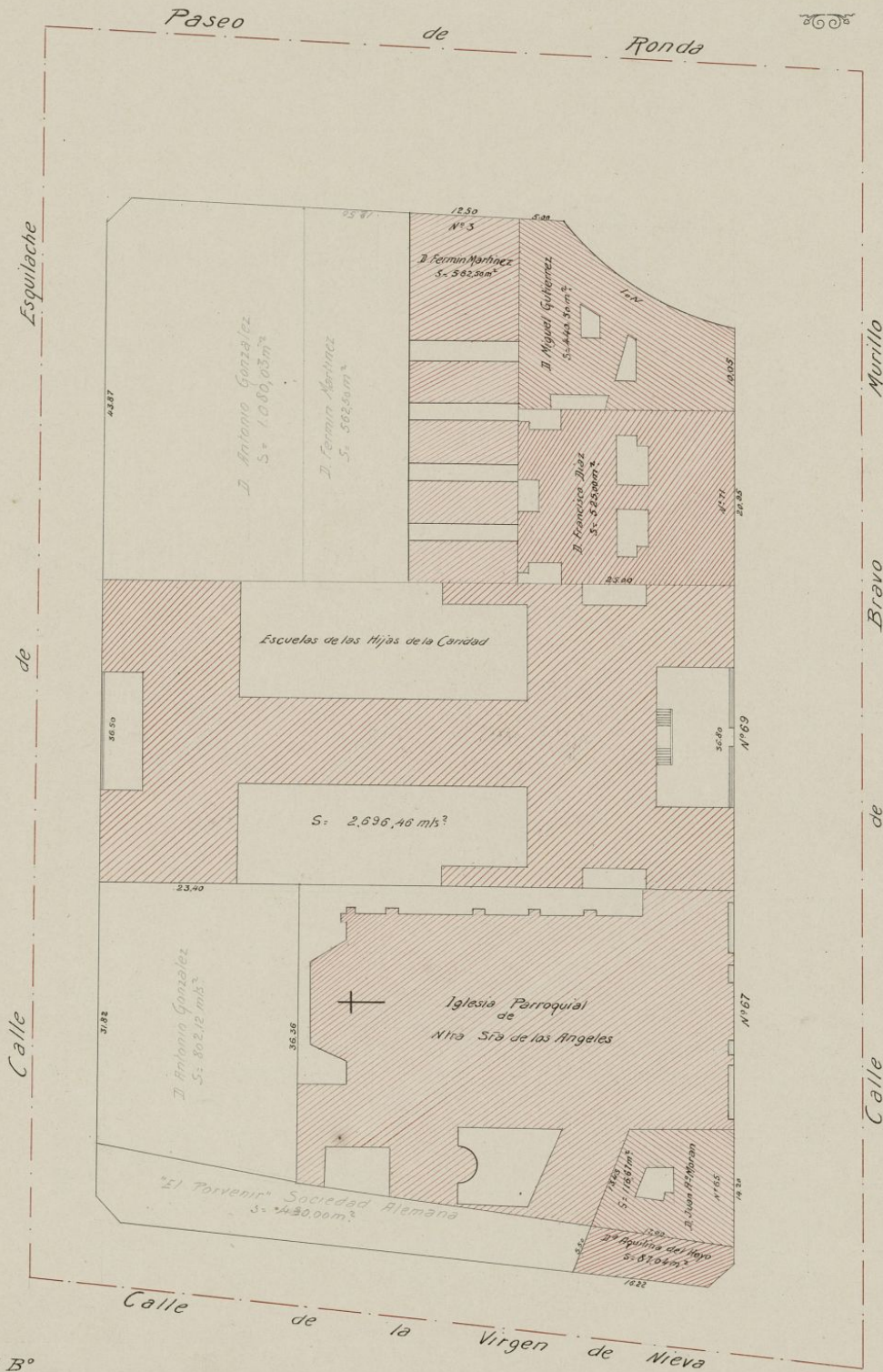

Vº Bº
 El Arquitecto

Misou Couillard

Mayo 1918.



AYUNTAMIENTO DE MADRID
 PLANO PARCELYARIO DEL ENSANCHE
 1.ª ZONA

Manzana núm. 96

Escala de 1 : 500

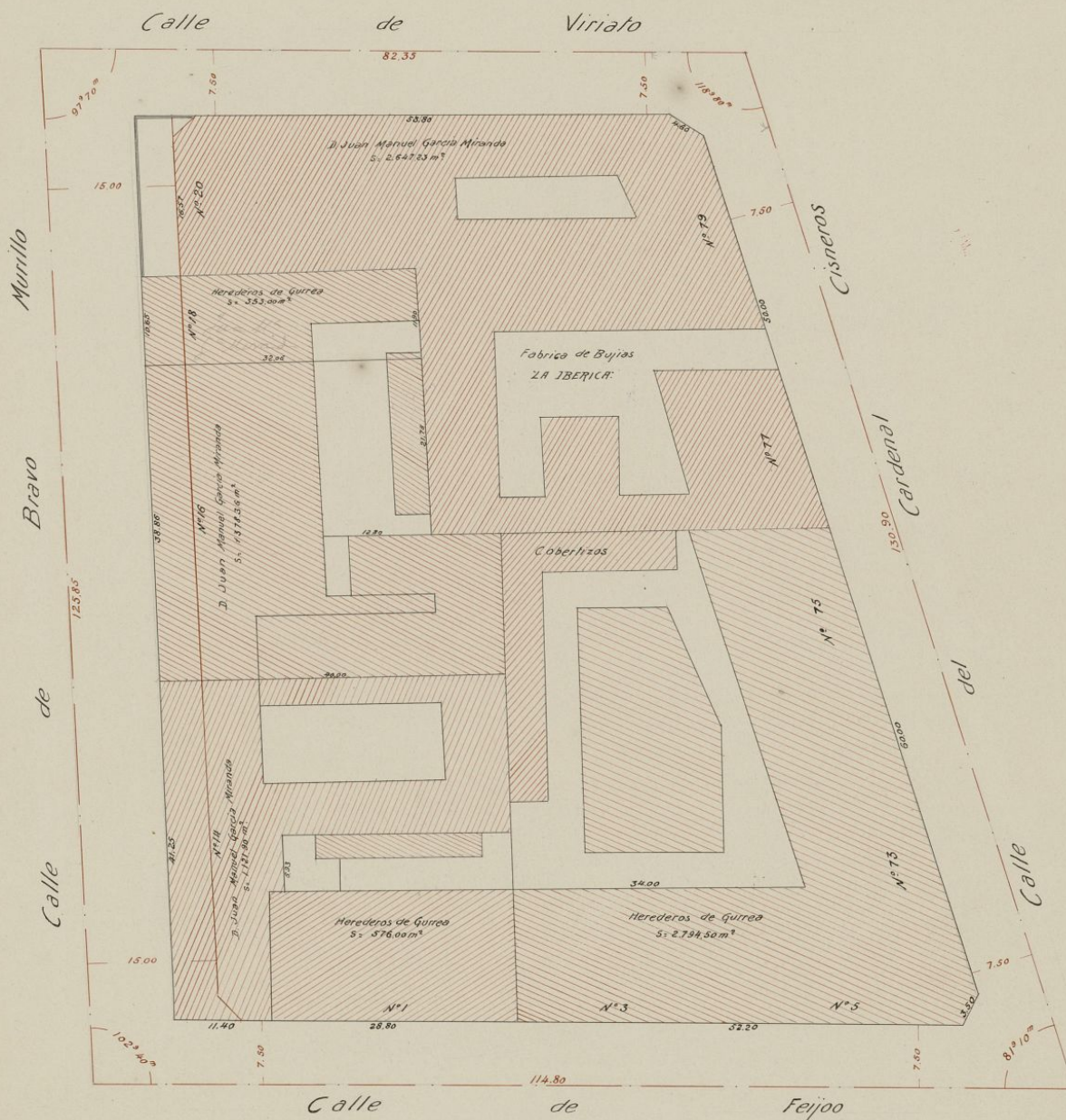

V.º B.º
 El Arquitecto

J. M. Boullant

Marzo de 1918



AYUNTAMIENTO DE MADRID
 PLANO PARCELIARIO DEL ENSANCHE
 1.ª ZONA

Manzana núm. 97

Escala de 1:500

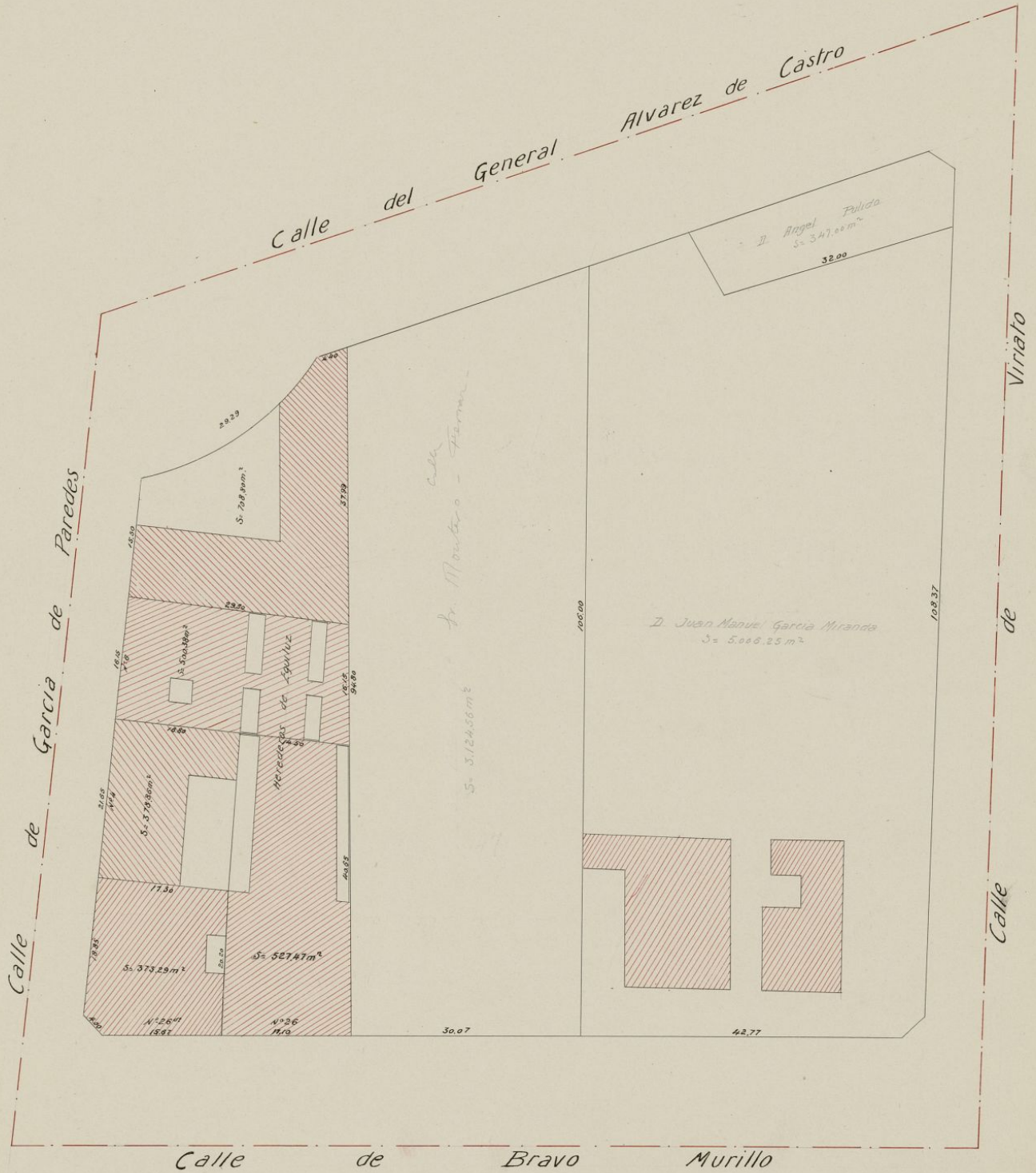

V.º B.º
 El Arquitecto

Pablo Guillot



Abril de 1918

AYUNTAMIENTO DE MADRID
PLANO PARCELARIO DEL ENSANCHE

1.ª ZONA

Manzana núm. 102

Escala de 1 : 500

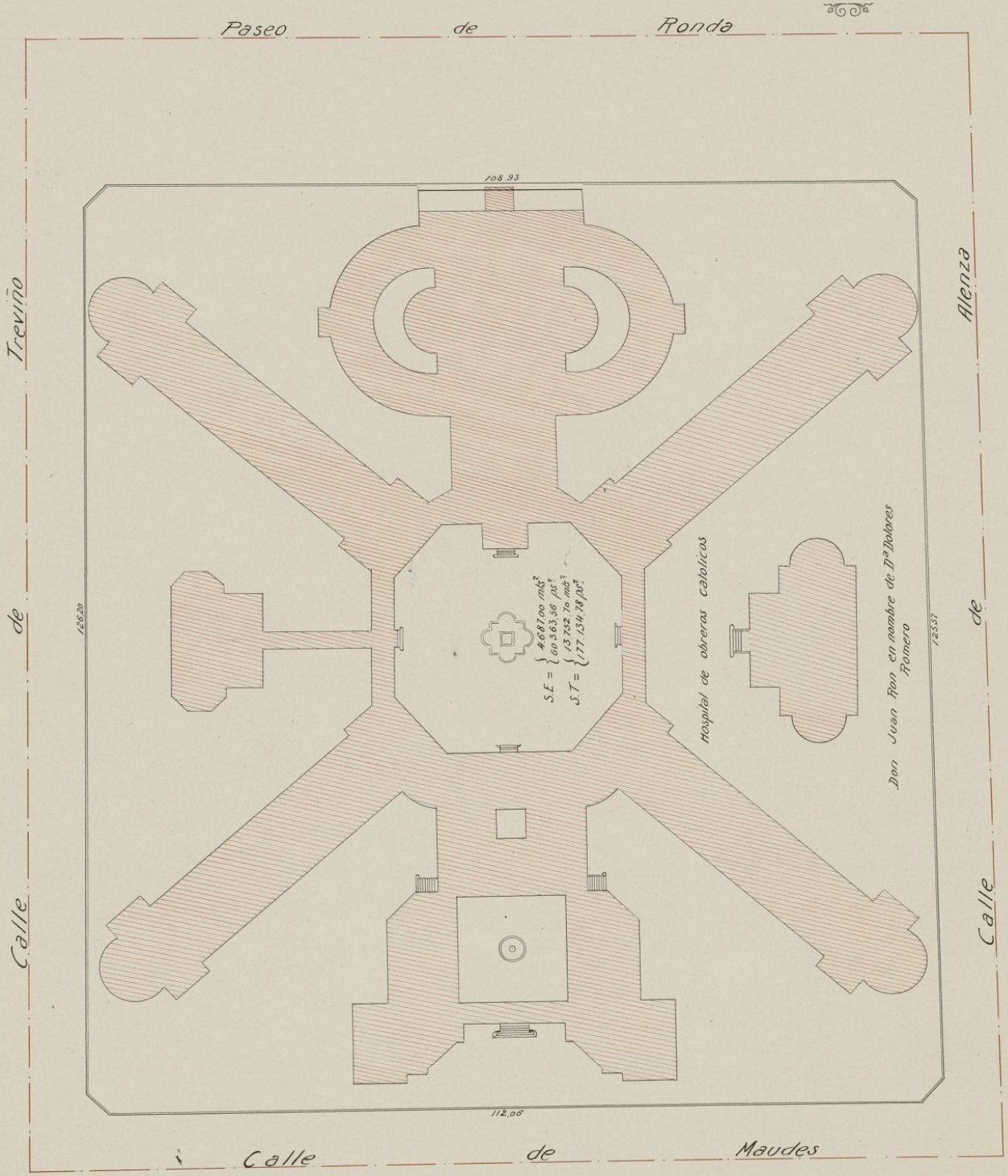

V^o B^o
 El Arquitecto

Julio Coullart

Abril de 1918.



AYUNTAMIENTO DE MADRID
 PLANO PARCELIARIO DEL ENSANCHE

1.ª ZONA

Manzana núm. 106

Escala de 1 : 500

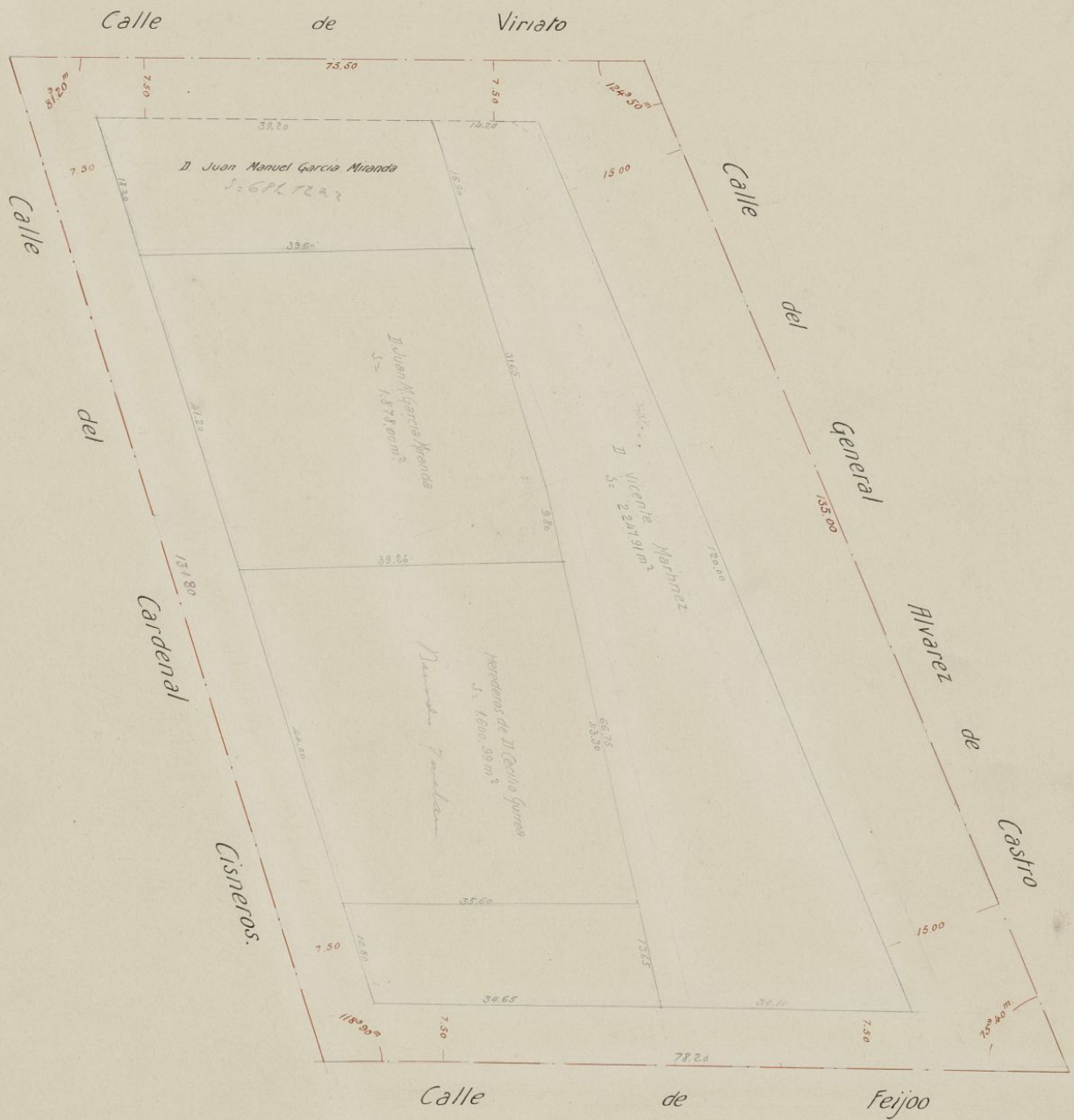

V.º B.º

El Arquitecto

Julio Guillaumet

Madrid Marzo de 1918.



AYUNTAMIENTO DE MADRID
 PLANO PARCELMARIO DEL ENSANCHE

1.ª ZONA

Manzana núm. 111^a

Escala de 1 : 500



V.º B.º

El Arquitecto.

Julio Guillaumet

Marzo de 1918.



AYUNTAMIENTO DE MADRID
PLANO PARCELIARIO DEL ENSANCHE

1.ª ZONA

Manzana núm. 112

Escala de 1 : 500



V.º B.º
El Arquitecto

Julio González



Marzo de 1916.

AYUNTAMIENTO DE MADRID
PLANO PARCELARIO DEL ENSANCHE
1.ª ZONA

Manzana núm. 134

Escala de 1:500

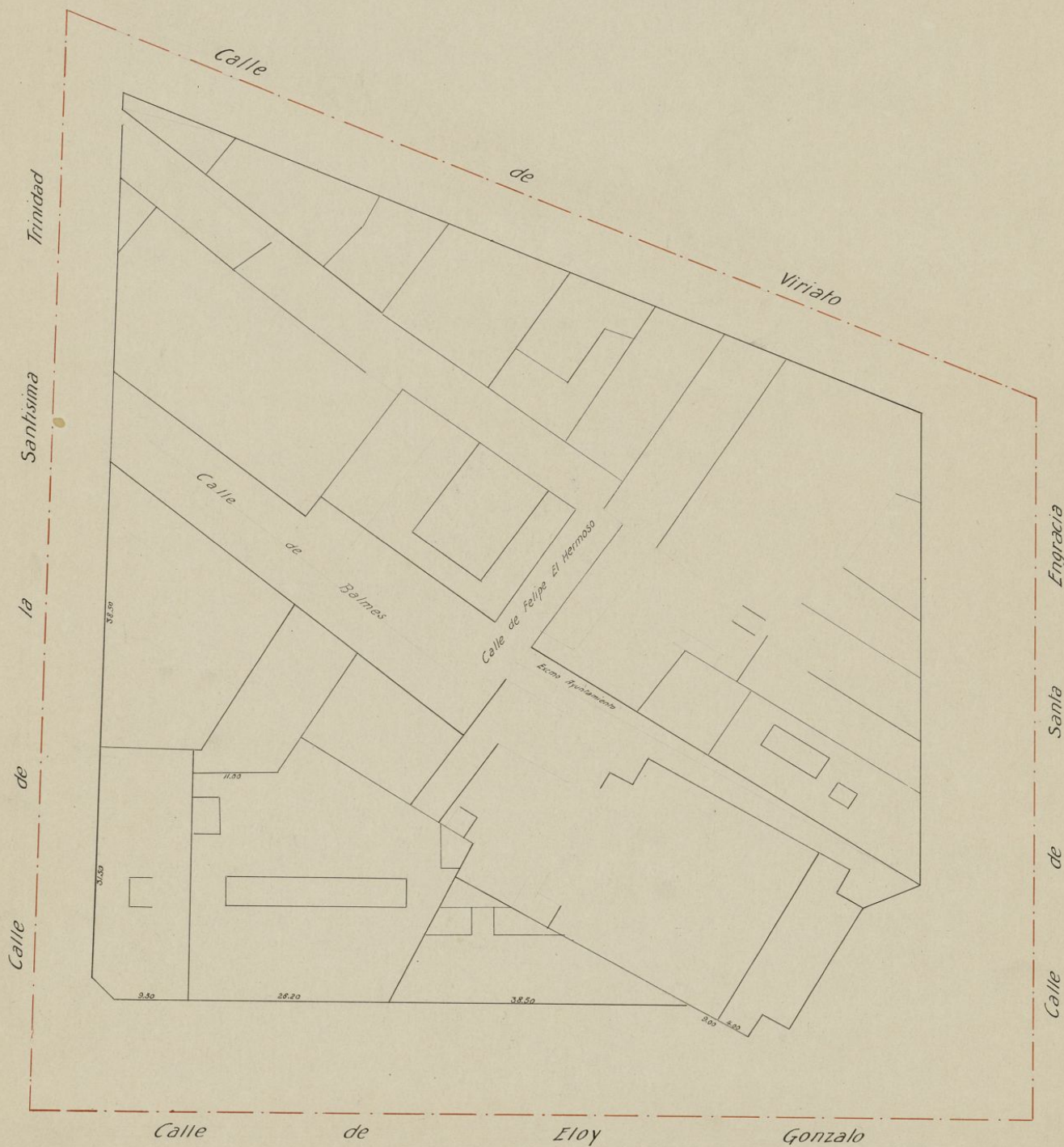

AYUNTAMIENTO DE MADRID
PLANO PARCELYARIO DEL ENSANCHE
1.ª ZONA

Manzana núm. **178-179**

Escala de 1 : 500

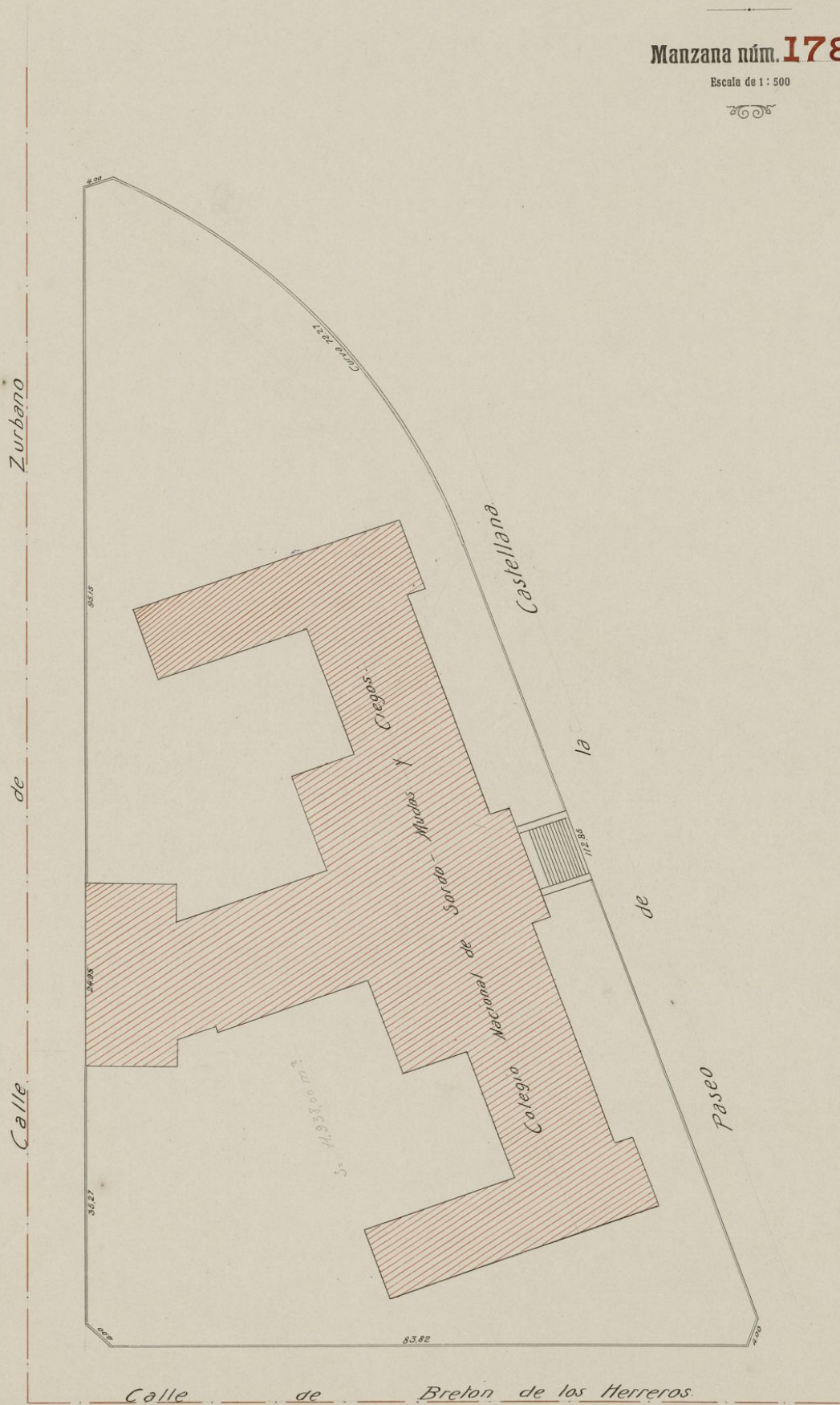

Vº Bº
El Arquitecto

Julio Guillaud

Ayuntamiento de Madrid

Abril de 1918.



AYUNTAMIENTO DE MADRID
 PLANO PARCELARIO DEL ENSANCHE

1.ª ZONA

Manzana núm. 193

Escala de 1 : 500



Vº Bº
 El Arquitecto

M.º Coullant

Mayo 1918.



AYUNTAMIENTO DE MADRID
 PLANO PARCELIARIO DEL ENSANCHE
 1.^a ZONA

Manzana núm. **193^a**

Escala de 1 : 500

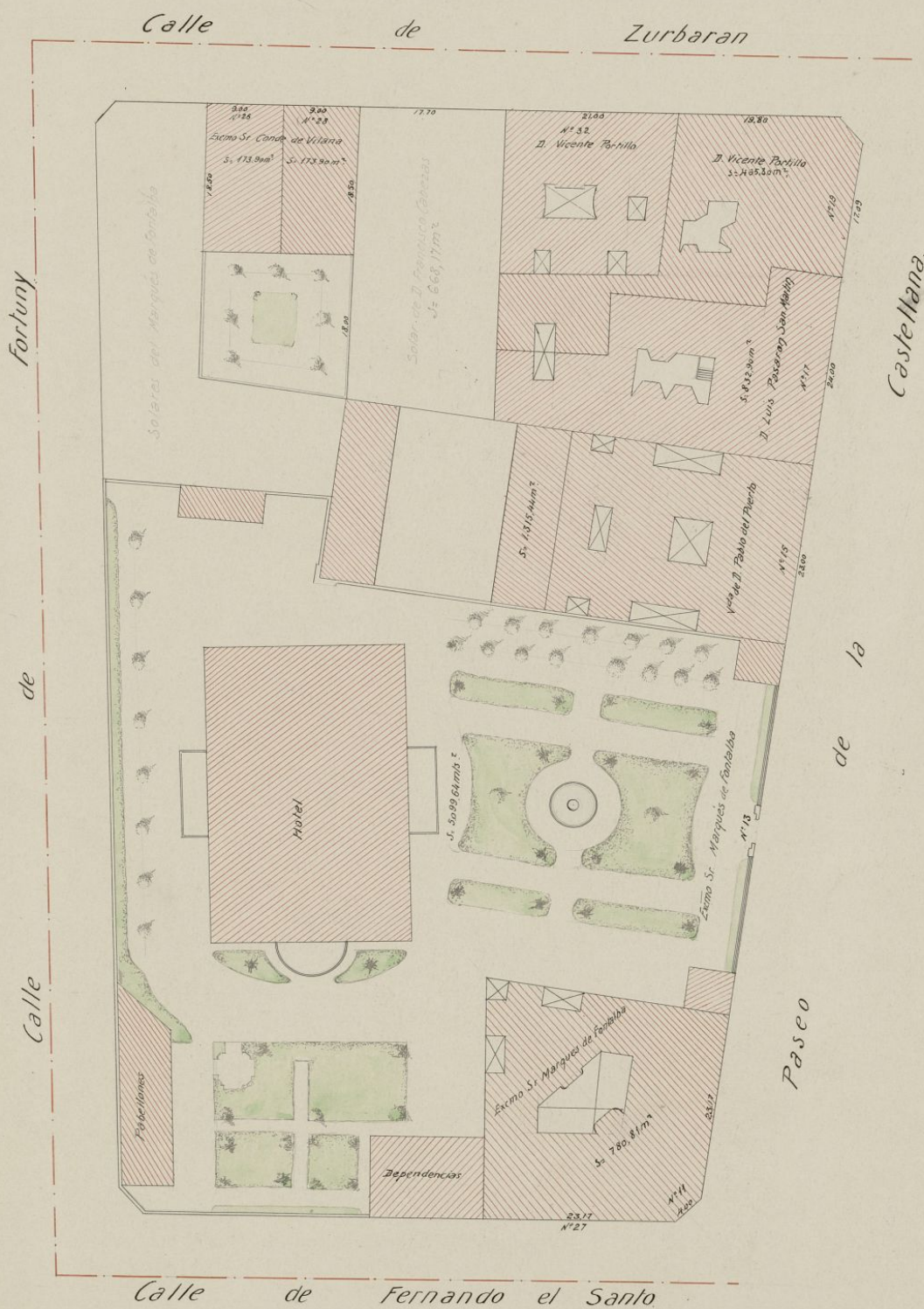

N.º B.
 El Arquitecto

José Coullaut

Junio 1918



AYUNTAMIENTO DE MADRID
PLANO PARCELYARIO DEL ENSANCHE
1.ª ZONA

Manzana núm. 199ª

Escala de 1:500

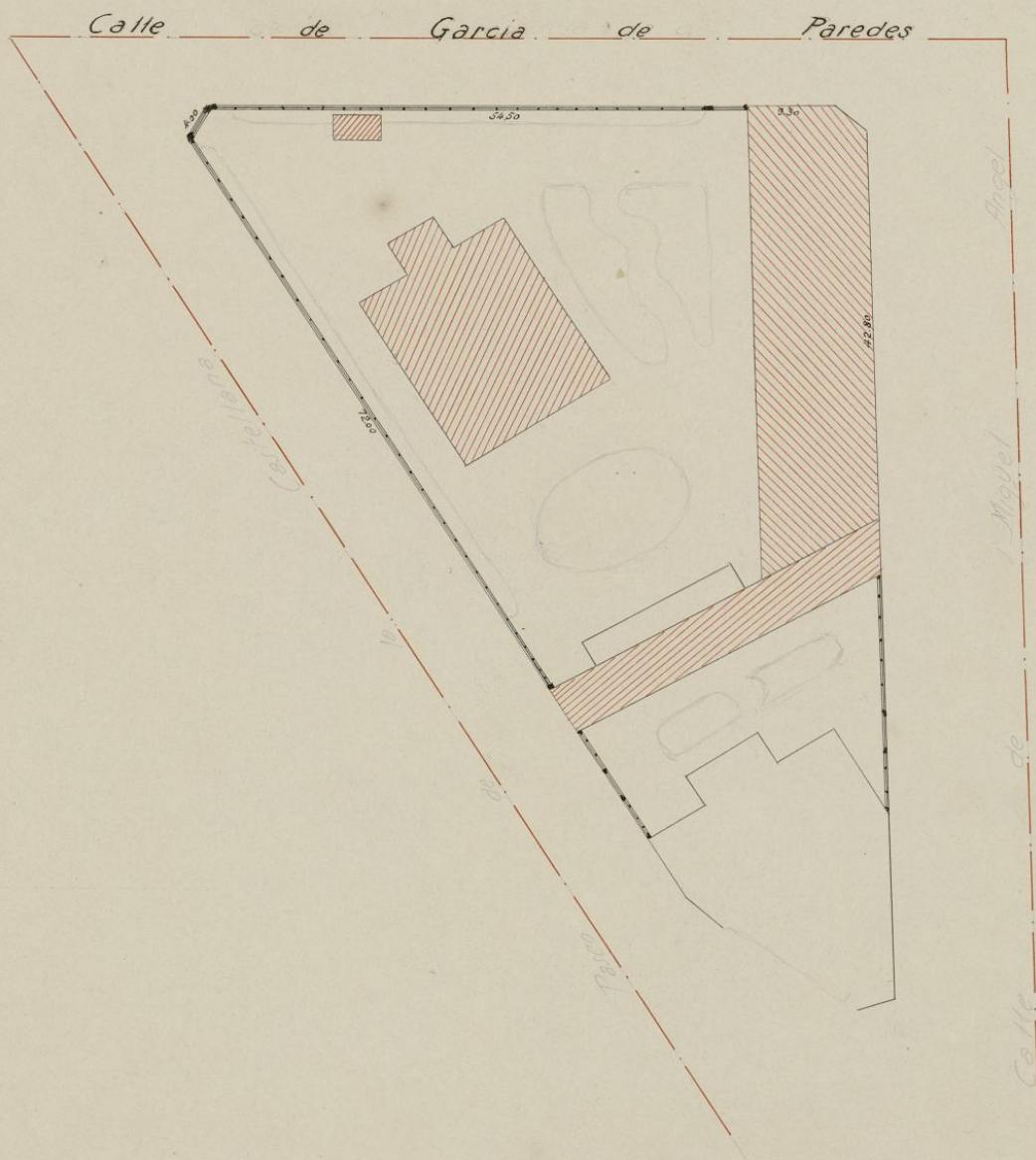



AYUNTAMIENTO

DE

MADRID



ENSANCHE

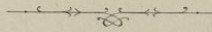

PLANO PARCELARIO

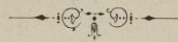

2.^a ZONA

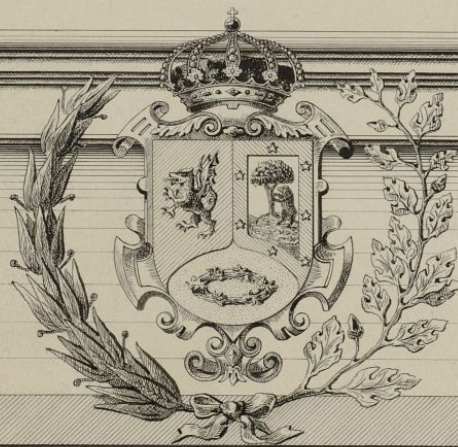

J. M. ...

F. ...



AYUNTAMIENTO DE MADRID
PLANO PARCELYARIO DEL ENSANCHE

2.^A ZONA

Manzana núm. _____

Escala de 1:500

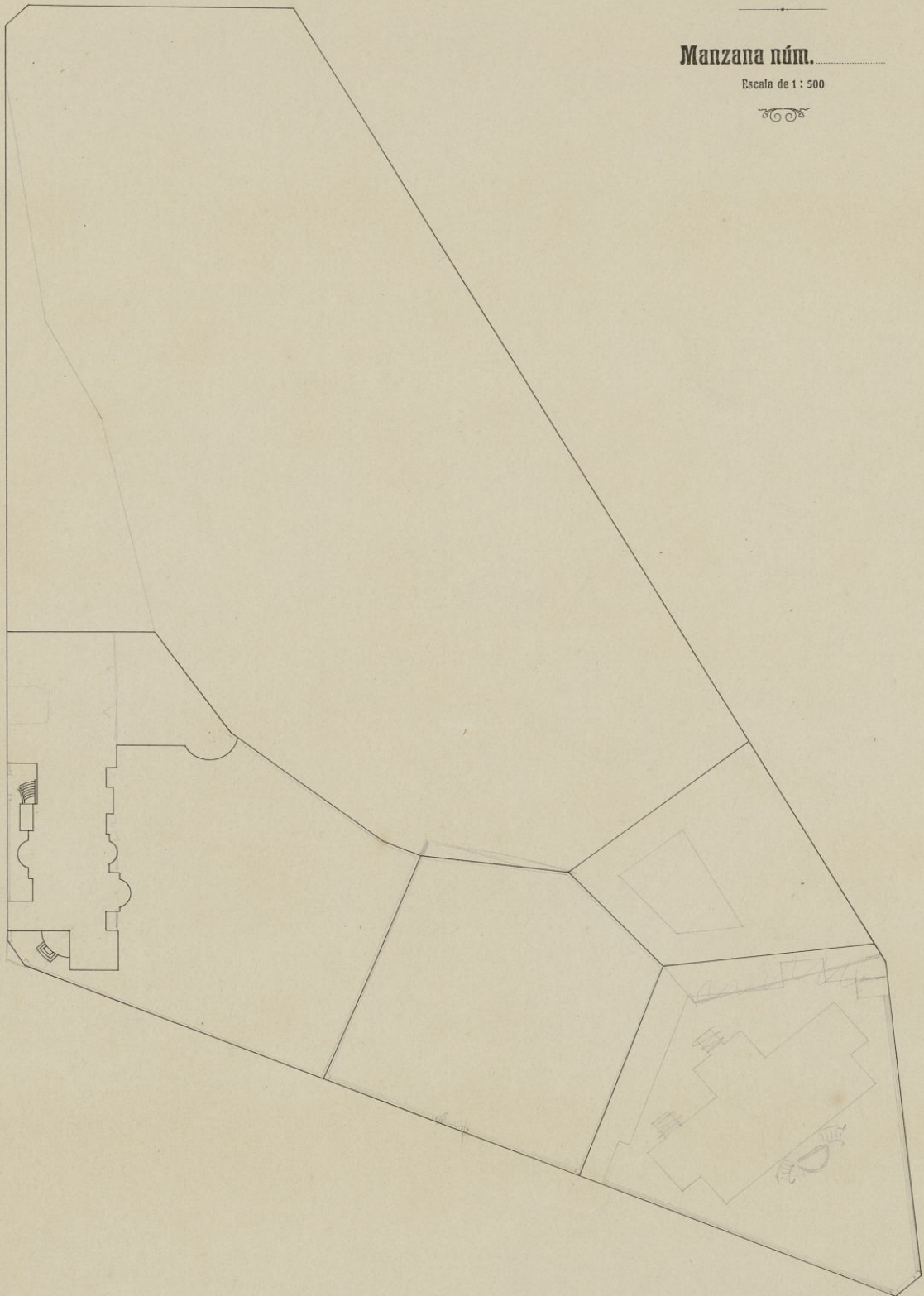

AYUNTAMIENTO DE MADRID
PLANO PARCELIARIO DEL ENSANCHE
2.ª ZONA

Manzana núm. **B.**

Escala de 1 : 500

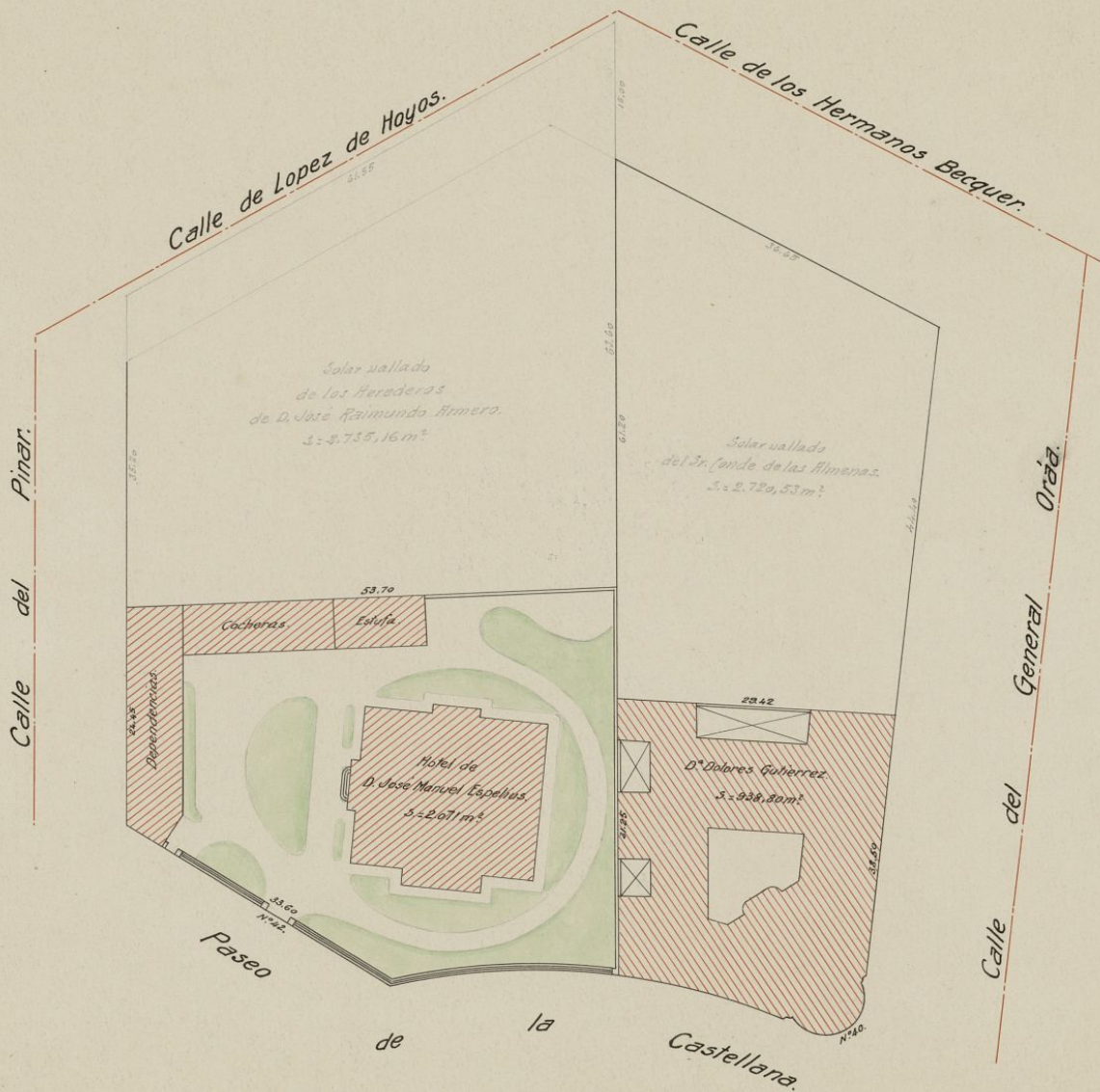

V.º B.º
 El Arquitecto interino.

Madrid, Marzo de 1919.



AYUNTAMIENTO DE MADRID
 PLANO PARCELARIO DEL ENSANCHE

2.ª ZONA

Manzana núm. C.

Escala de 1 : 500

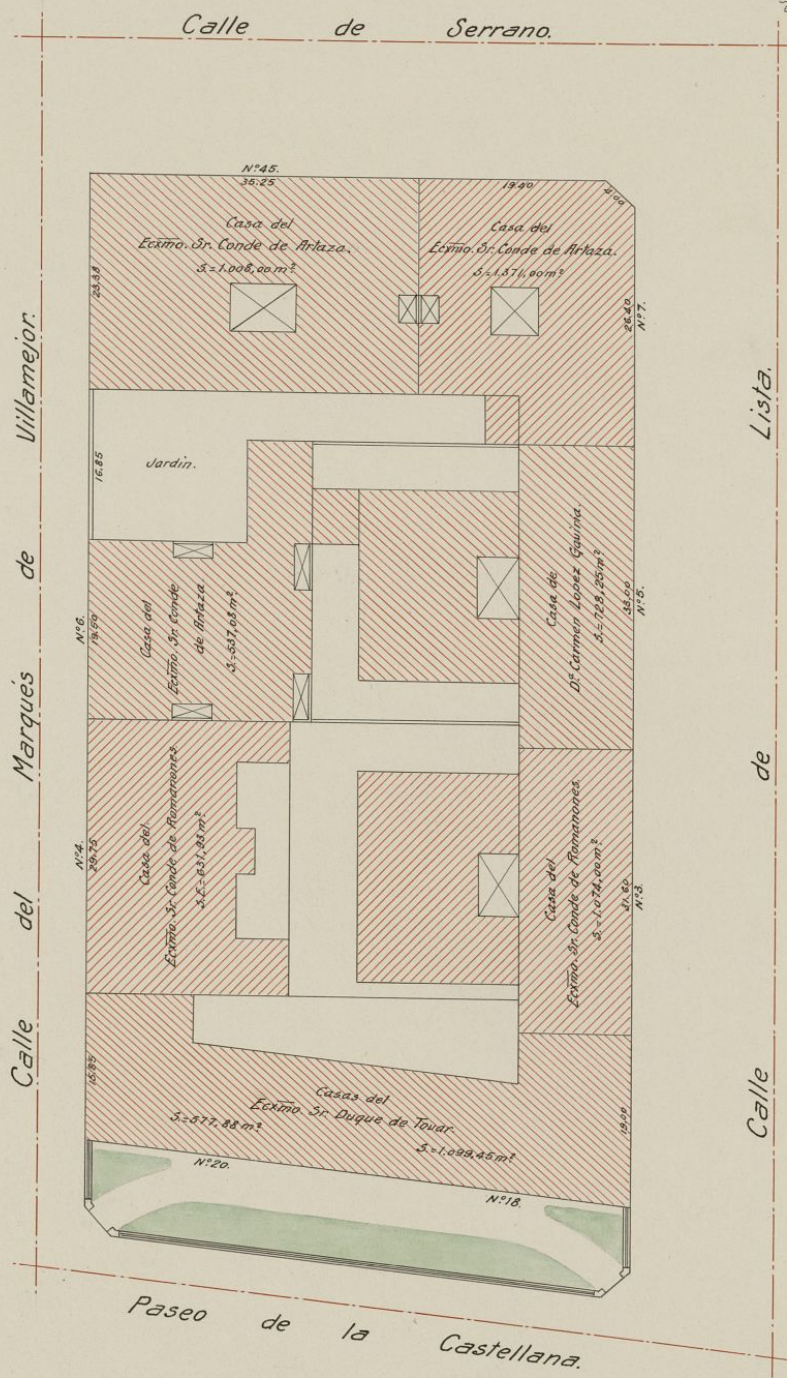

V.º B.º
 El Arquitecto interino,

José Carricero

Madrid, Noviembre de 1918.



AYUNTAMIENTO DE MADRID
PLANO PARCELYARIO DEL ENSANCHE

2.^A ZONA

Manzana núm. 208.

Escala de 1 : 500

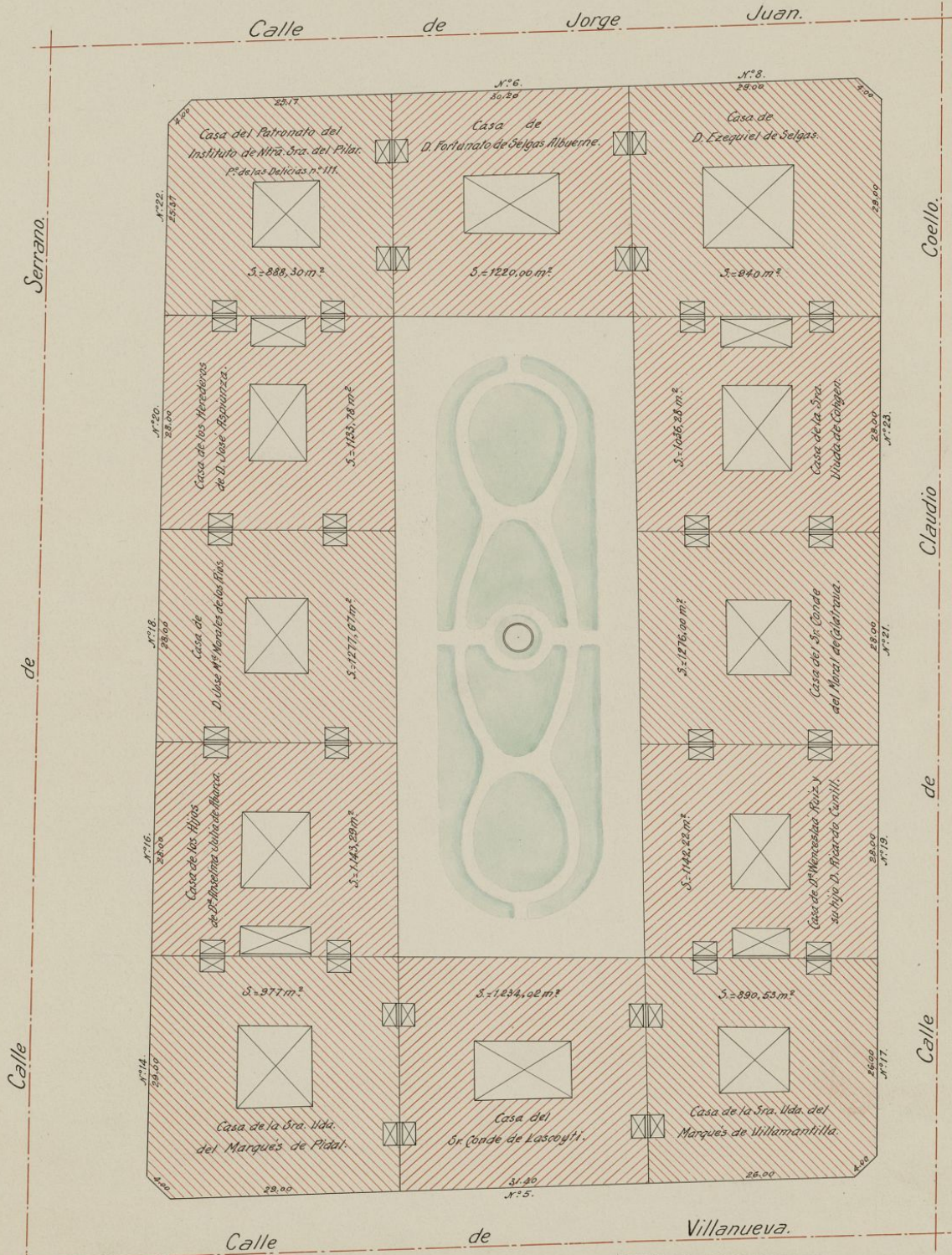

V.º B.º

El Arquitecto,

Jules Covillaut

Madrid 25 de Enero de 1918.



AYUNTAMIENTO DE MADRID
 PLANO PARCELARIO DEL ENSANCHE

2.^A ZONA

Manzana núm. 208.^a

Escala de 1 : 500

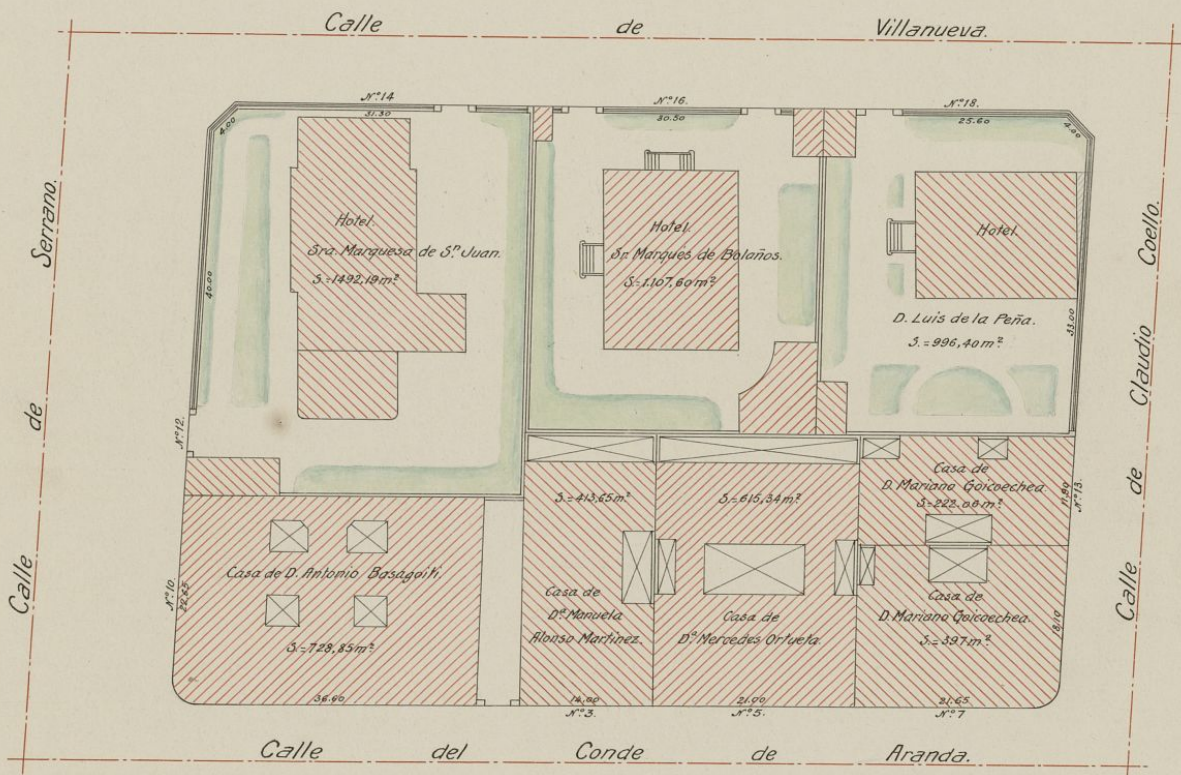

V.^o B.^o
 El Arquitecto,

Julio Guillaud

Madrid 26 de Enero de 1918.



AYUNTAMIENTO DE MADRID
PLANO PARCELIARIO DEL ENSANCHE
2.ª ZONA

Manzana núm. 208^a

Escala de 1 : 500

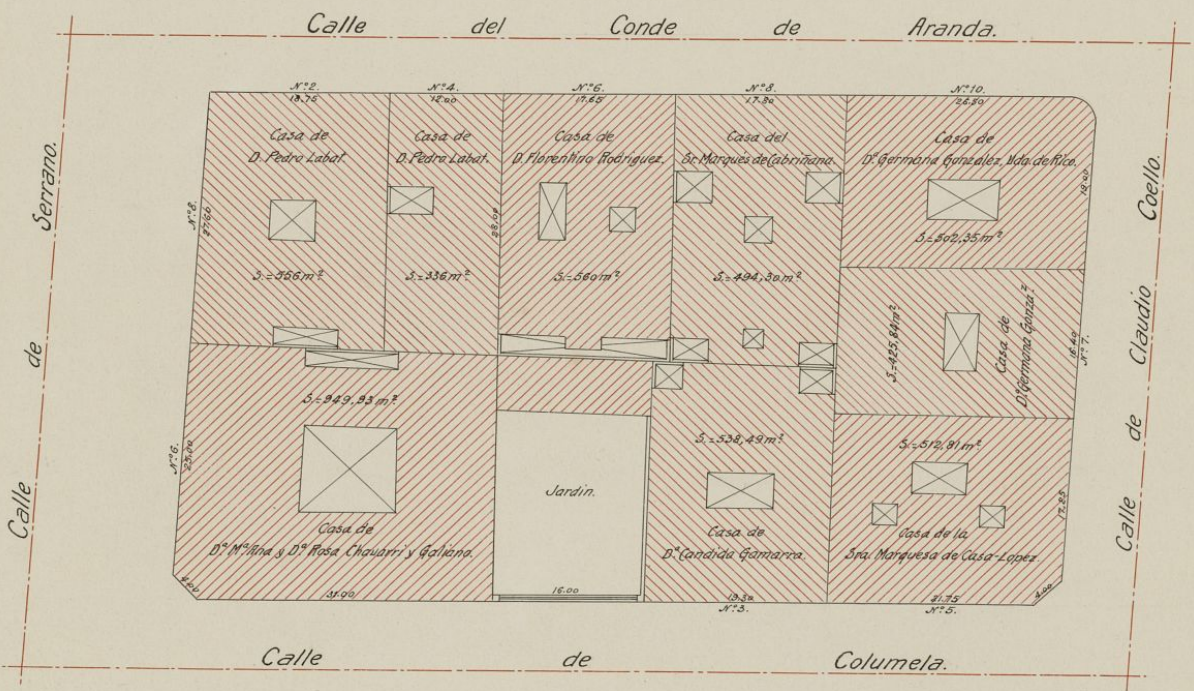

V.º B.º

El Arquitecto,

Julio Guillaud

Madrid 31 de Enero de 1918.



AYUNTAMIENTO DE MADRID
PLANO PARCELMARIO DEL ENSANCHE
2.ª ZONA

Manzana núm. **208.ª**

Escala de 1 : 500

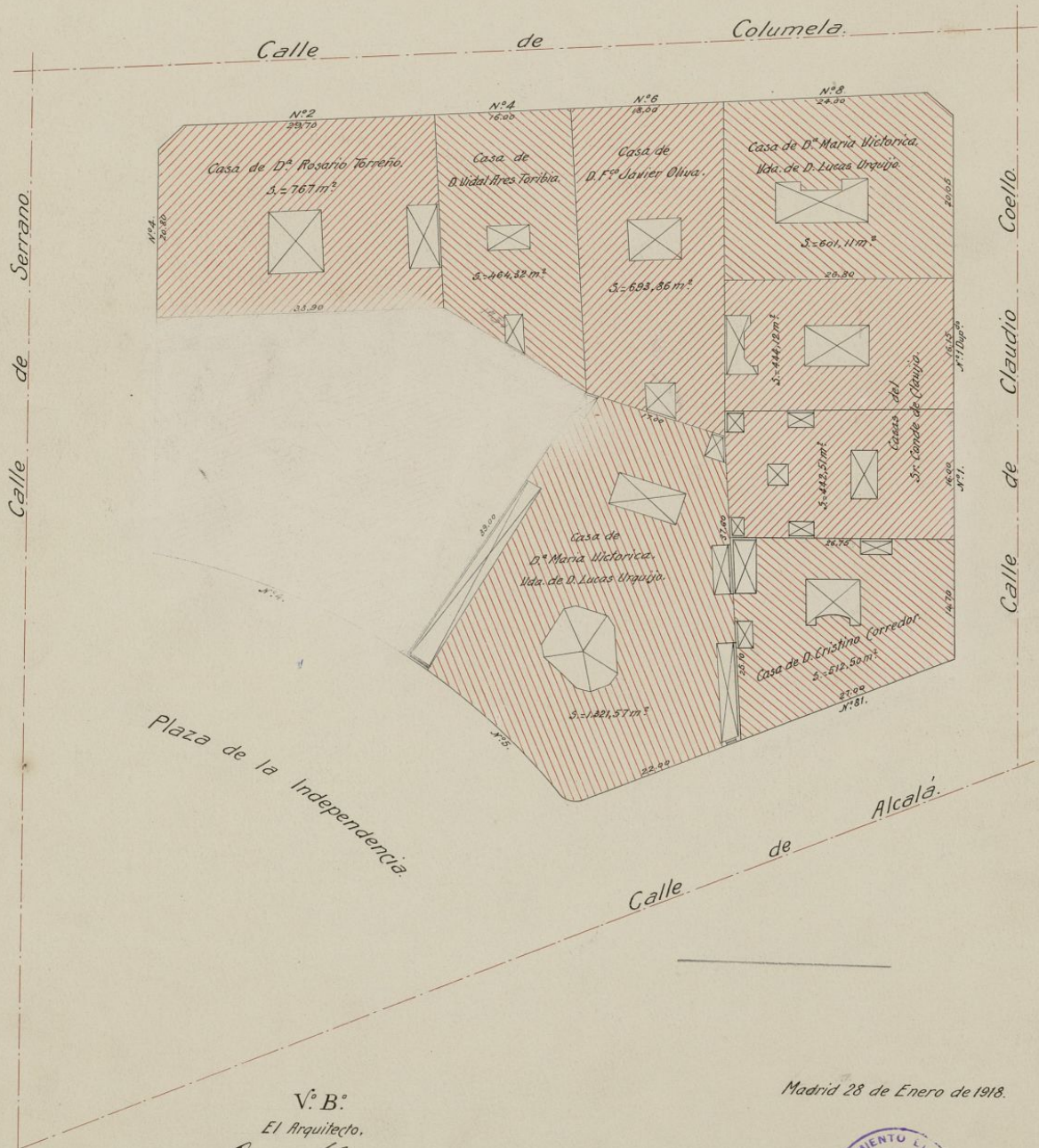

Madrid 28 de Enero de 1918.

V.º B.º
 El Arquitecto.
Julio Conillat



AYUNTAMIENTO DE MADRID
 PLANO PARCELARIO DEL ENSANCHE

2.^A ZONA

Manzana núm. 209

Escala de 1 : 500

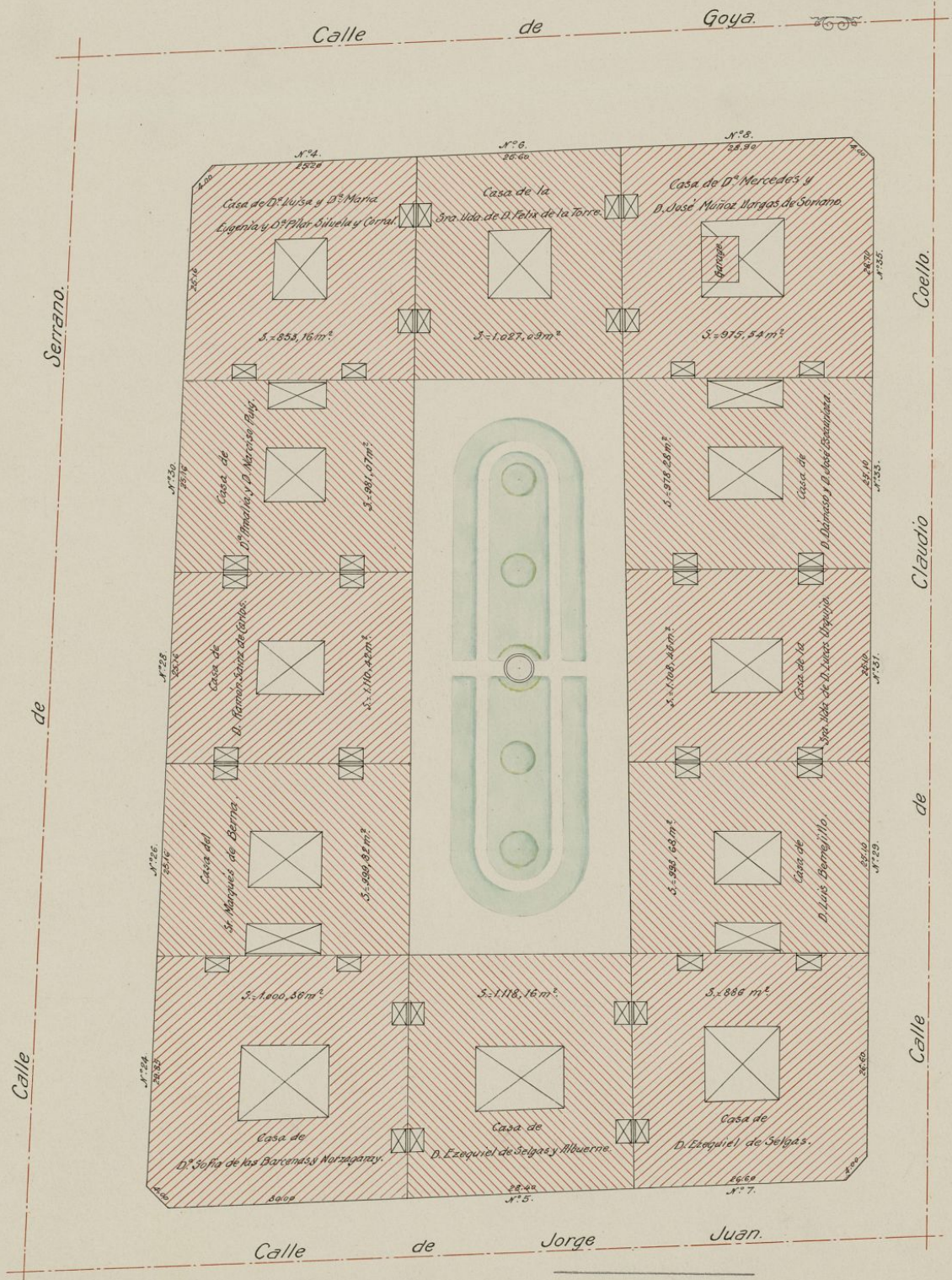

V.º B.º

El Arquitecto.

José Boullard

Madrid, Febrero de 1918.



AYUNTAMIENTO DE MADRID
PLANO PARCELARIO DEL ENSANCHE
2.ª ZONA

Manzana núm. **210**

Escala de 1 : 500

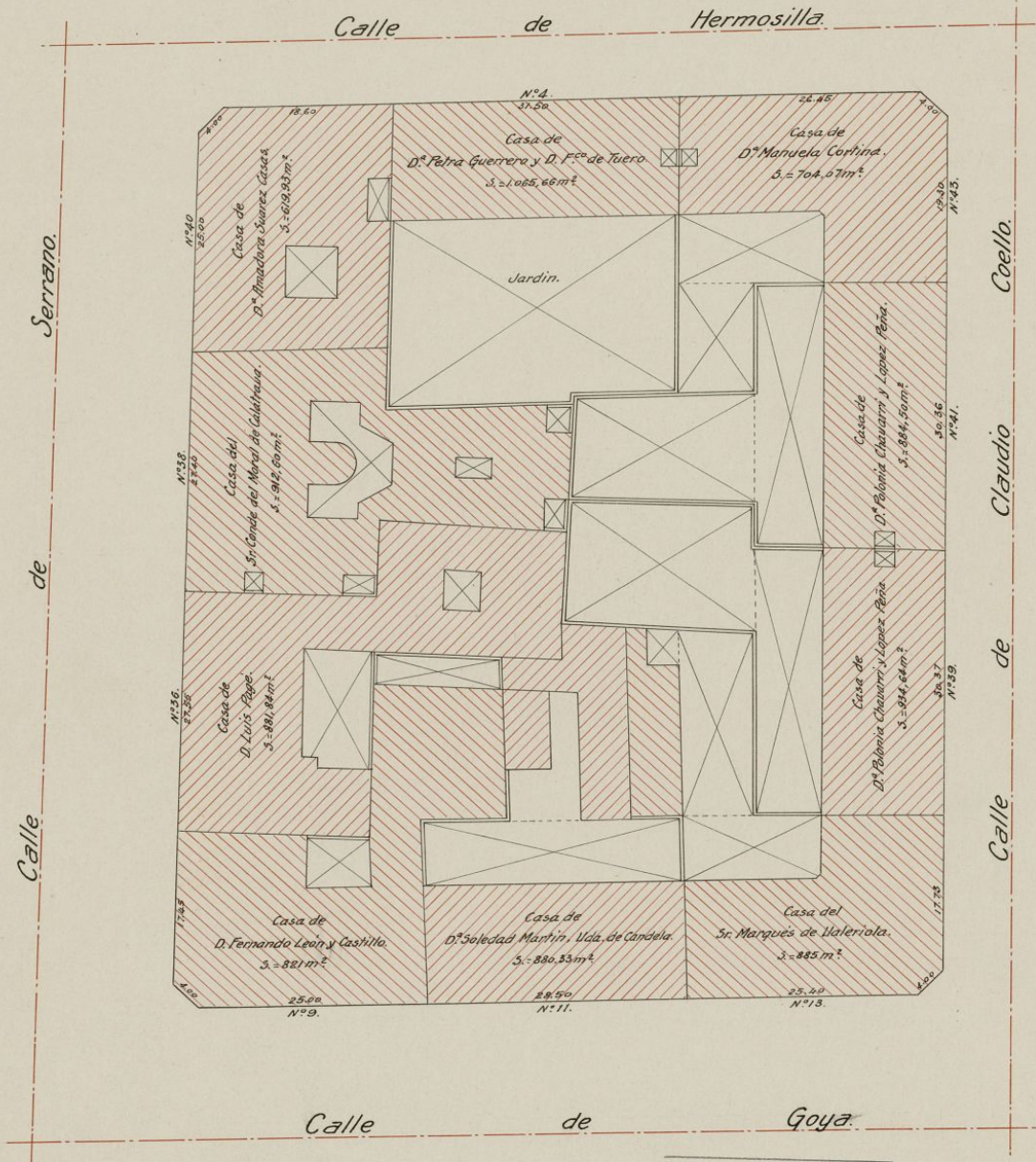

V.º B.º

El Arquitecto,

José Coullart

3

Madrid, Julio de 1918.



AYUNTAMIENTO DE MADRID
PLANO PARCELARIO DEL ENSANCHE

2.ª ZONA

Manzana núm. **211**

Escala de 1 : 500

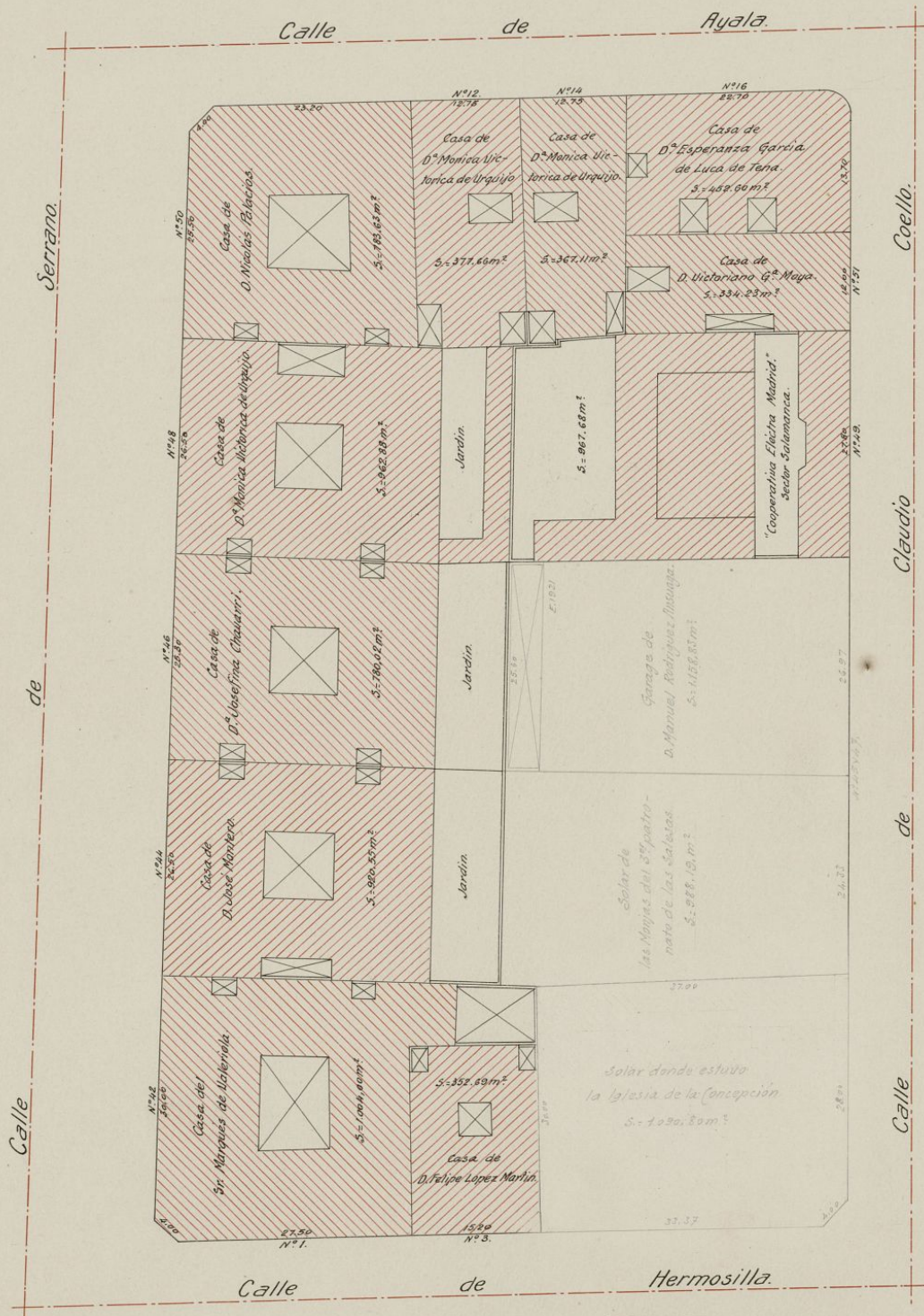

V.º B.º
 El Arquitecto,

Julio Cani Nieto

Madrid, Abril de 1918.



AYUNTAMIENTO DE MADRID
 PLANO PARCELMARIO DEL ENSANCHE
 2.ª ZONA

Manzana núm. 212

Escala de 1 : 500

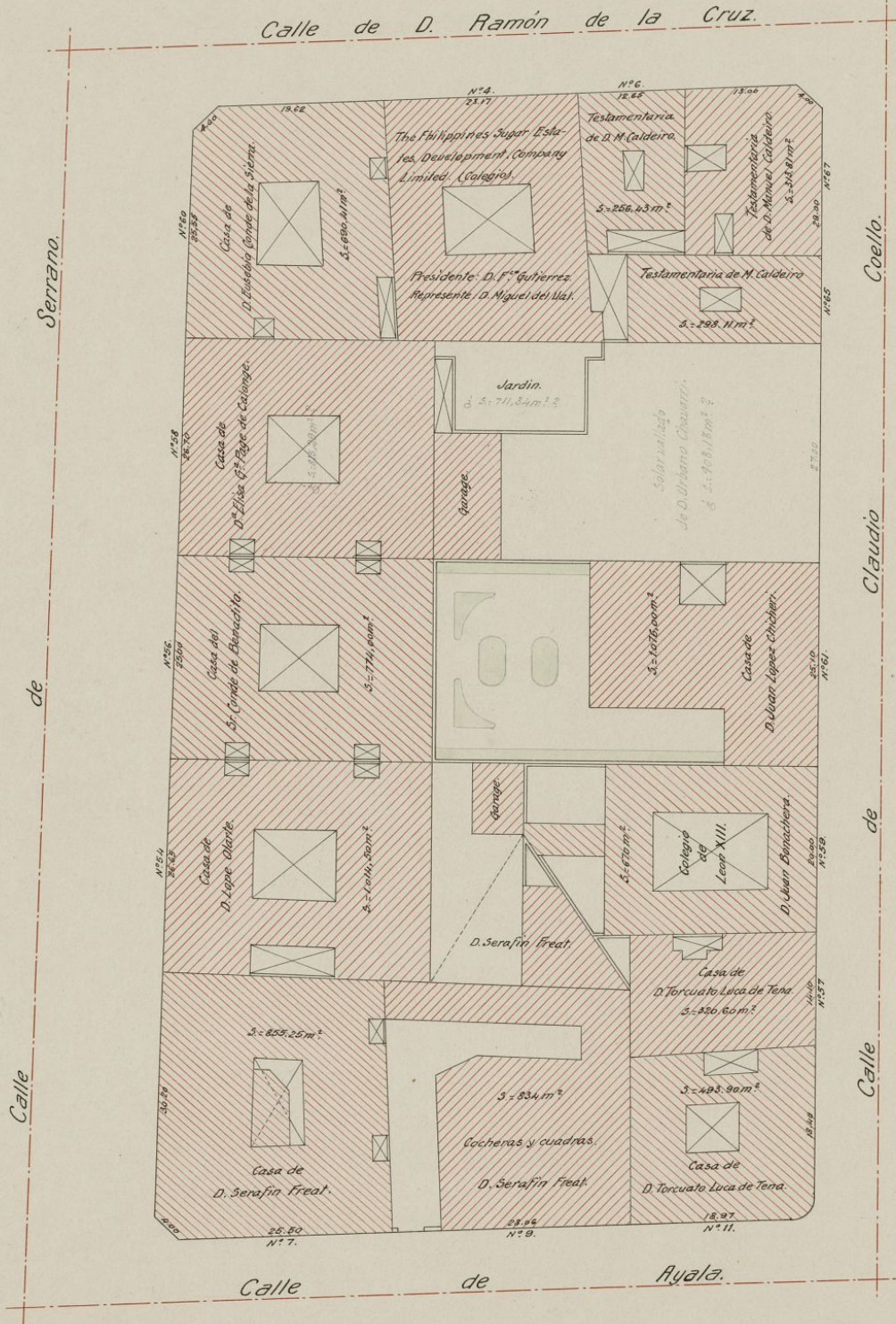

V.º B.º
 El Arquitecto,
Julio Guillot

Madrid, Mayo de 1918.



AYUNTAMIENTO DE MADRID
PLANO PARCELARIO DEL ENSAYENHE
2.ª ZONA

Manzana núm. **213**

Escala de 1: 500

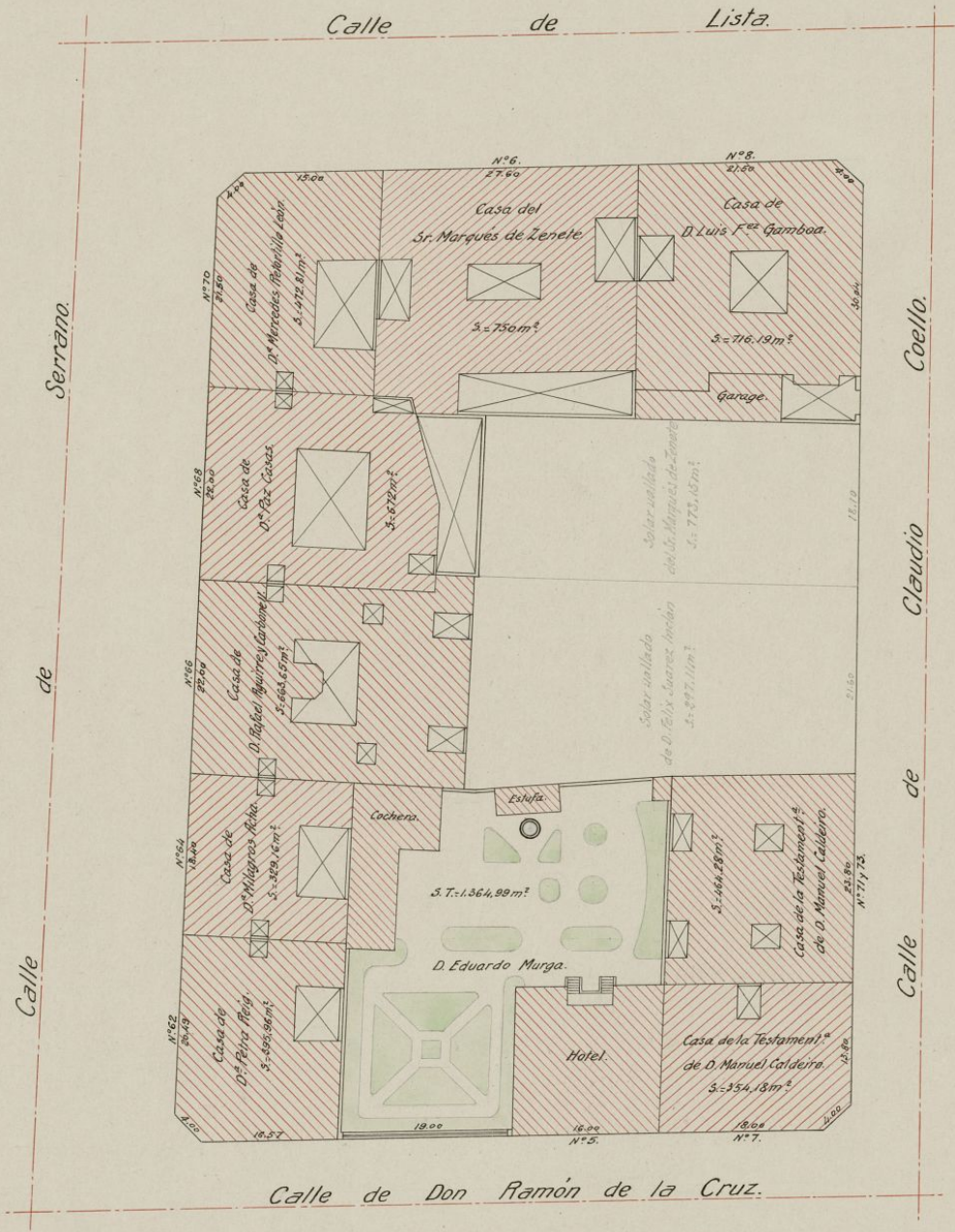

V.º B.º
 El Arquitecto,
Abilio Guillot

Madrid, Mayo de 1918.



AYUNTAMIENTO DE MADRID
PLANO PARCELIARIO DEL ENSAMBLE
2.ª ZONA

Manzana núm. 215

Escala de 1 : 500

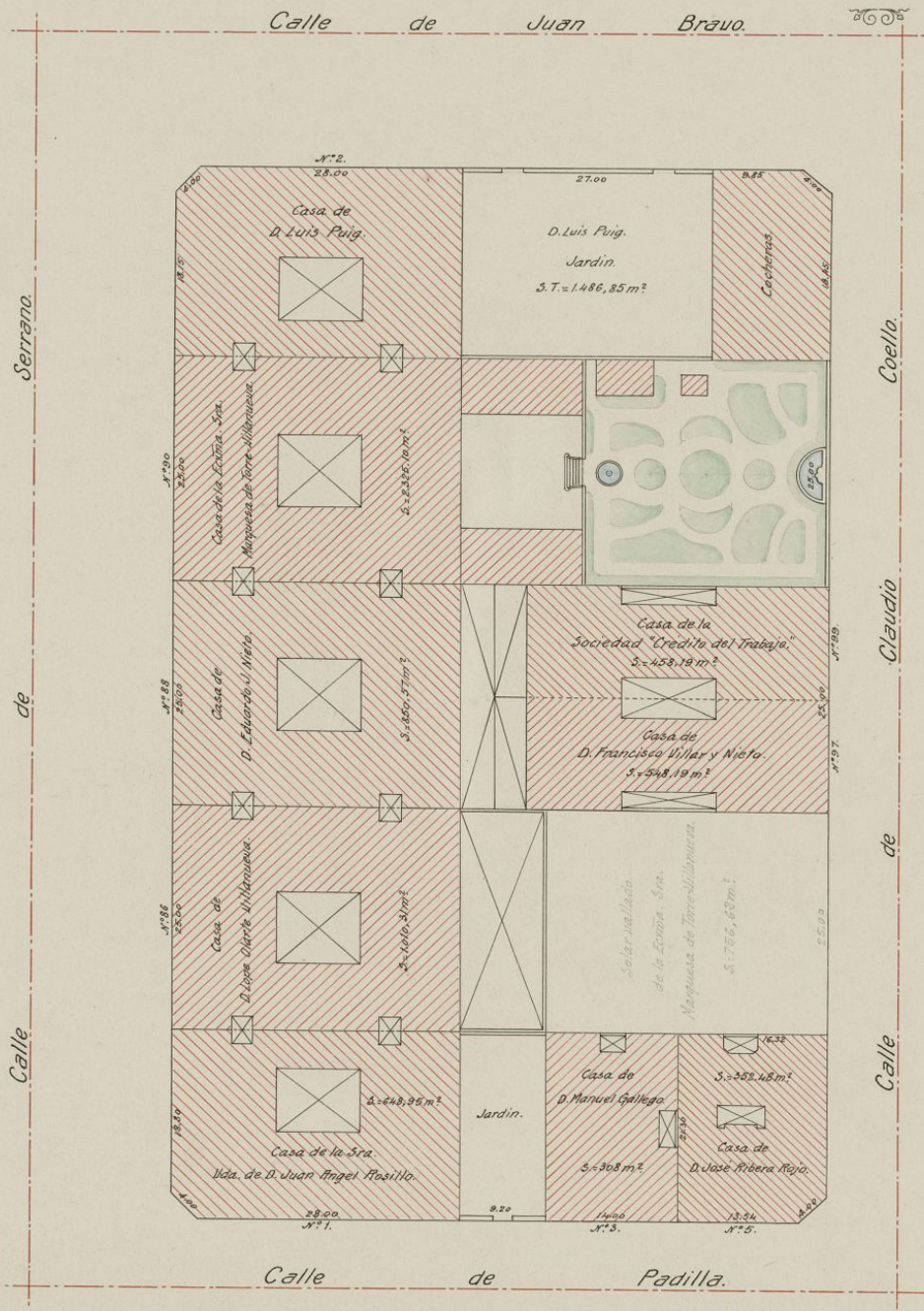

V.º B.º
 El Arquitecto.

Julio Boullant

Madrid, Marzo de 1918.



AYUNTAMIENTO DE MADRID
PLANO PARCELARIO DEL ENSANCHE
2.ª ZONA

Manzana núm. 216

Escala de 1 : 500

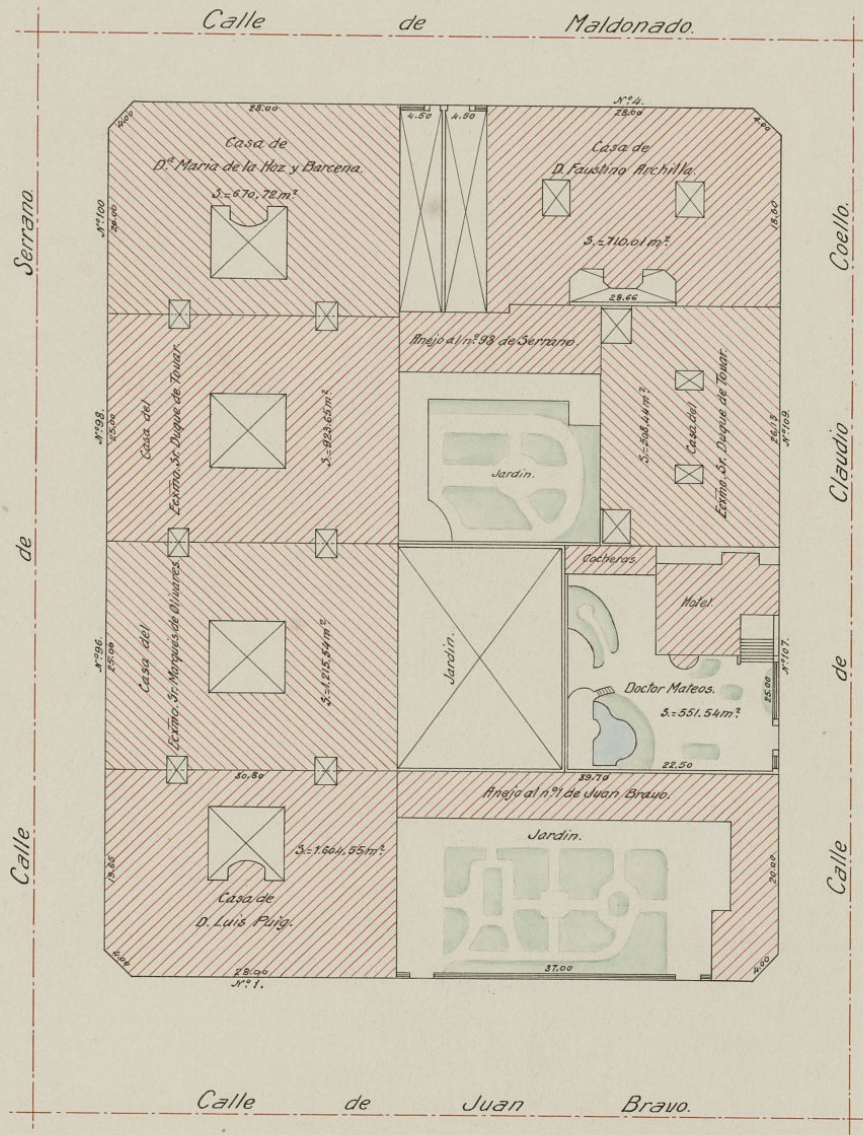

V.º B.º
 El Arquitecto,

Julio Comblant

Madrid, Marzo de 1918.



AYUNTAMIENTO DE MADRID
 PLANO PARCELMARIO DEL ENSANCHE
 2.ª ZONA

Manzana núm. 217

Escala de 1 : 500

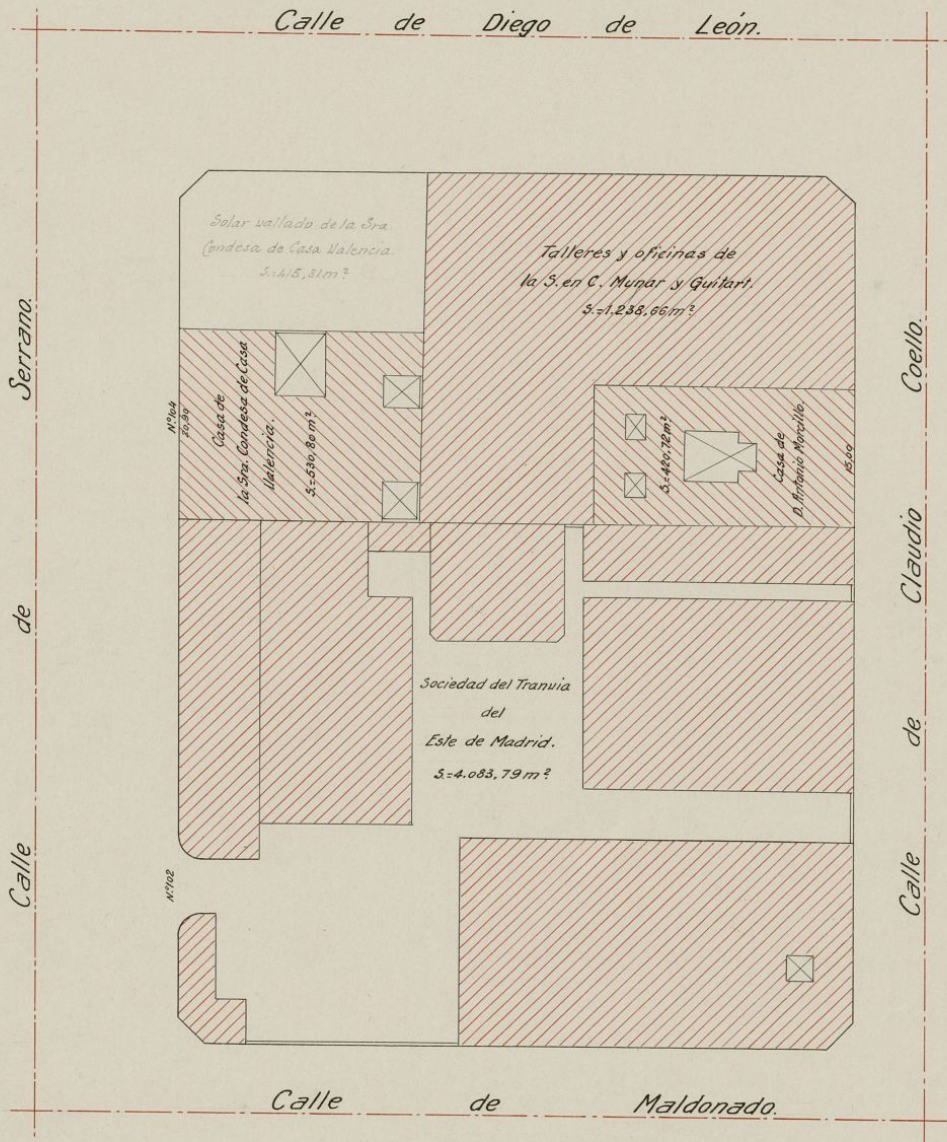

V.ºB.º
 El Arquitecto,

Julio Coullaut

Madrid, Julio de 1918.



AYUNTAMIENTO DE MADRID
PLANO PARCELIARIO DEL ENSANCHE
2.ª ZONA

Manzana núm. **220**

Escala de 1 : 500

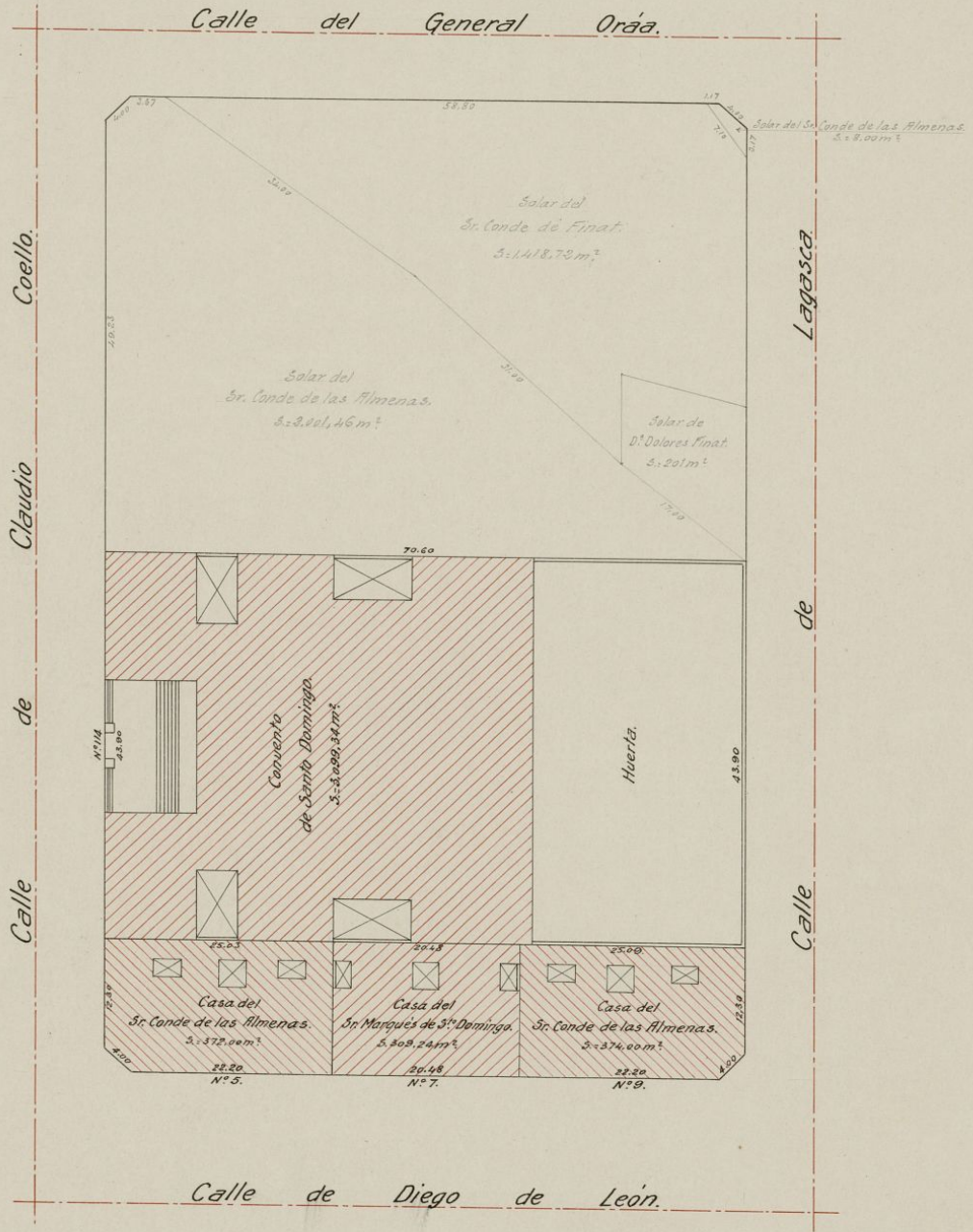

V.º B.º
 El Arquitecto,
M.º Brullant

Madrid, Julio de 1918.



AYUNTAMIENTO DE MADRID
 PLANO PARCELIARIO DEL ENSANCHE
 2.ª ZONA

Manzana núm. 221

Escala de 1:500

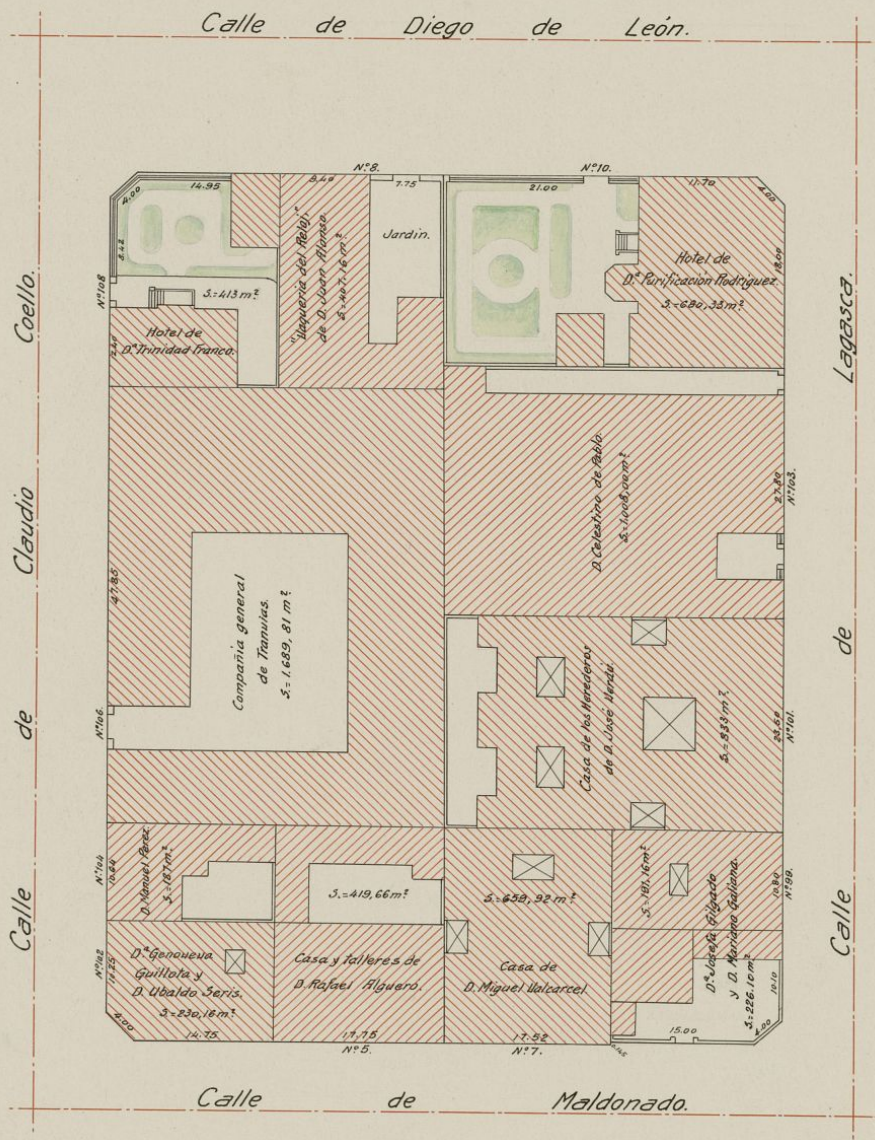

V.º B.º
 El Arquitecto interino,

Madrid, Febrero de 1919.



AYUNTAMIENTO DE MADRID
PLANO PARCELIARIO DEL ENSANCHE
2.ª ZONA

Manzana núm. 222

Escala de 1 : 500

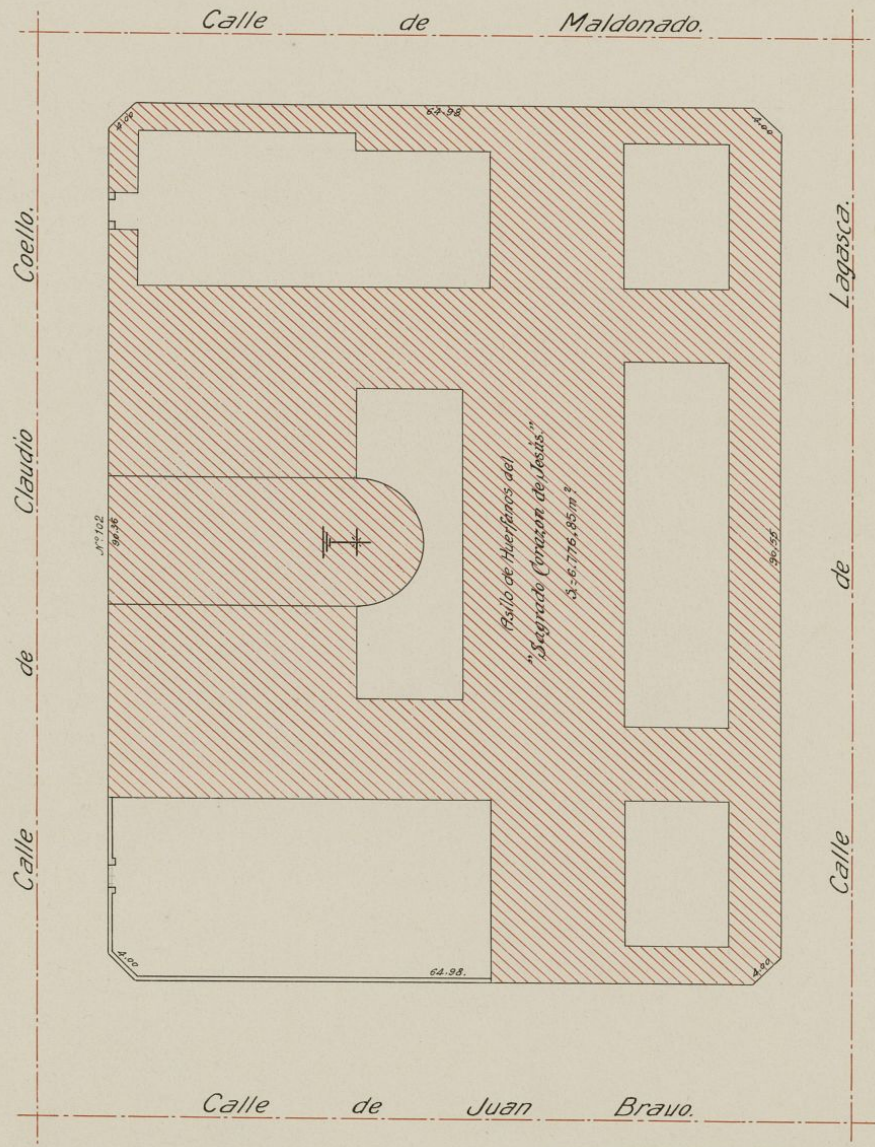

V.º B.º
El Arquitecto.

Pablo Coullaut

Madrid, Febrero de 1918.



AYUNTAMIENTO DE MADRID
PLANO PARCELARIO DEL ENSANCHE
2.ª ZONA

Manzana núm. **224**

Escala de 1 : 500

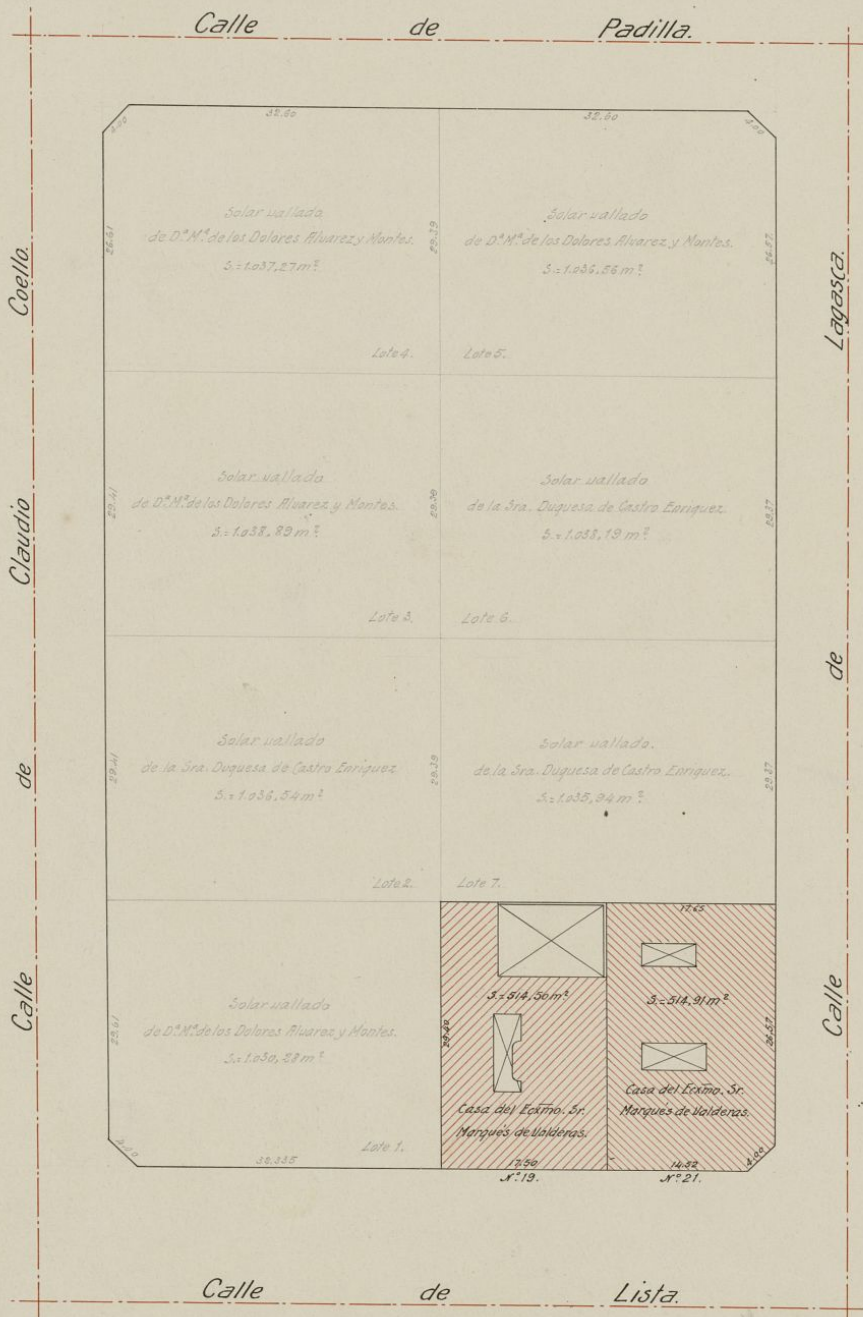

V.º B.º
 El Arquitecto,

José Couillard

Madrid, Febrero de 1918.



AYUNTAMIENTO DE MADRID
 PLANO PARCELARIO DEL ENSAYENE
 2.ª ZONA

Manzana núm. 228

Escala de 1 : 500

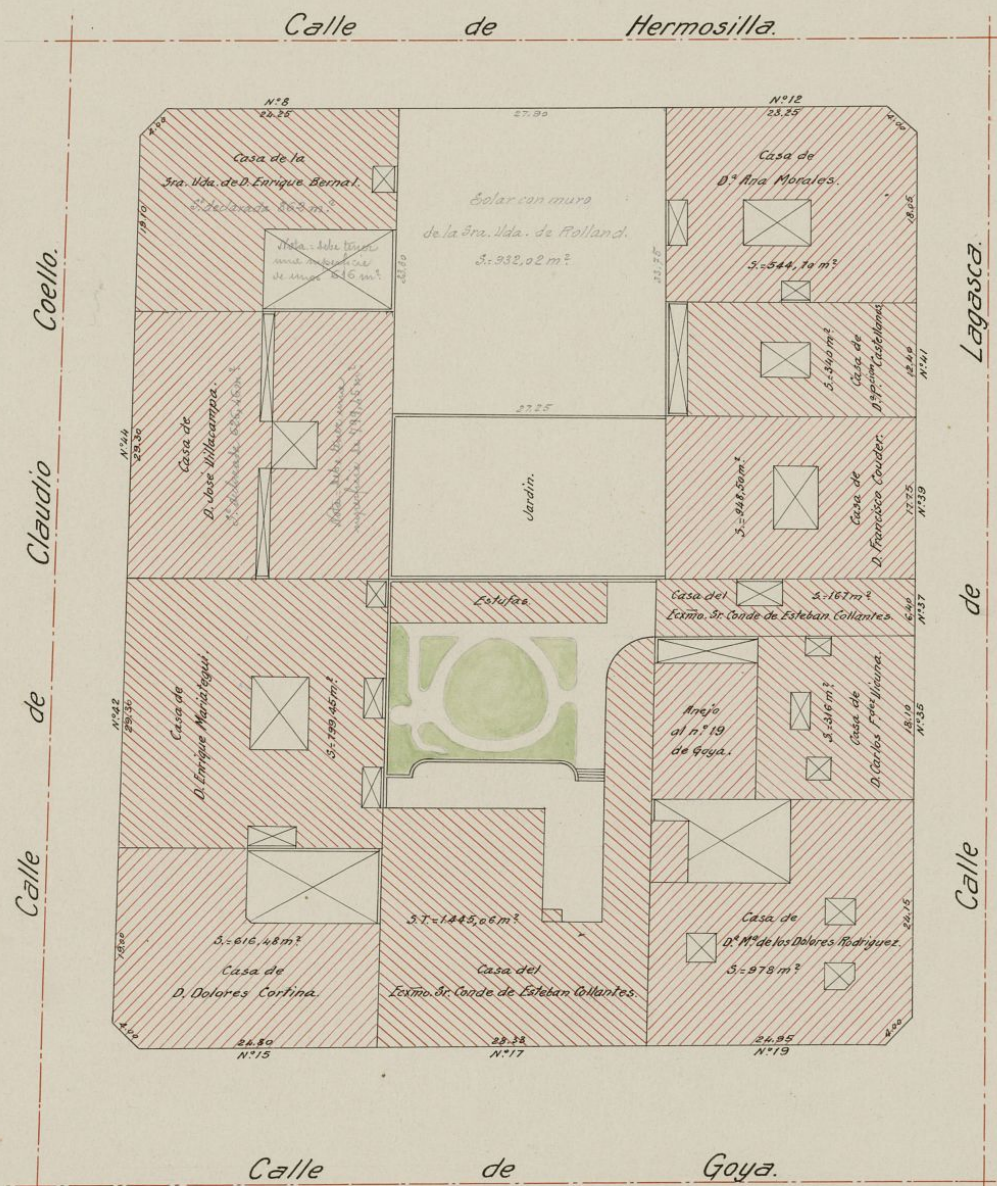

V.º B.º

El Arquitecto.

J. M. Guillard

Madrid, Septiembre de 1918.



AYUNTAMIENTO DE MADRID
PLANO PARCELIARIO DEL ENSANCHE
2.ª ZONA

Manzana núm. 229.

Escala de 1:500

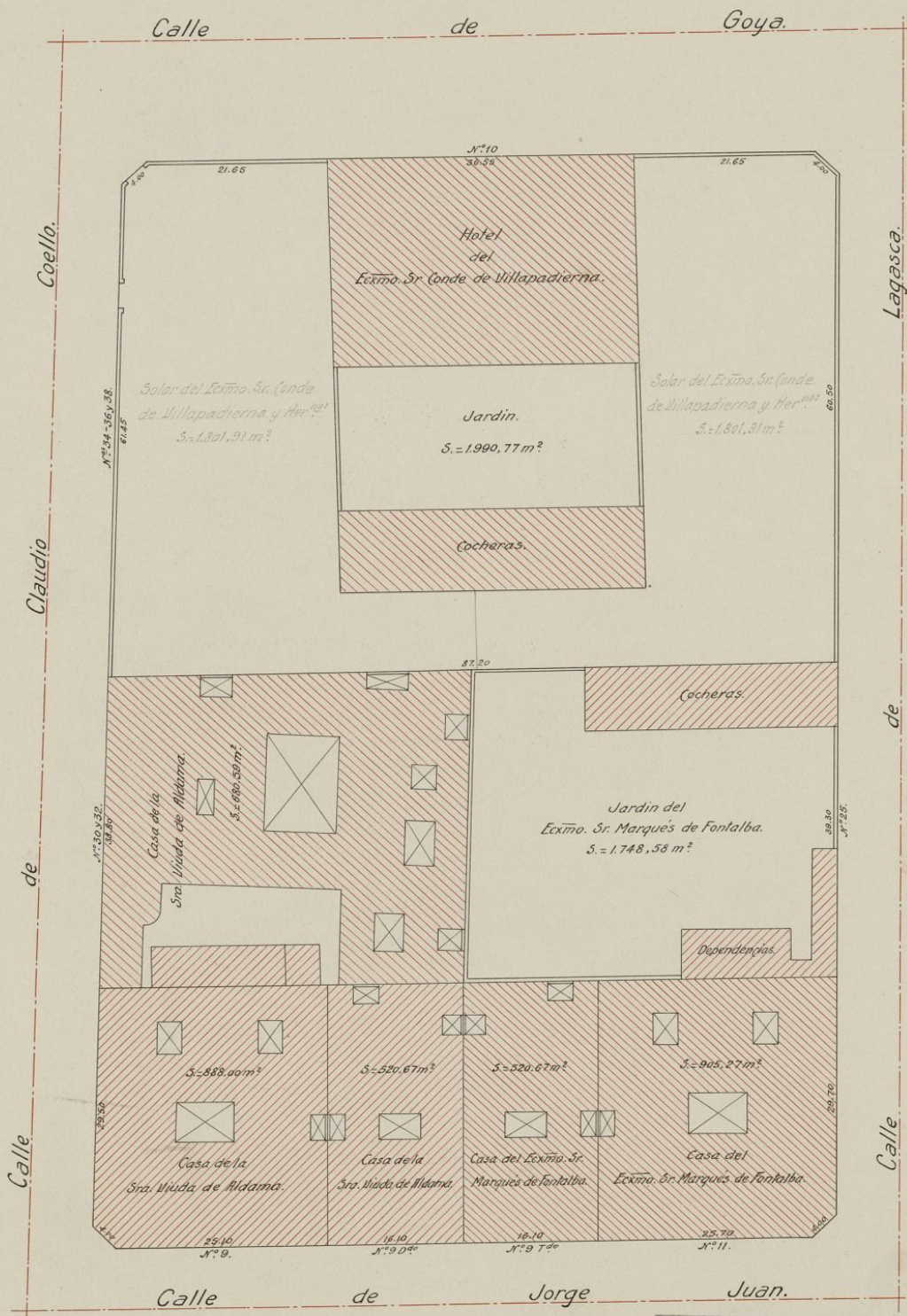

V.º B.º

El Arquitecto,

Julio Boullart

Madrid 11 de Enero de 1918.



AYUNTAMIENTO DE MADRID
PLANO PARCELARIO DEL ENSANCHE

2.^A ZONA

Manzana núm. **230^A**

Escala de 1 : 500

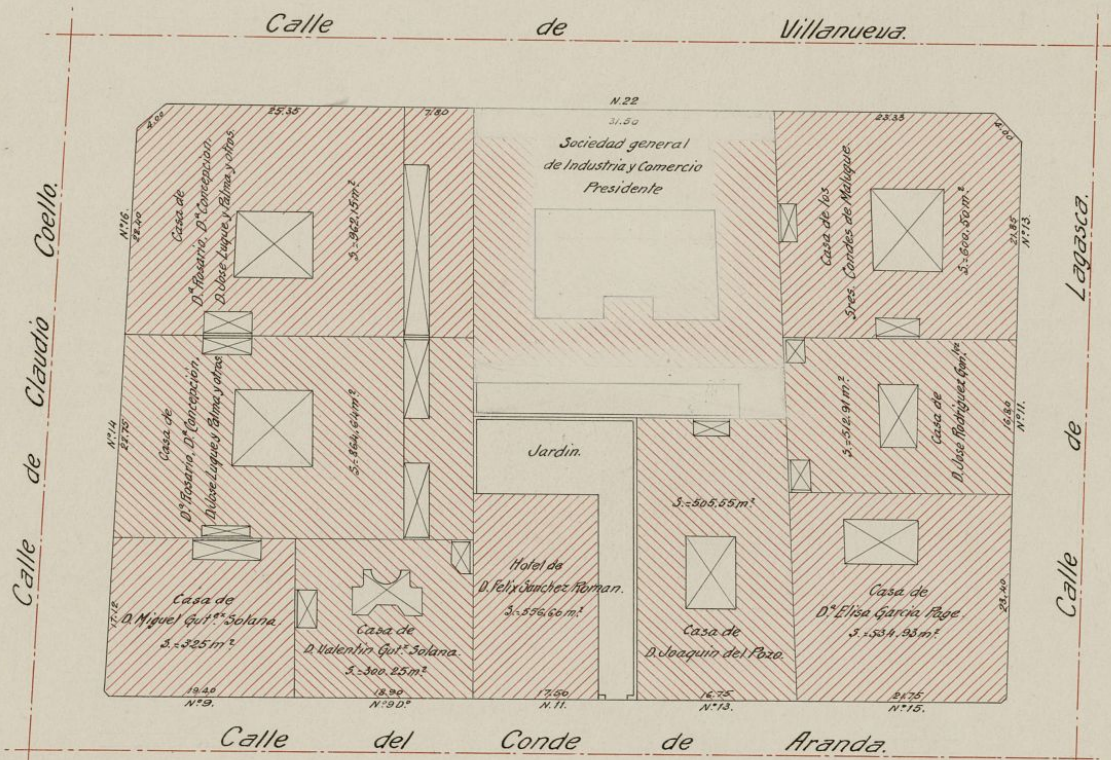

V.º B.º
 El Arquitecto.

Madrid, Junio de 1918.

Felipe Comblat



AYUNTAMIENTO DE MADRID
 PLANO PARCELIARIO DEL ENSANCHE

2.ª ZONA

Manzana núm. 230^a.

Escala de 1 : 500

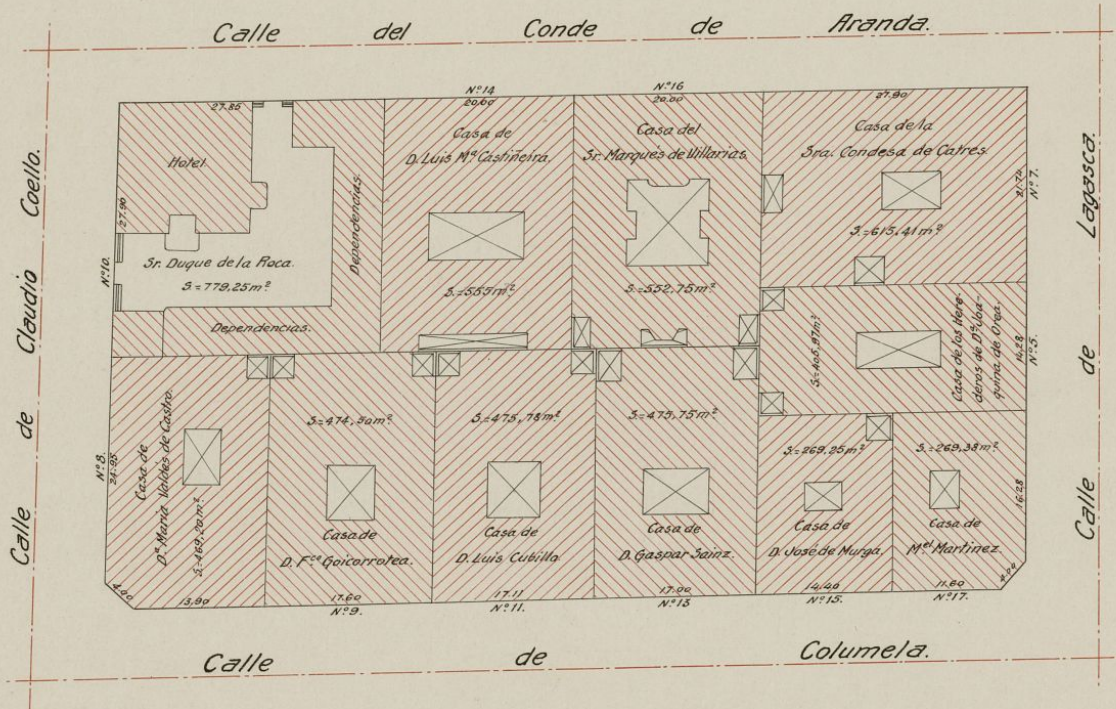

V.º B.º
 El Arquitecto,

Julio Espinosa

Madrid, Agosto de 1918.



AYUNTAMIENTO DE MADRID
 PLANO PARCELIARIO DEL ENSANCHE
 2.ª ZONA

Manzana núm. 236^a

Escala de 1 : 500

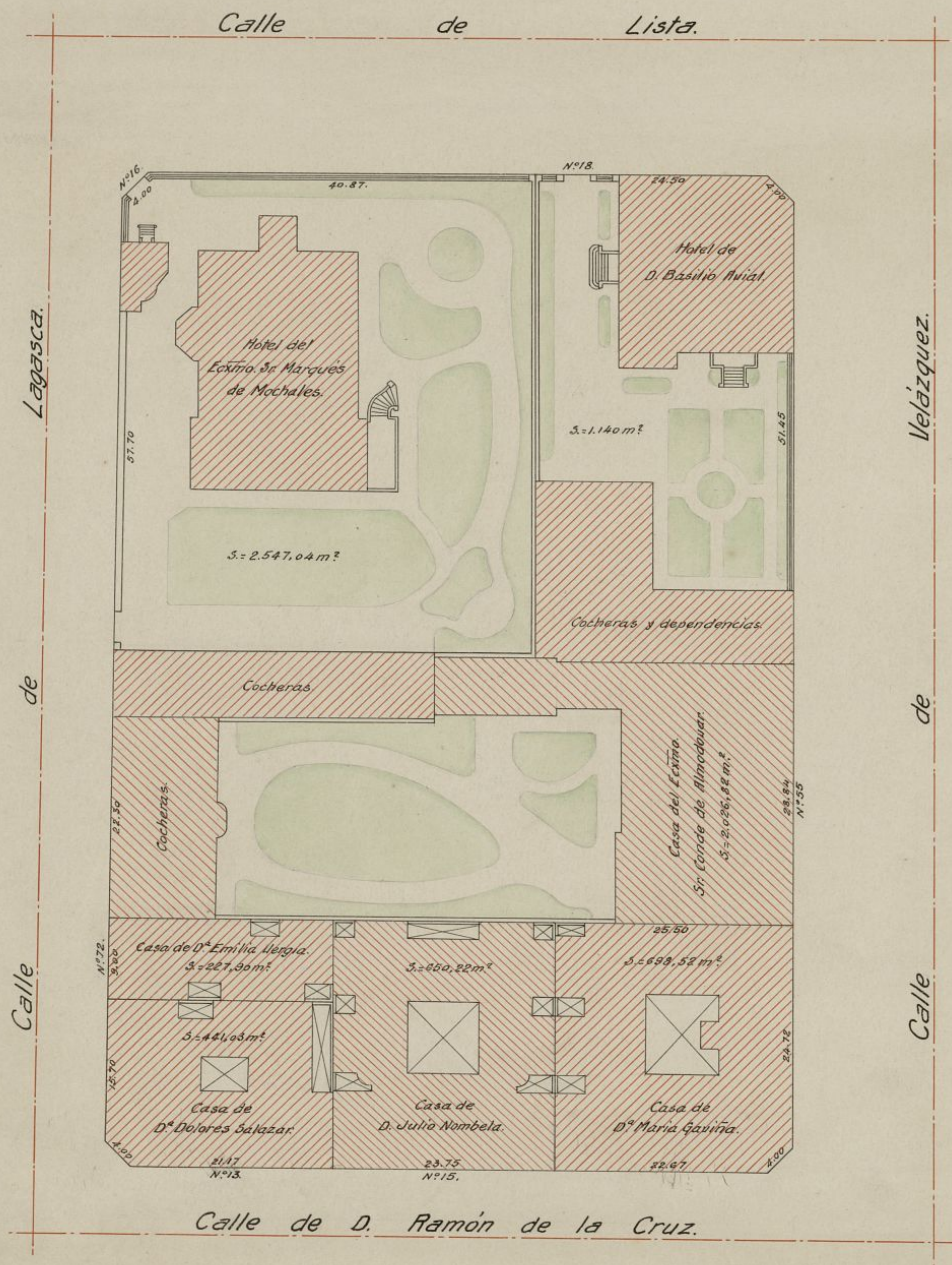

Madrid, Abril de 1919.



AYUNTAMIENTO DE MADRID
PLANO PARCELARIO DEL ENSANCHE
2.ª ZONA

Manzana núm. **230** ^{A.º}

Escala de 1 : 500

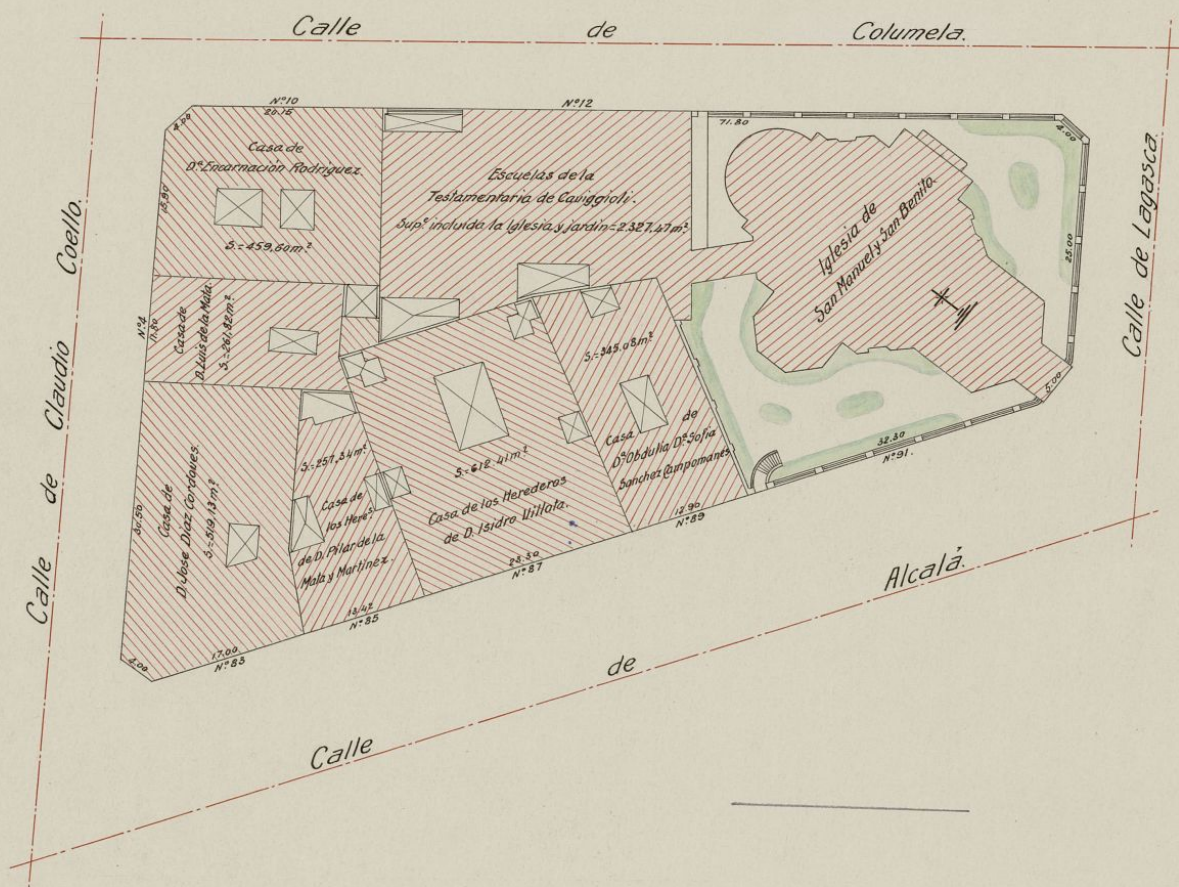

V.ºB.º

El Arquitecto,

Julio Guillaumet

Madrid, Junio de 1918.



AYUNTAMIENTO DE MADRID
 PLANO PARCELARIO DEL ENSANCHO

2.ª ZONA

Manzana núm. 231

Escala de 1 : 500

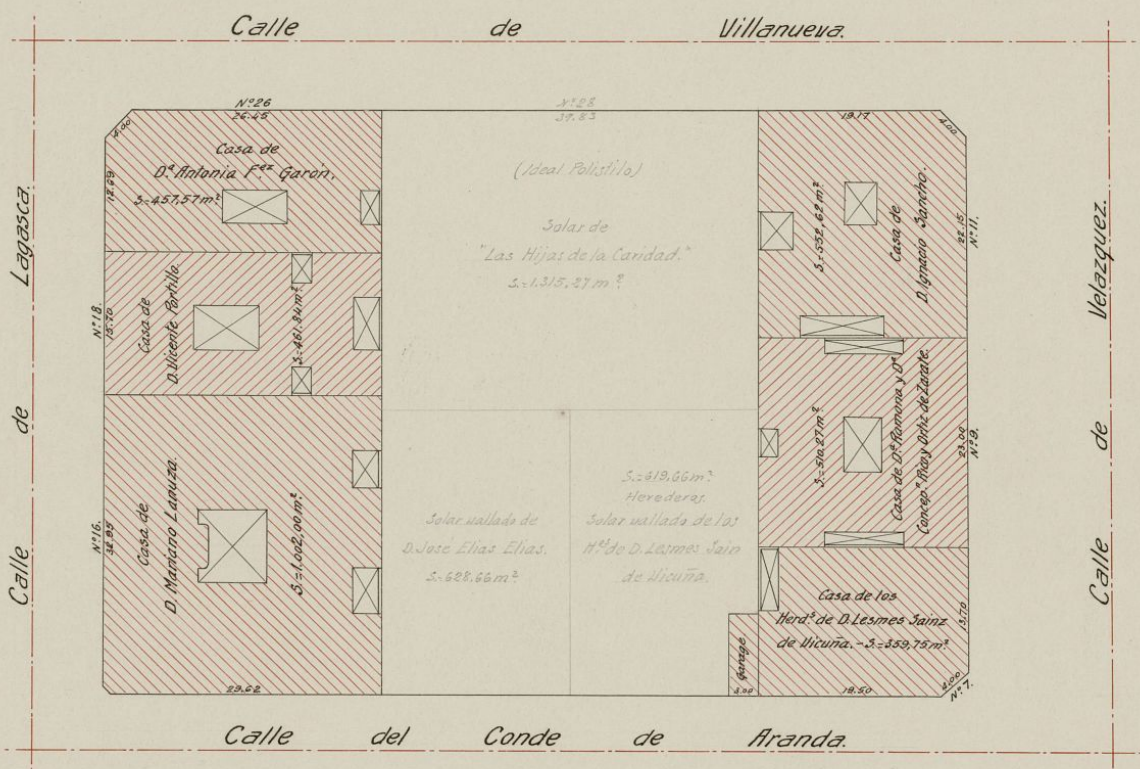

V.ºB.º
 El Arquitecto.

Julio Covillan

Madrid, Junio de 1918.



AYUNTAMIENTO DE MADRID
 PLANO PARCELARIO DEL ENSANCHE

2.ª ZONA

Manzana núm. 231.^a

Escala de 1 : 500

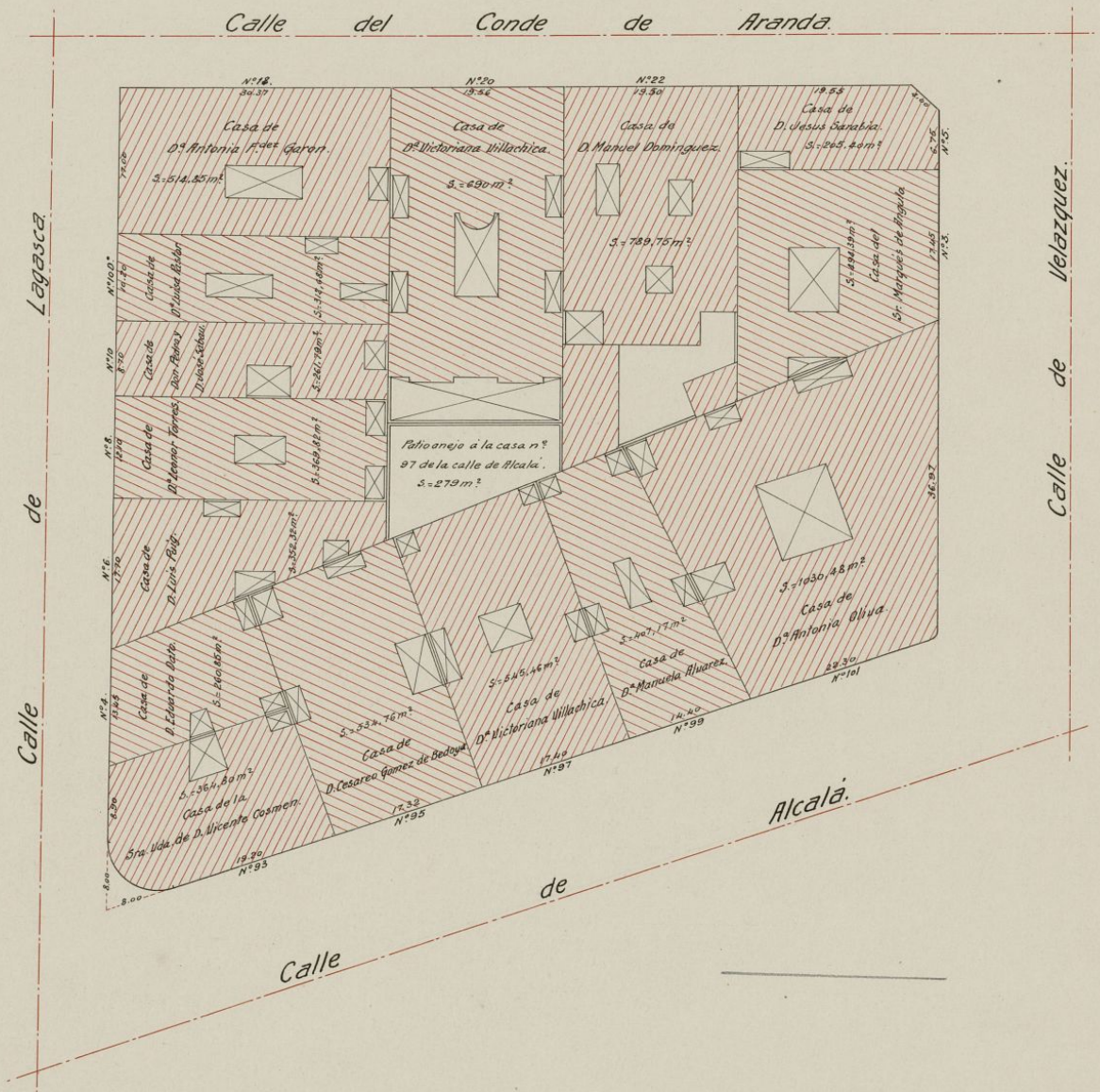

V.º B.º
 El Arquitecto.

José Coullant

Madrid, Agosto de 1918.



AYUNTAMIENTO DE MADRID
PLANO PARCELARIO DEL ENSANCHE
2.ª ZONA

Manzana núm. **232**

Escala de 1 : 500

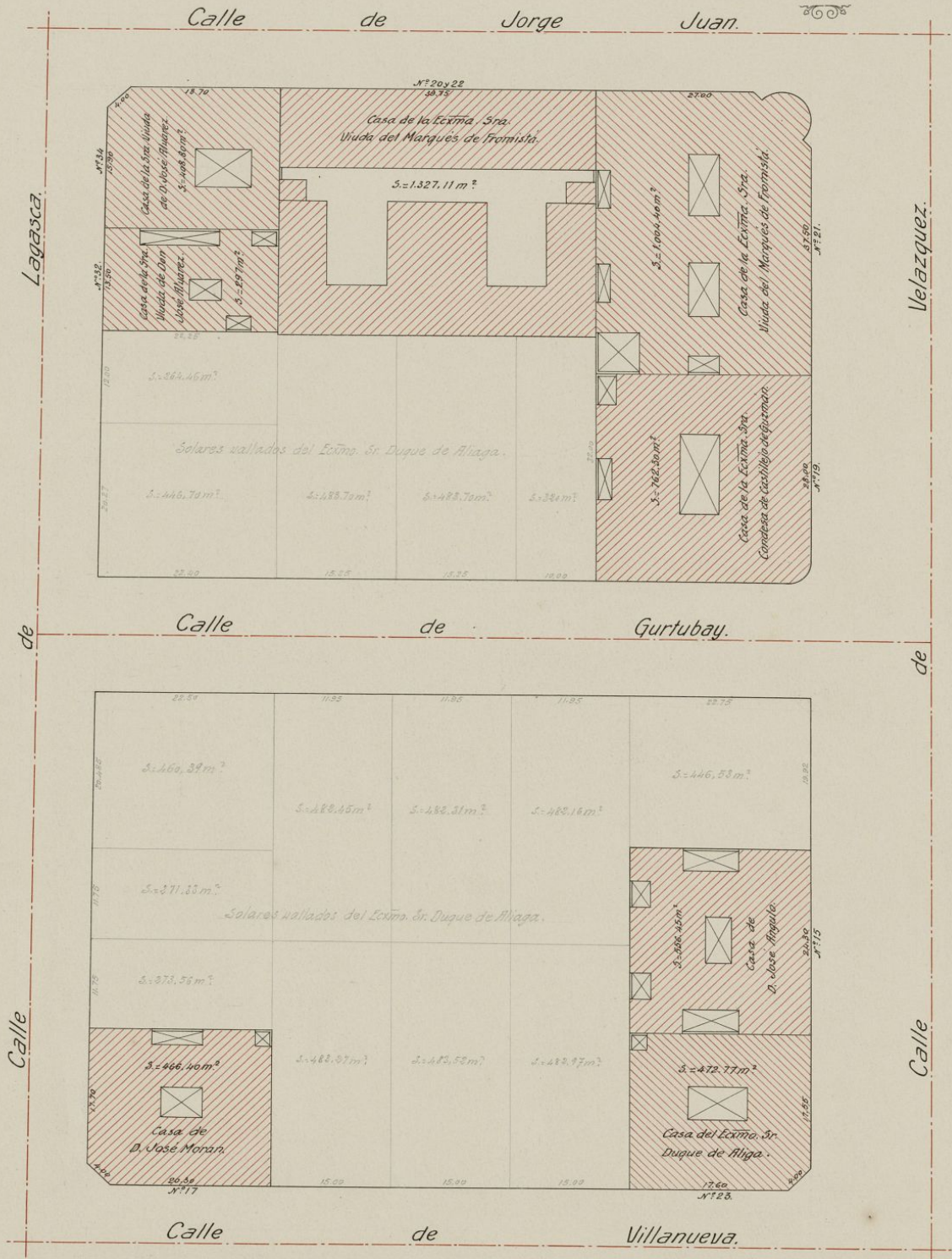

V.º B.º

El Arquitecto.

Julio Covillan

Madrid, Febrero de 1918.



AYUNTAMIENTO DE MADRID
 PLANO PARCELARIO DEL ENSANCHE

2.^A ZONA

Manzana núm. 233

Escala de 1 : 500

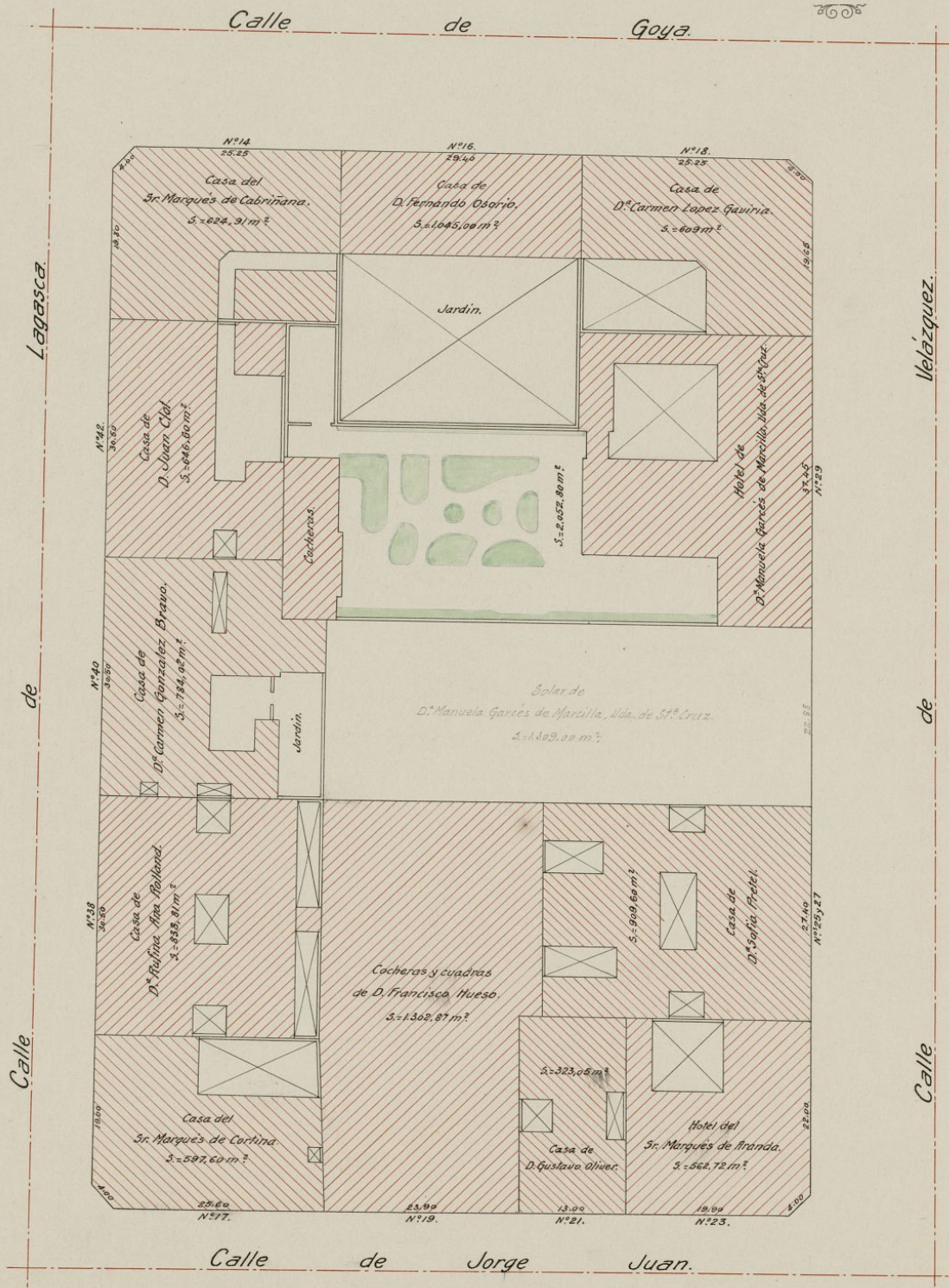

V.º B.º

El Arquitecto,

Milio Gavillat

Madrid, Julio de 1918.



AYUNTAMIENTO DE MADRID
 PLANO PARCELIARIO DEL ENSANCHE
 2.ª ZONA

Manzana núm. 234

Escala de 1 : 500

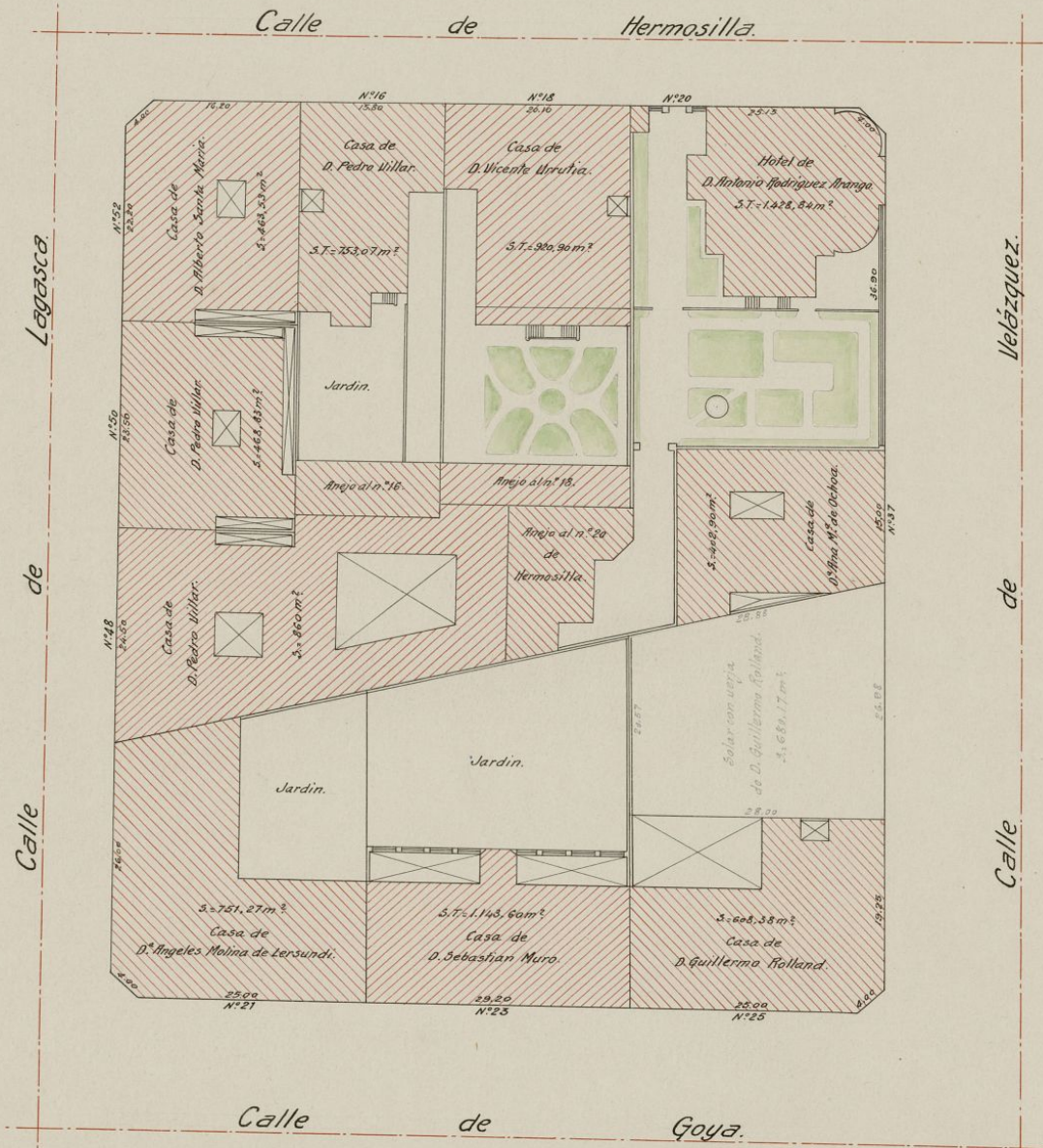

V.º B.º

El Arquitecto,

Julio Guillaumet

Madrid, Septiembre de 1918.



AYUNTAMIENTO DE MADRID
PLANO PARCELIARIO DEL ENSANCHE
2.ª ZONA

Manzana núm. **236.**^{b.}

Escala de 1 : 500

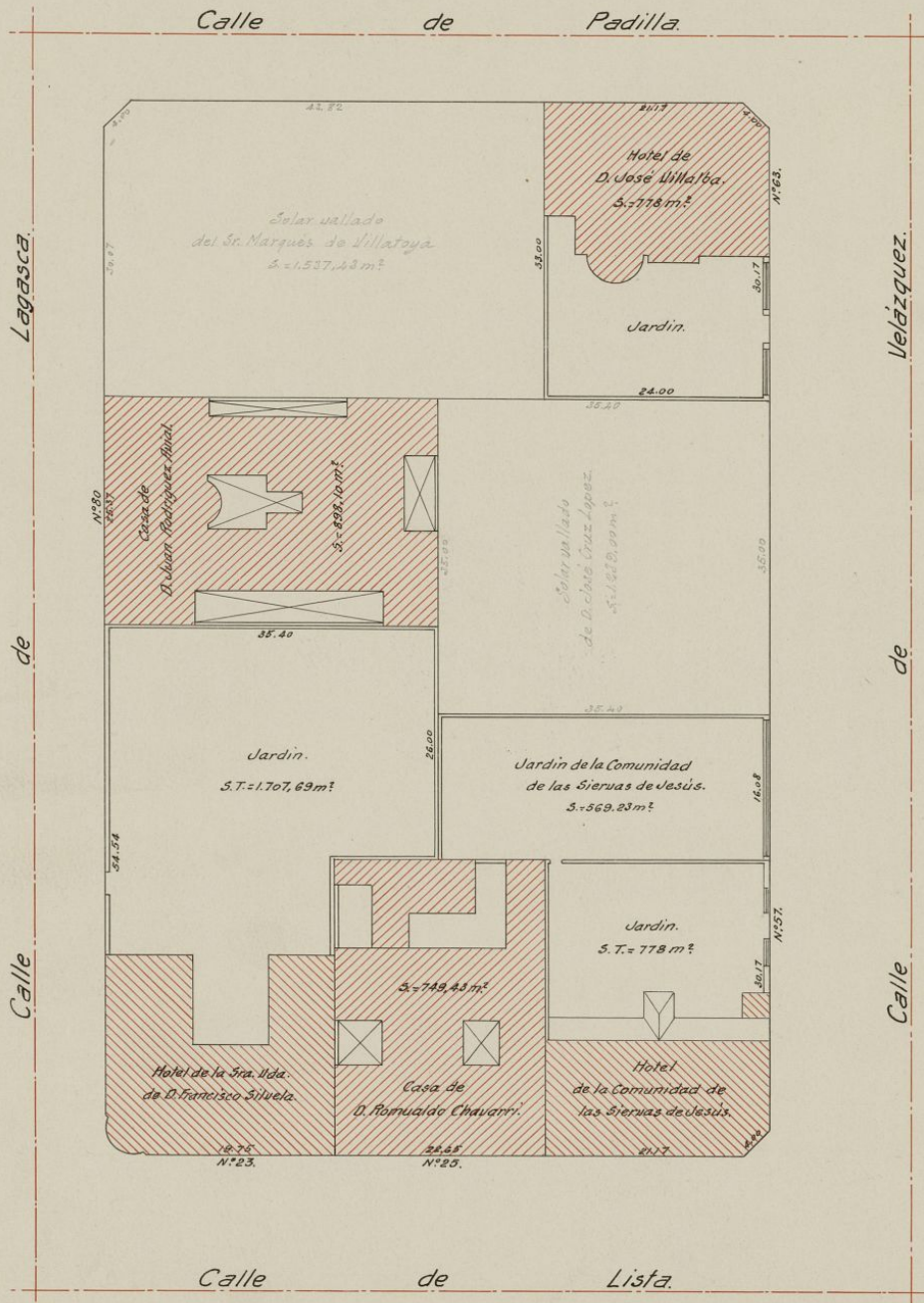

Madrid, Abril de 1919.



AYUNTAMIENTO DE MADRID
 PLANO PARCELIARIO DEL ENSANCHE
 2.ª ZONA

Manzana núm. 237.

Escala de 1 : 500

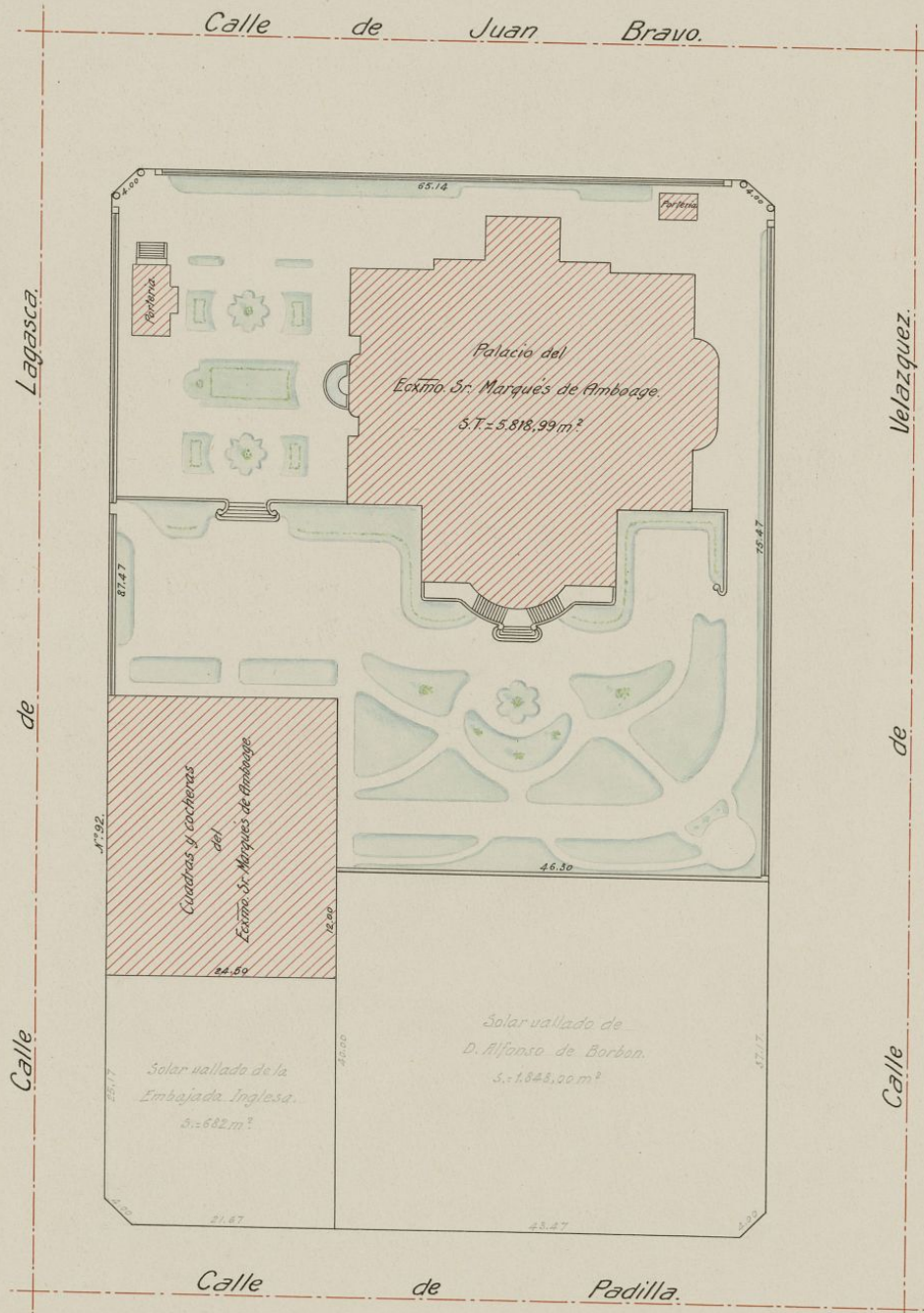

V.º B.º
 El Arquitecto.

M. Couillard

Madrid, Febrero de 1918.



AYUNTAMIENTO DE MADRID
 PLANO PARCELARIO DEL ENSAYENHE

2.ª ZONA

Manzana núm. 241

Escala de 1:500

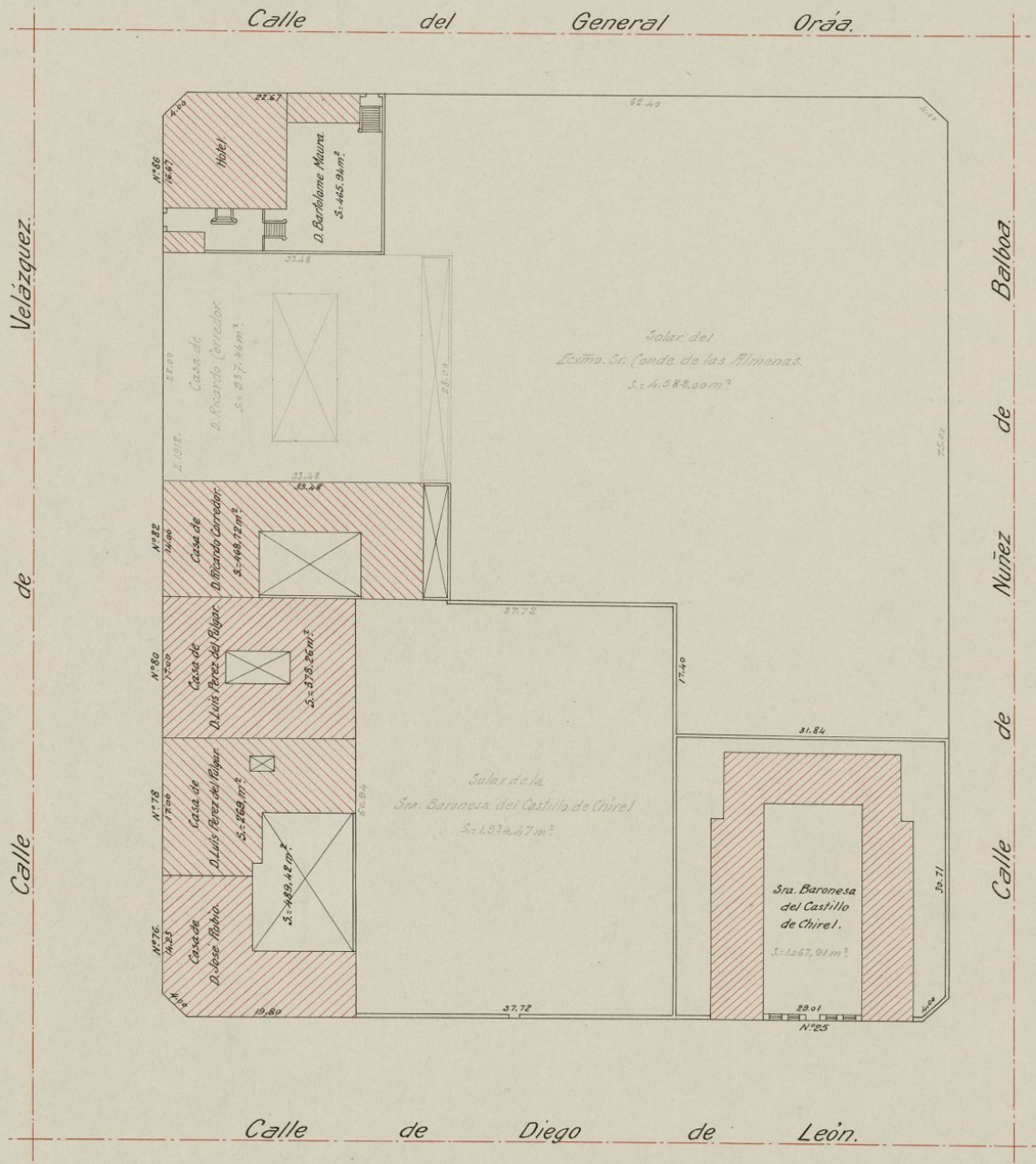

V.º B.º
 El Arquitecto.

M.º Couillaut

Madrid, Mayo de 1918.



AYUNTAMIENTO DE MADRID
PLANO PARCELARIO DEL ENSANCHE

2.^A ZONA

Manzana núm. 243.

Escala de 1 : 500

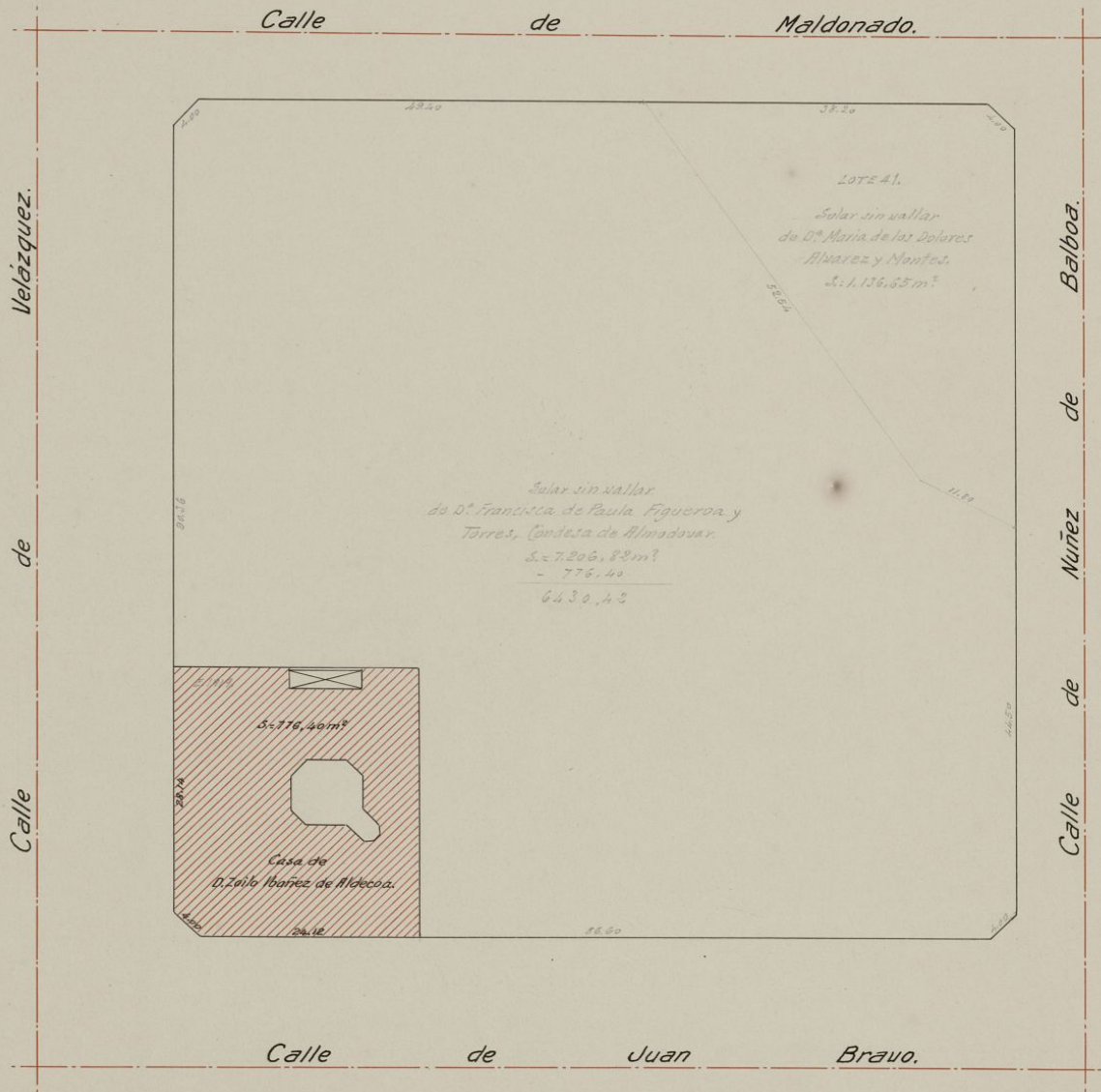

V.^o B.^o
El Arquitecto interino.

Madrid, Marzo de 1919.



AYUNTAMIENTO DE MADRID
PLANO PARCELYARIO DEL ENSANACHE

2.^A ZONA

Manzana núm. 345

Escala de 1:500

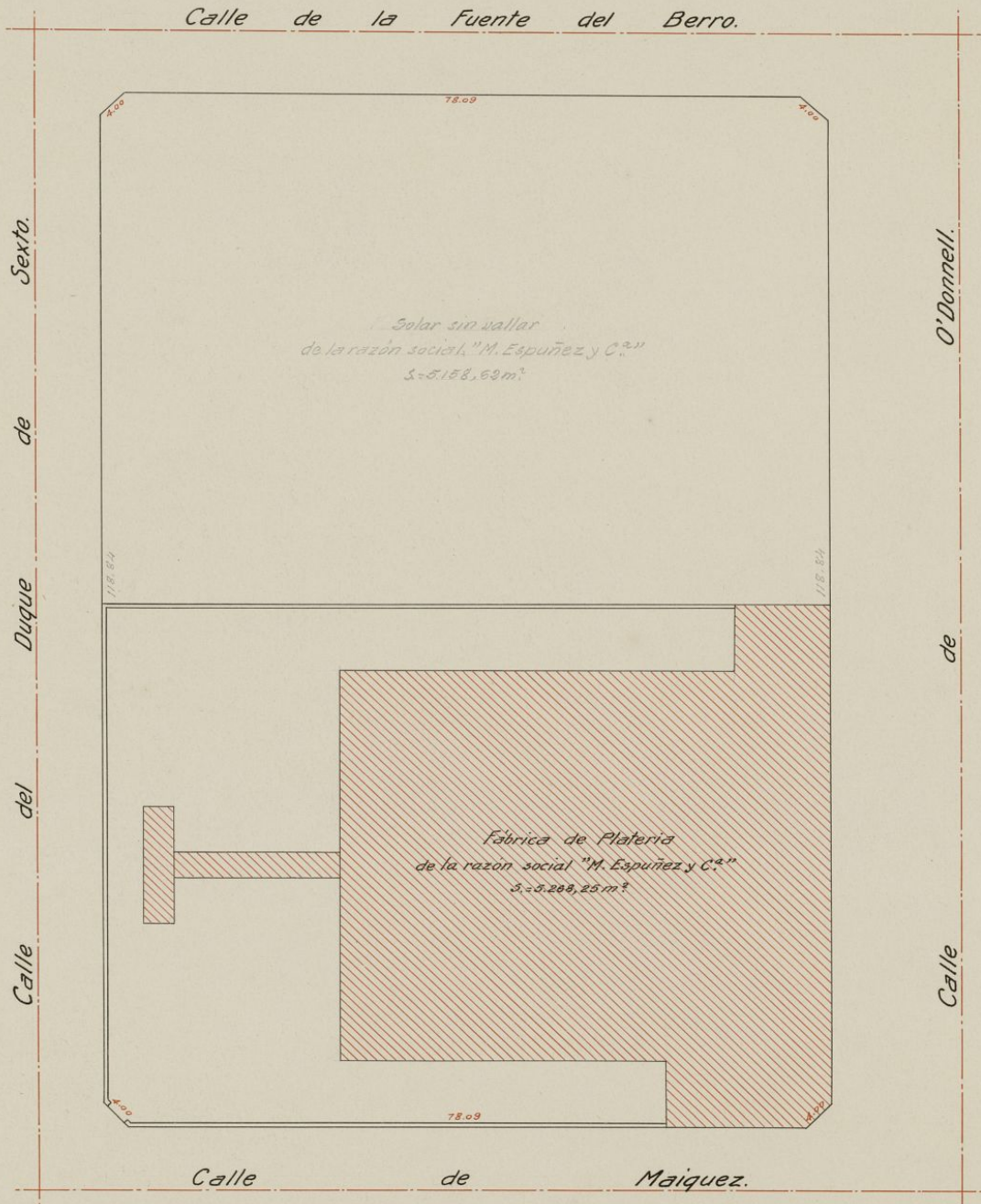

Madrid, Abril de 1919.



AYUNTAMIENTO DE MADRID
PLANO PARCELARIO DEL ENSANCHE
2.ª ZONA

Manzana núm. **246**

Escala de 1 : 500

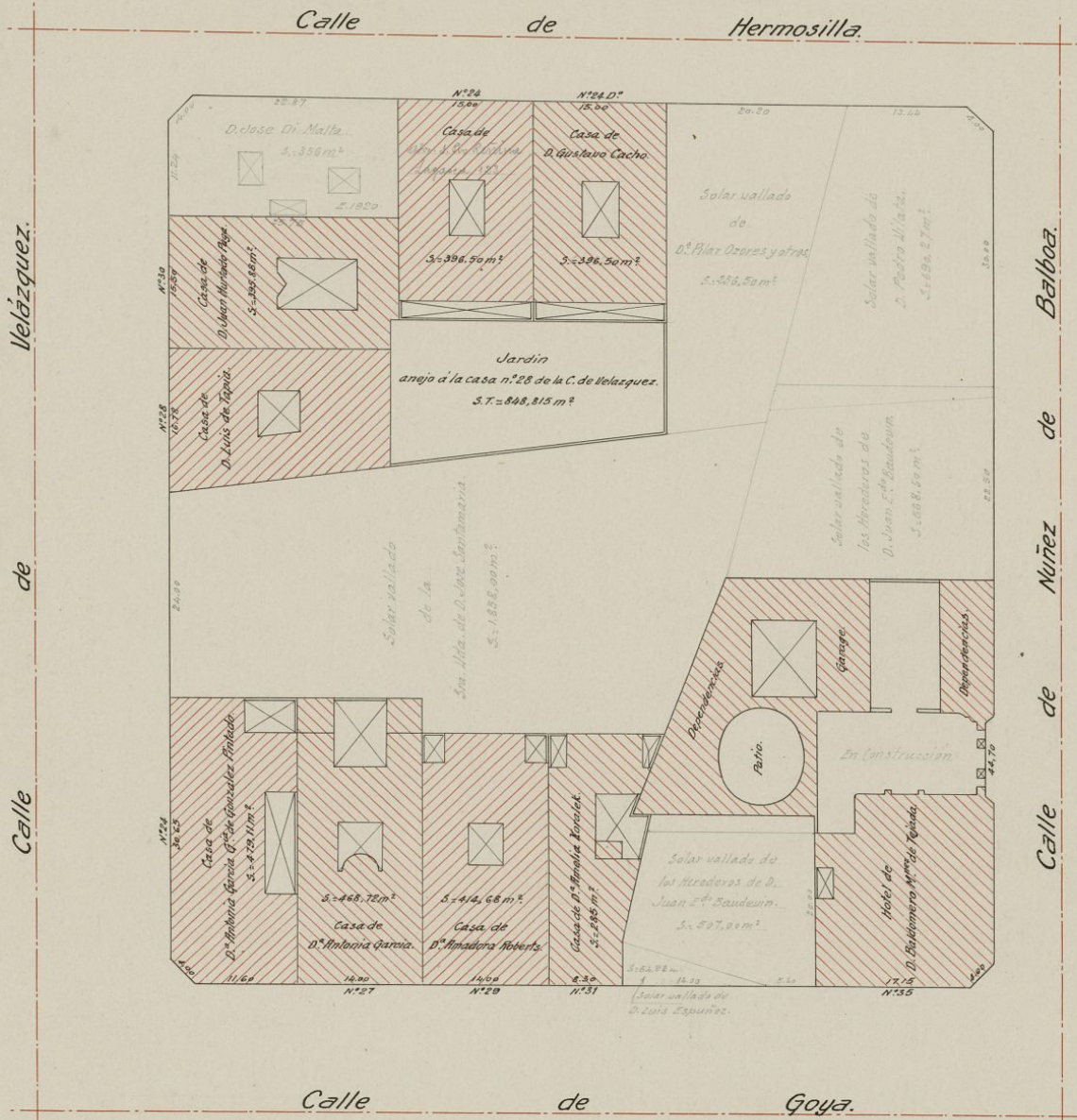

V.º B.º
 El Arquitecto,

Jules Couillard

Madrid, Agosto de 1918.



AYUNTAMIENTO DE MADRID
 PLANO PARCELIARIO DEL ENSANCHE
 2.ª ZONA

Manzana núm. 248

Escala de 1 : 500

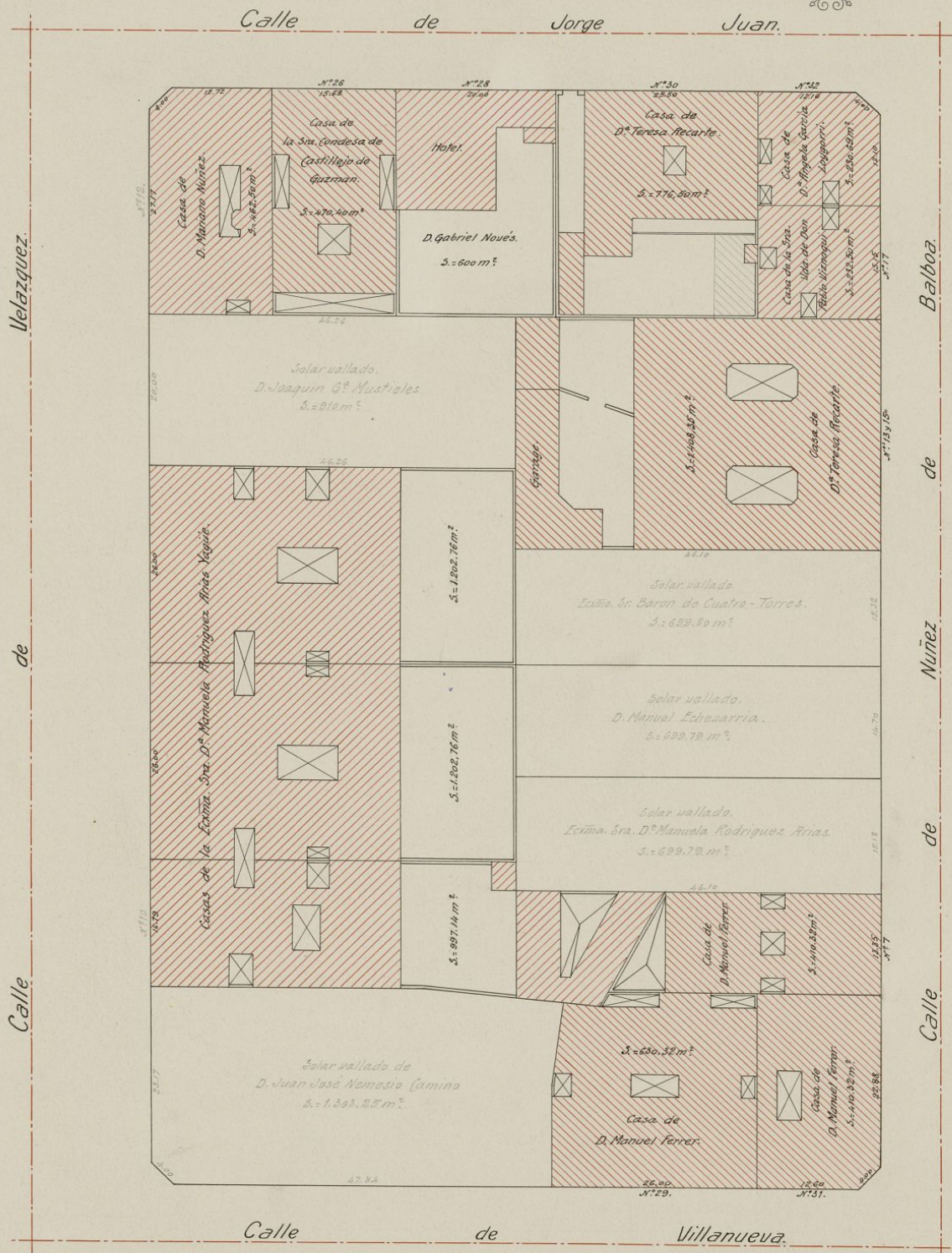

V.º B.º

El Arquitecto,

Julio Corullán

Madrid, Febrero de 1918.



AYUNTAMIENTO DE MADRID
PLANO PARCELMARIO DEL ENSANCHE
2.ª ZONA

Manzana núm. **274**

Escala de 1 : 500

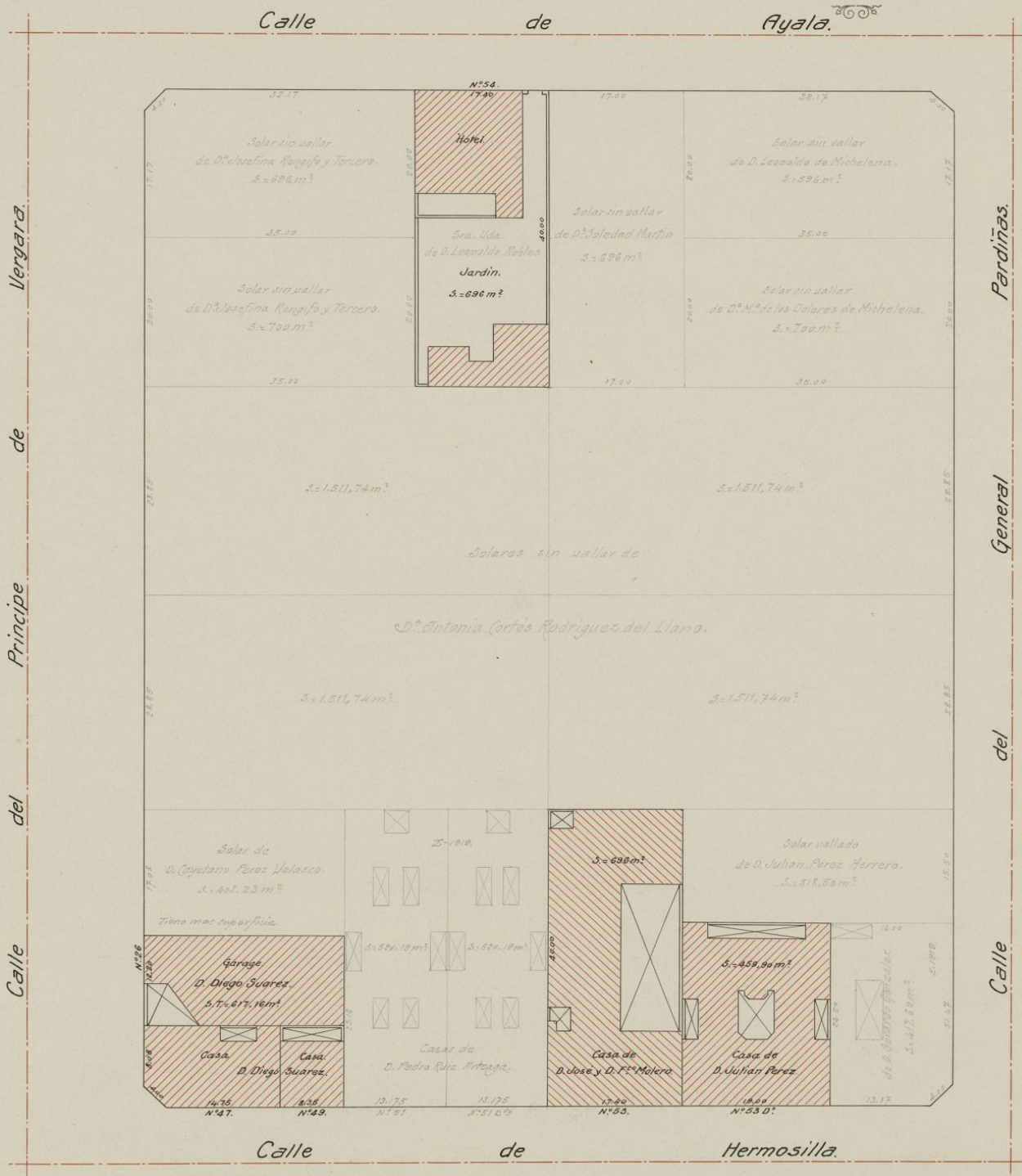

N.º B.º
 El Arquitecto interino,

Madrid, Noviembre de 1918.

Jose Carricena



AYUNTAMIENTO DE MADRID
PLANO PARCELARIO DEL ENSANCHE

2.ª ZONA

Manzana núm. **276**

Escala de 1 : 500



Calle de Lista.

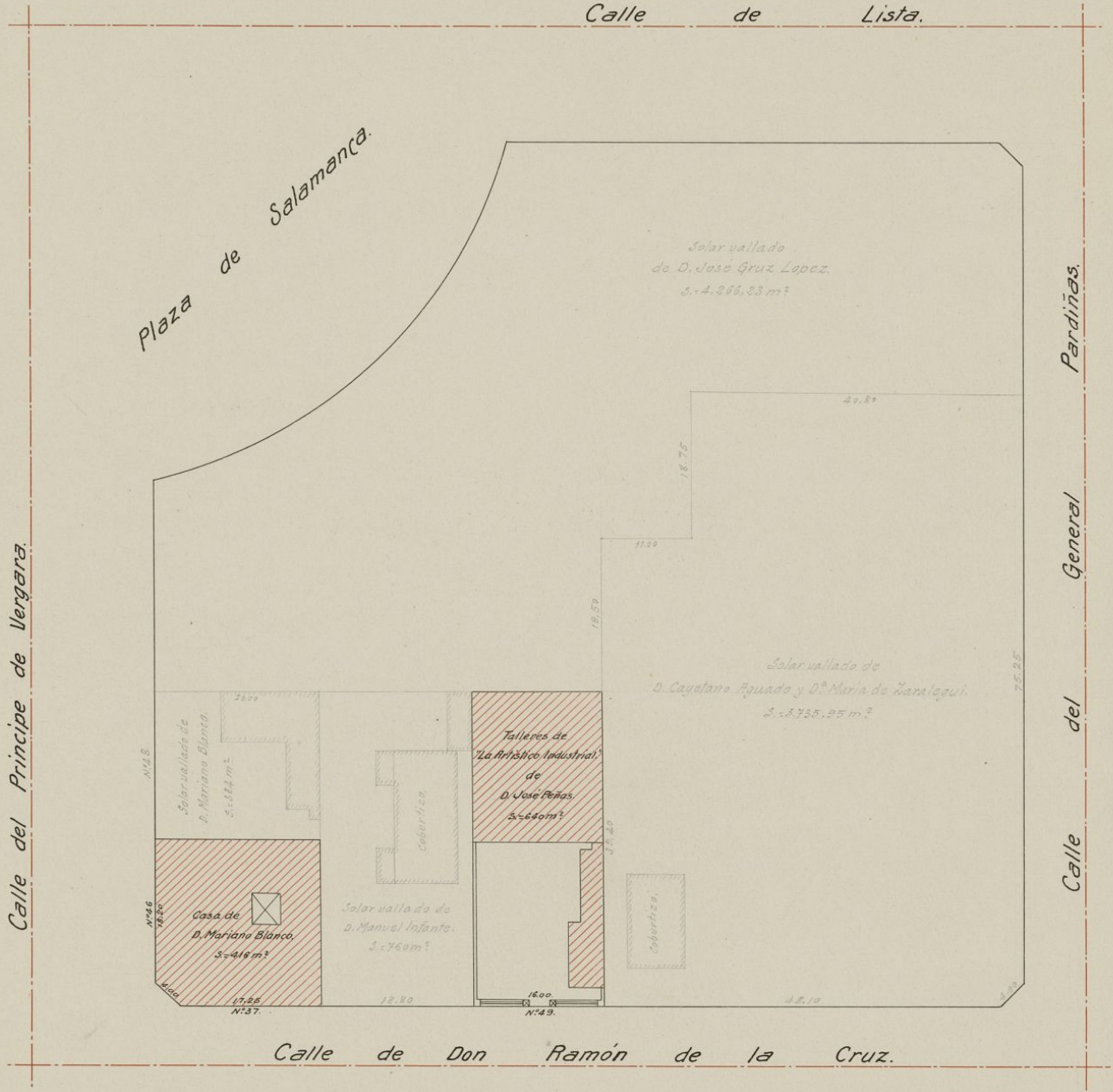

V.ºB.º

El Arquitecto interino,

Madrid, Diciembre de 1918.

José Carrisano



AYUNTAMIENTO DE MADRID
PLANO PARCELIARIO DEL ENSANCHE
2.ª ZONA

Manzana núm. **277**

Escala de 1 : 500

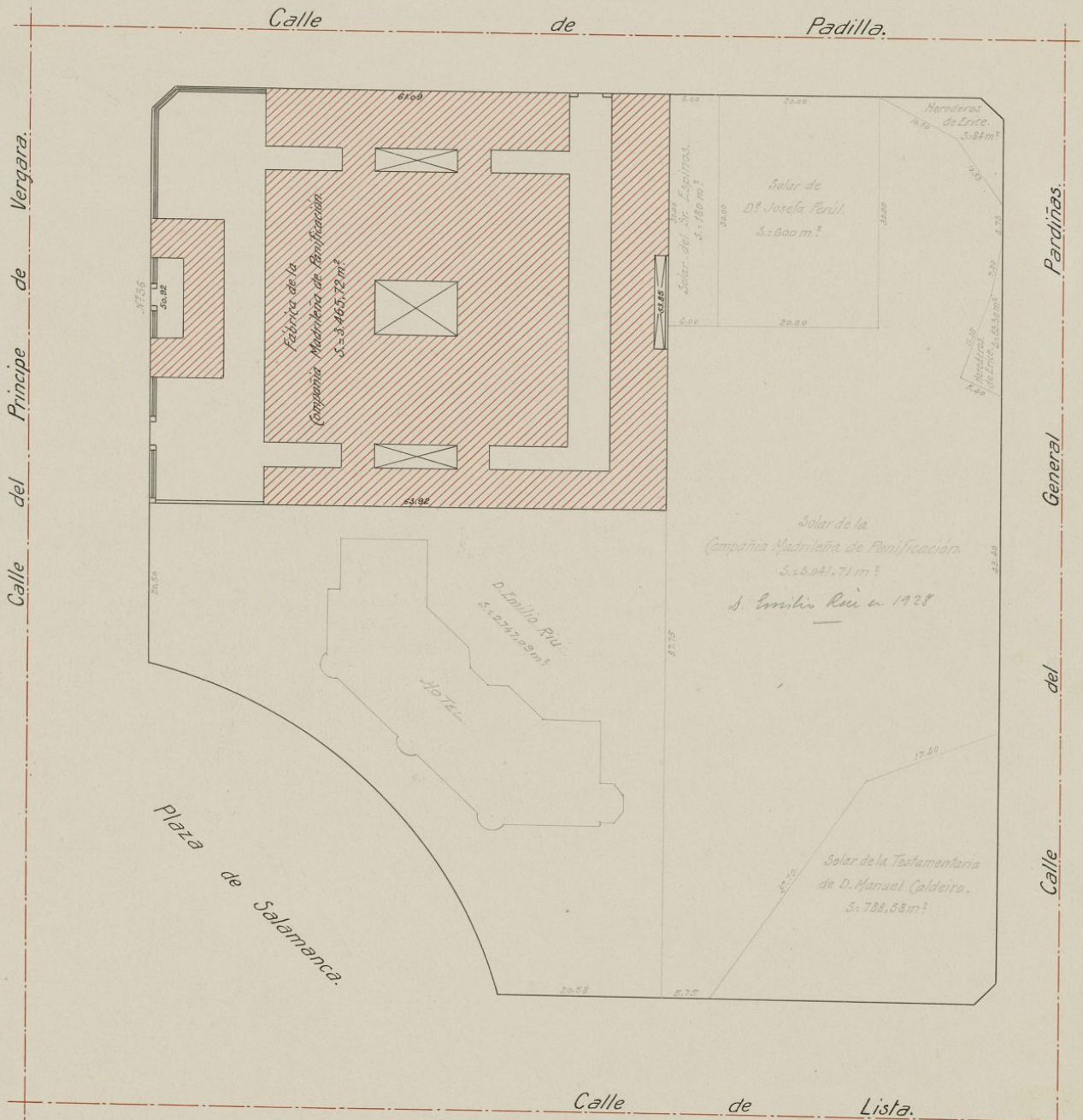

V.º B.º
 El Arquitecto.

M. Couillard

Madrid 17 de Enero de 1918.



AYUNTAMIENTO DE MADRID
PLANO PARCELARIO DEL ENSANCHE
2.ª ZONA

Manzana núm. **287.**

Escala de 1 : 500

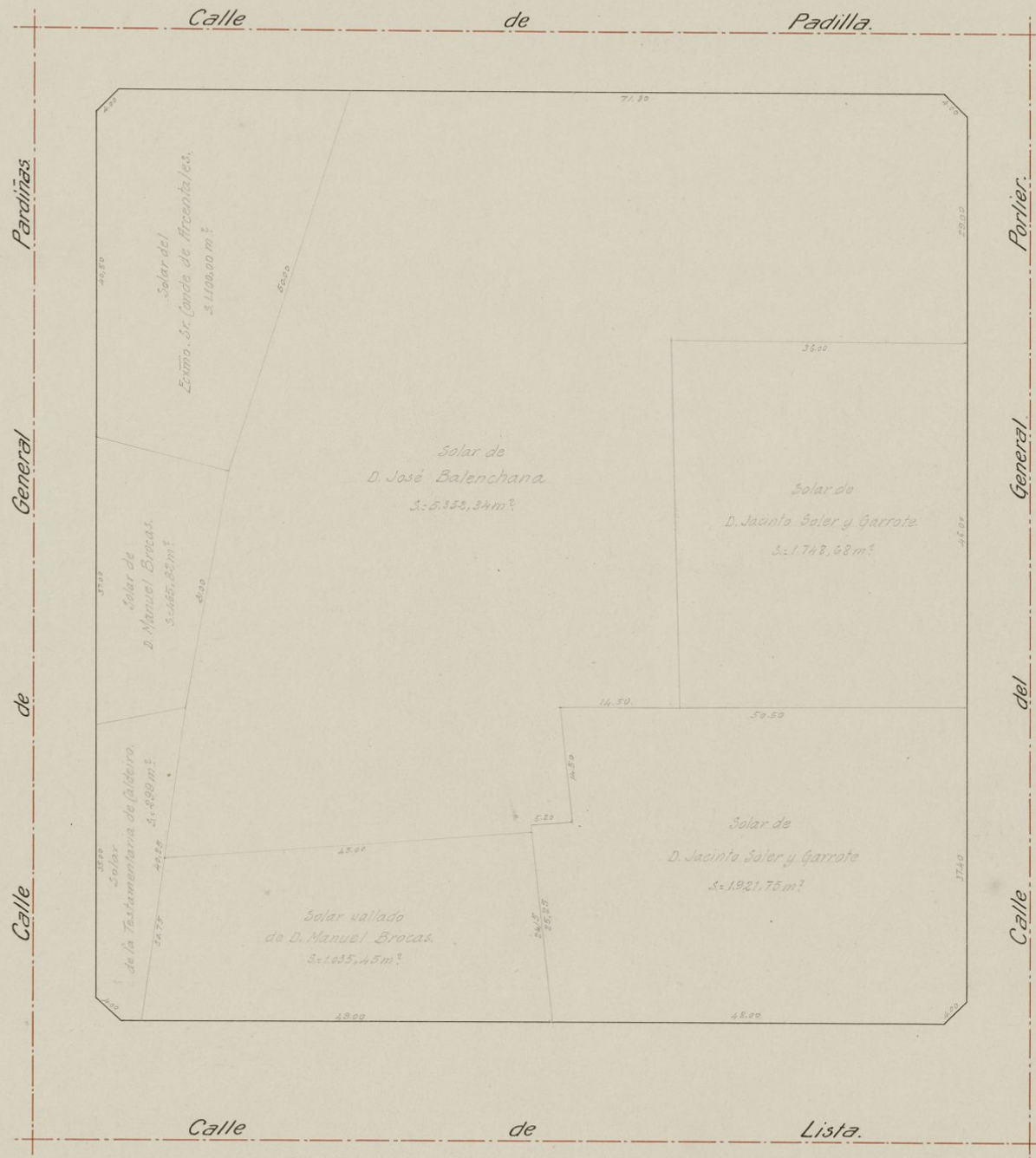

V.º B.º

El Arquitecto,

Julio Guillot

Madrid, Abril de 1918.



AYUNTAMIENTO DE MADRID
PLANO PARCELMARIO DEL ENSANCHE
2.ª ZONA

Manzana núm. **288**

Escala de 1 : 500

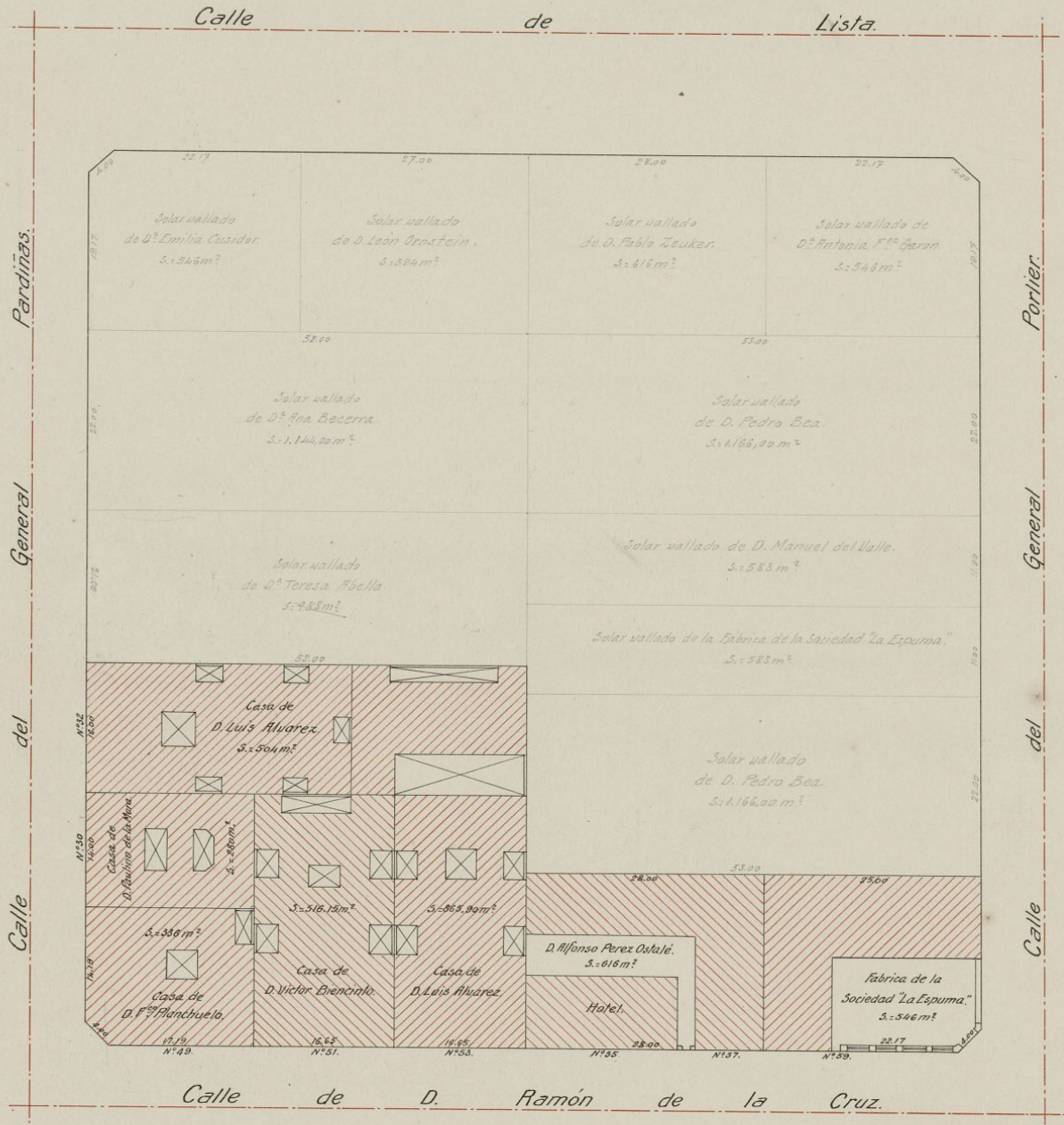

V.ºB.º

El Arquitecto,

Julio Couillault

Madrid, Abril de 1918.



AYUNTAMIENTO DE MADRID
PLANO PARCELIARIO DEL ENSANCHE
2.ª ZONA

Manzana núm. 289

Escala de 1 : 500

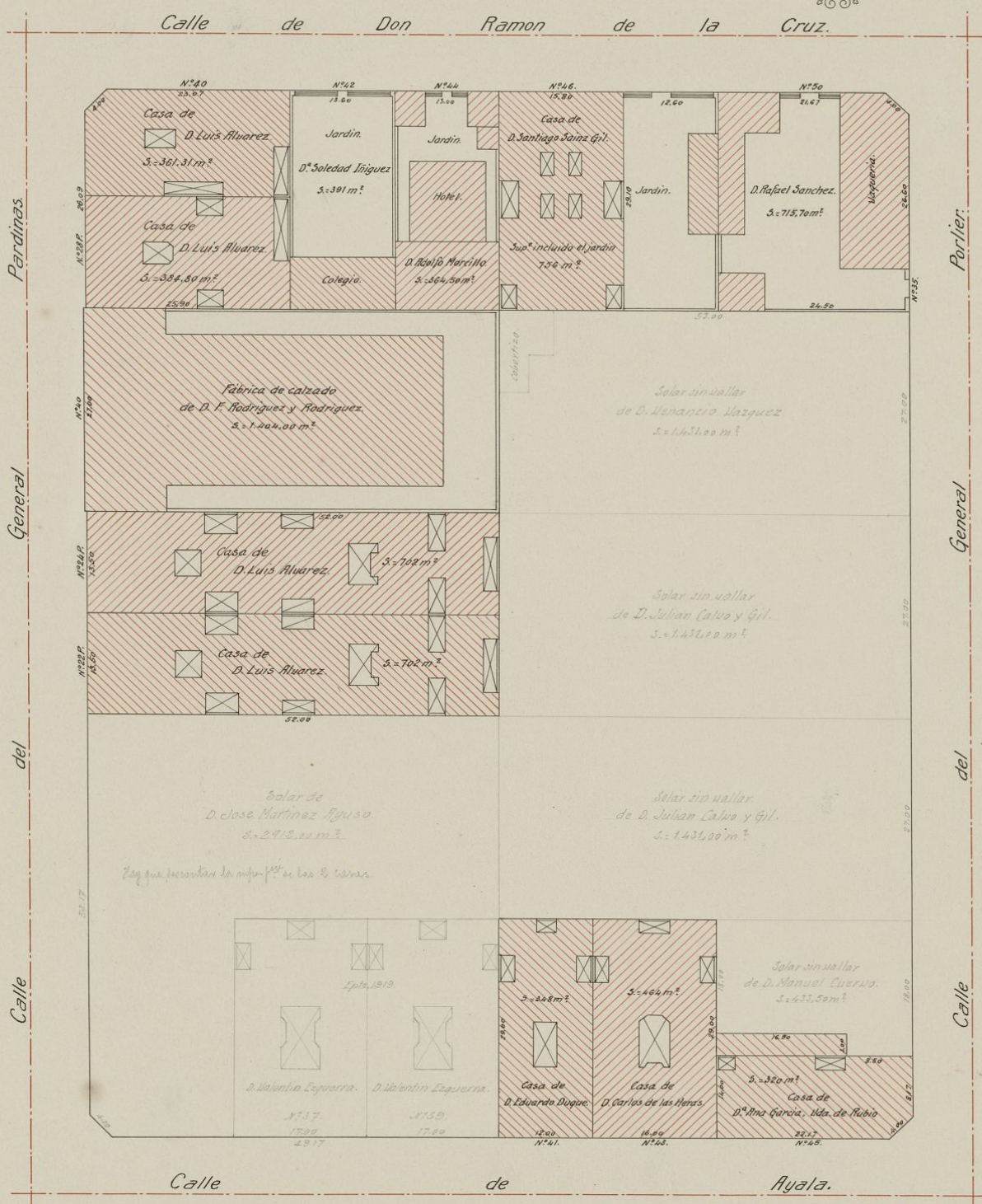

V.º B.º
 El Arquitecto.
Julio Couillaut

Madrid, Marzo de 1918.



AYUNTAMIENTO DE MADRID
PLANO PARCELIARIO DEL ENSAYENHE
2.ª ZONA

Manzana núm. **291**

Escala de 1 : 500

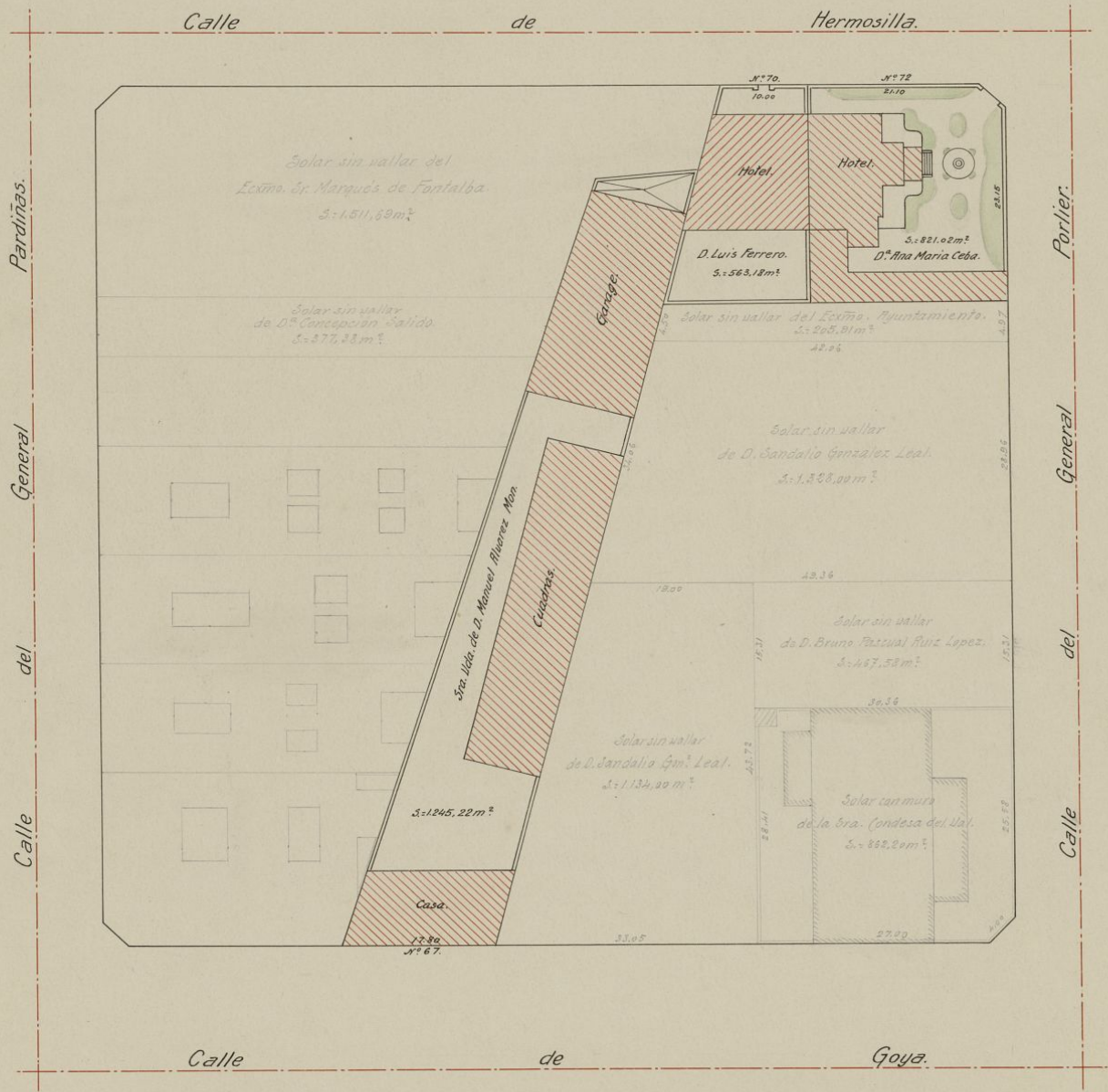

V.º B.º
 El Arquitecto,

José Cuatrecasas

Madrid, Marzo de 1918.



AYUNTAMIENTO DE MADRID
PLANO PARCELMARIO DEL ENSANCHE
2.ª ZONA

Manzana núm. **309**

Escala de 1 : 500

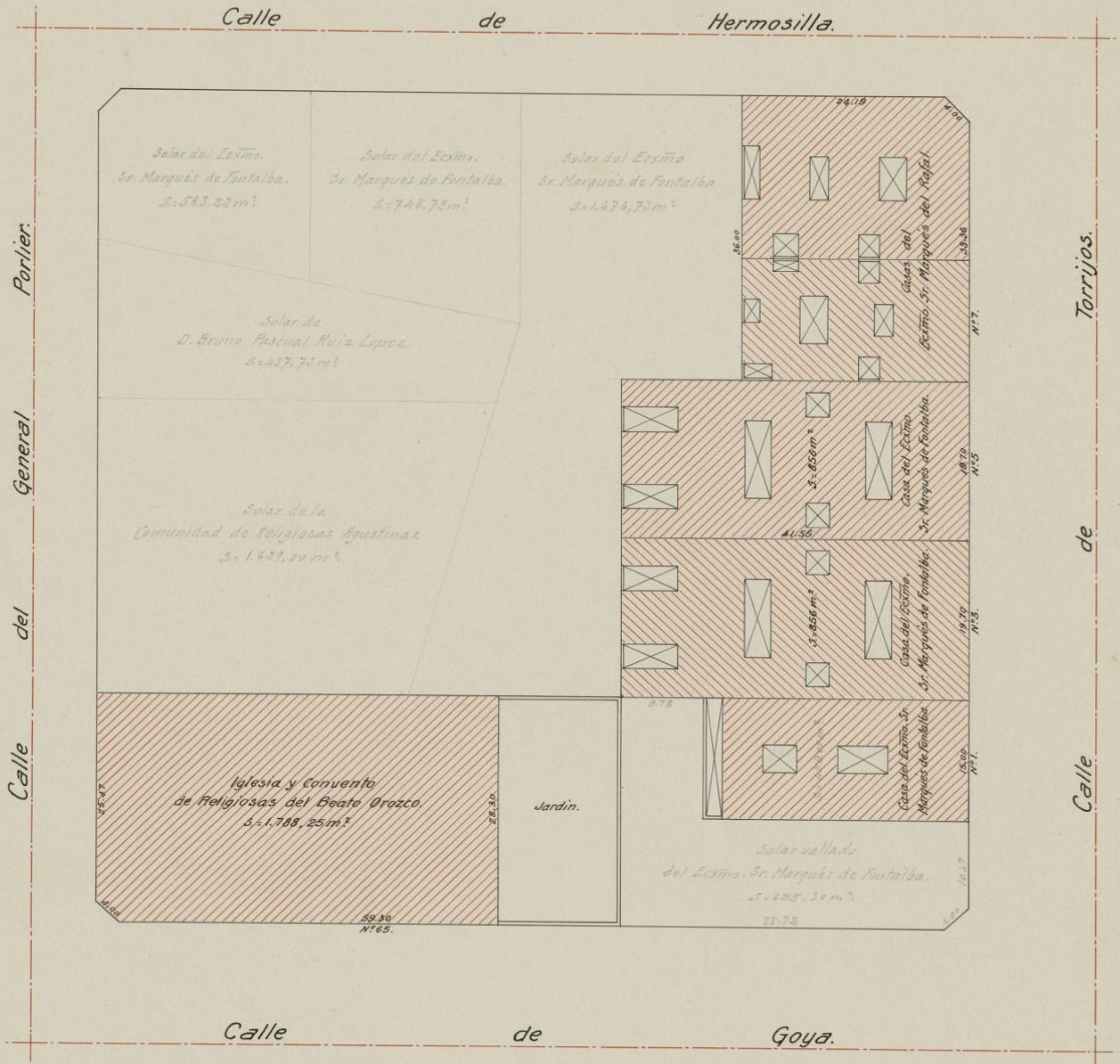

V.º B.º
 El Arquitecto interino,

José Camienera

Madrid, Diciembre de 1918.



AYUNTAMIENTO DE MADRID
PLANO PARCELARIO DEL ENSANCHE

2.ª ZONA

Manzana núm. **311**

Escala de 1 : 500

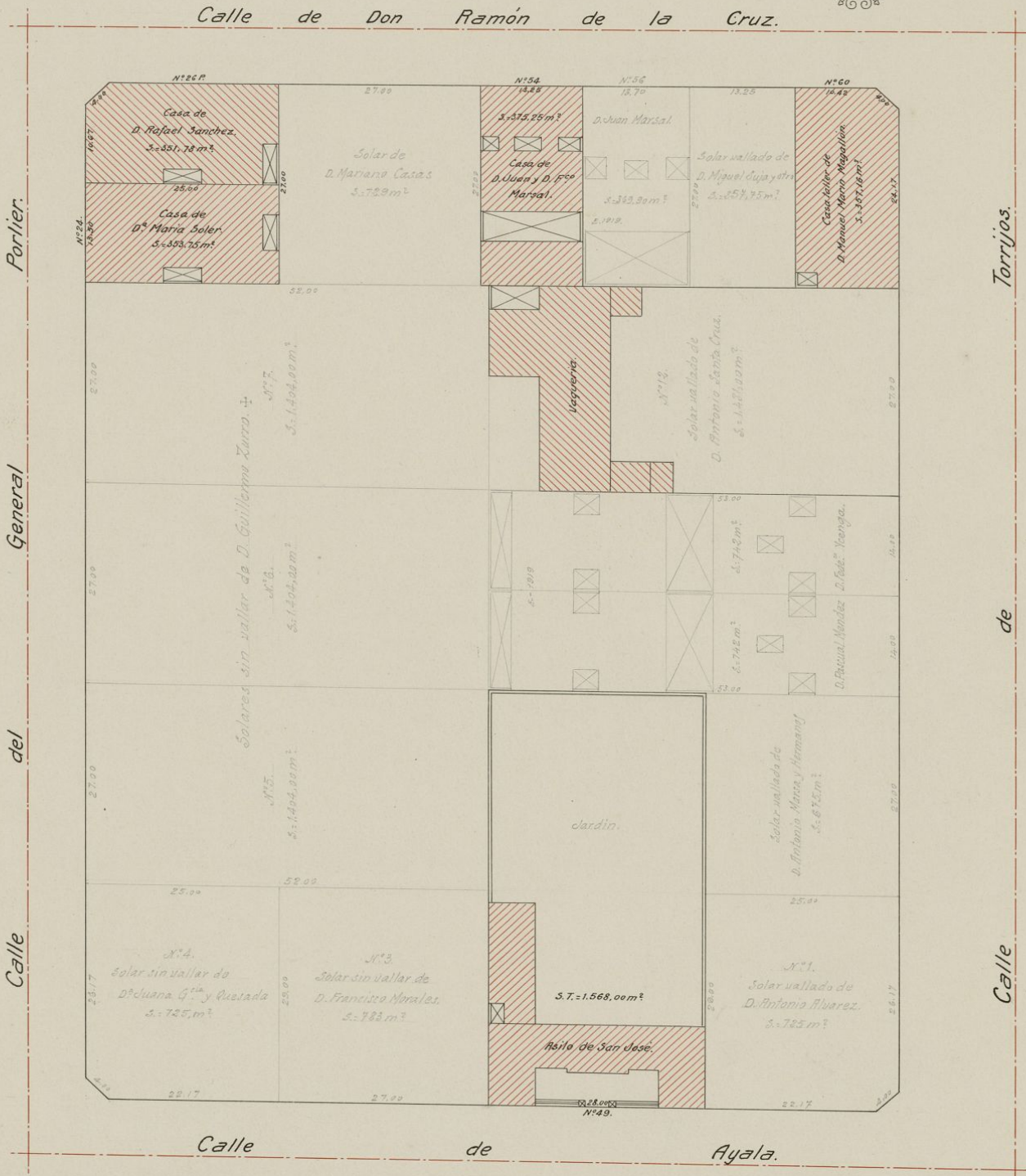

V.º B.º
 El Arquitecto interino,

Madrid, Noviembre de 1918.

Jose Carrasco



AYUNTAMIENTO DE MADRID
PLANO PARCELIARIO DEL ENSAYENHE
2.ª ZONA

Manzana núm. **311**

Escala de 1 : 500

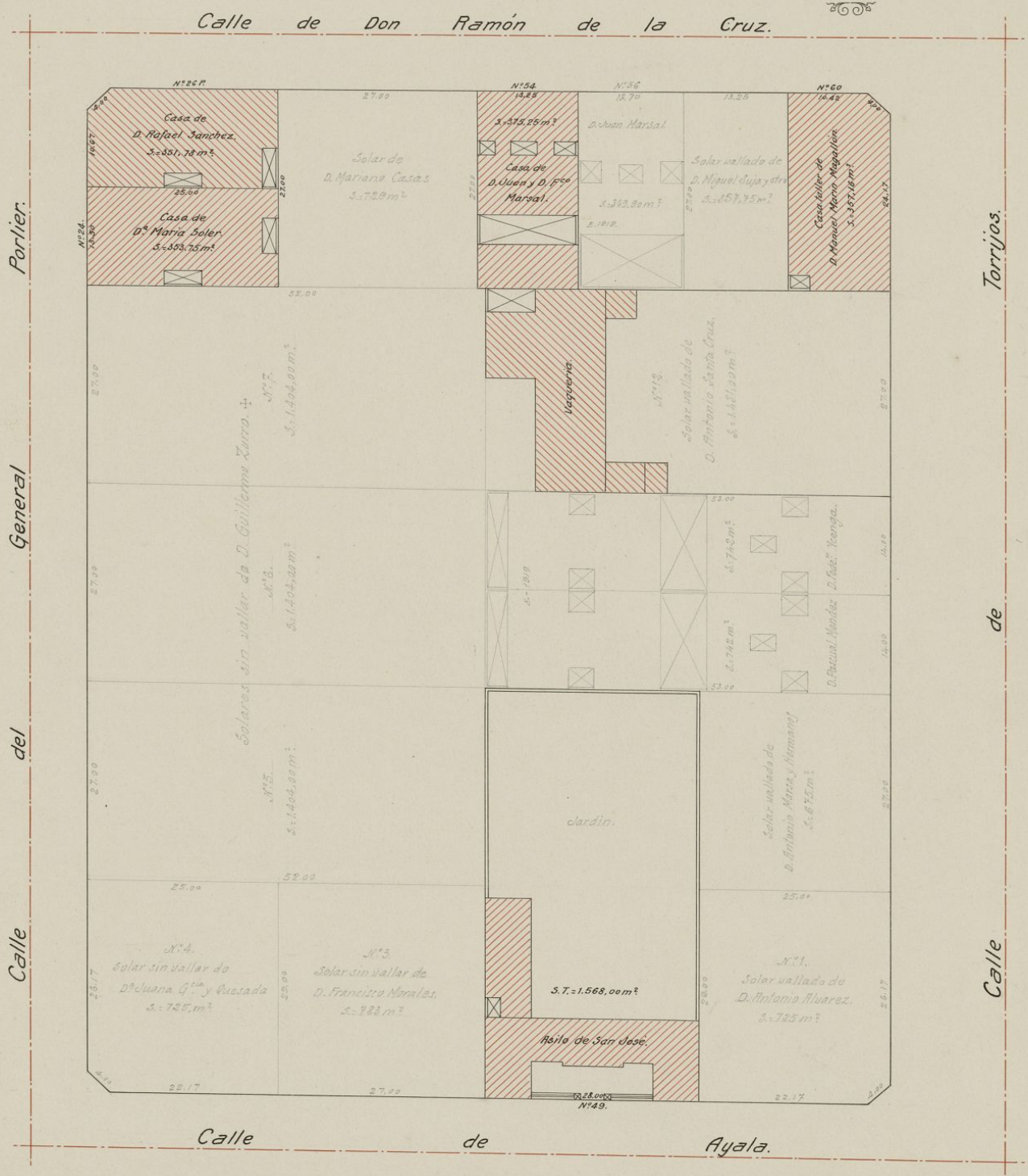

V.º B.º
 El Arquitecto interino,

Madrid, Noviembre de 1918.

Jose Carrasco



AYUNTAMIENTO DE MADRID
PLANO PARCELIARIO DEL ENSANCHE
2.ª ZONA

Manzana núm. 313

Escala de 1:500

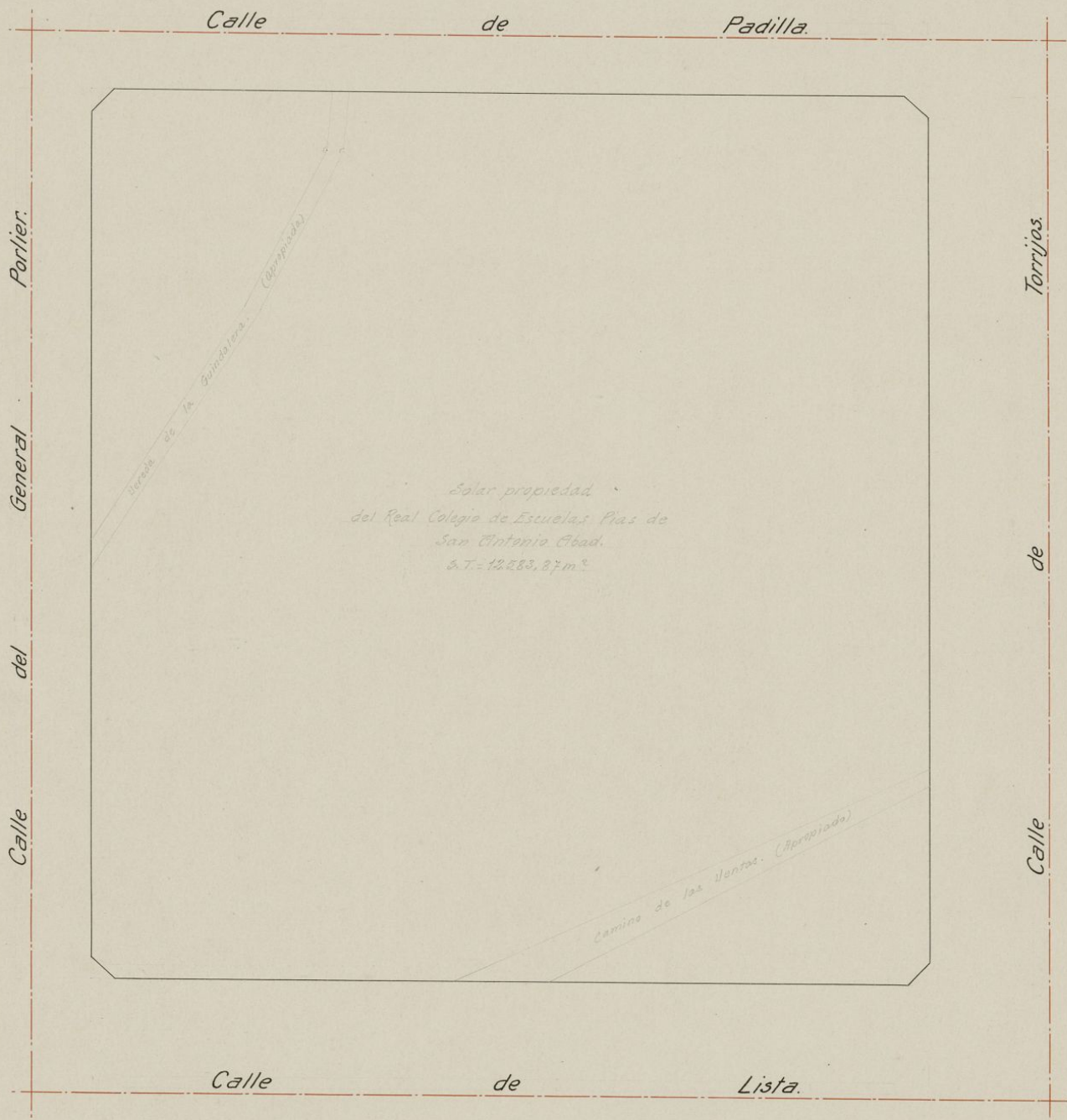

V.º B.º

El Arquitecto interino,

Madrid, Enero de 1919.



AYUNTAMIENTO DE MADRID
PLANO PARCELARIO DEL ENSAYENHE
2.ª ZONA

Manzana núm. 315

Escala de 1:500

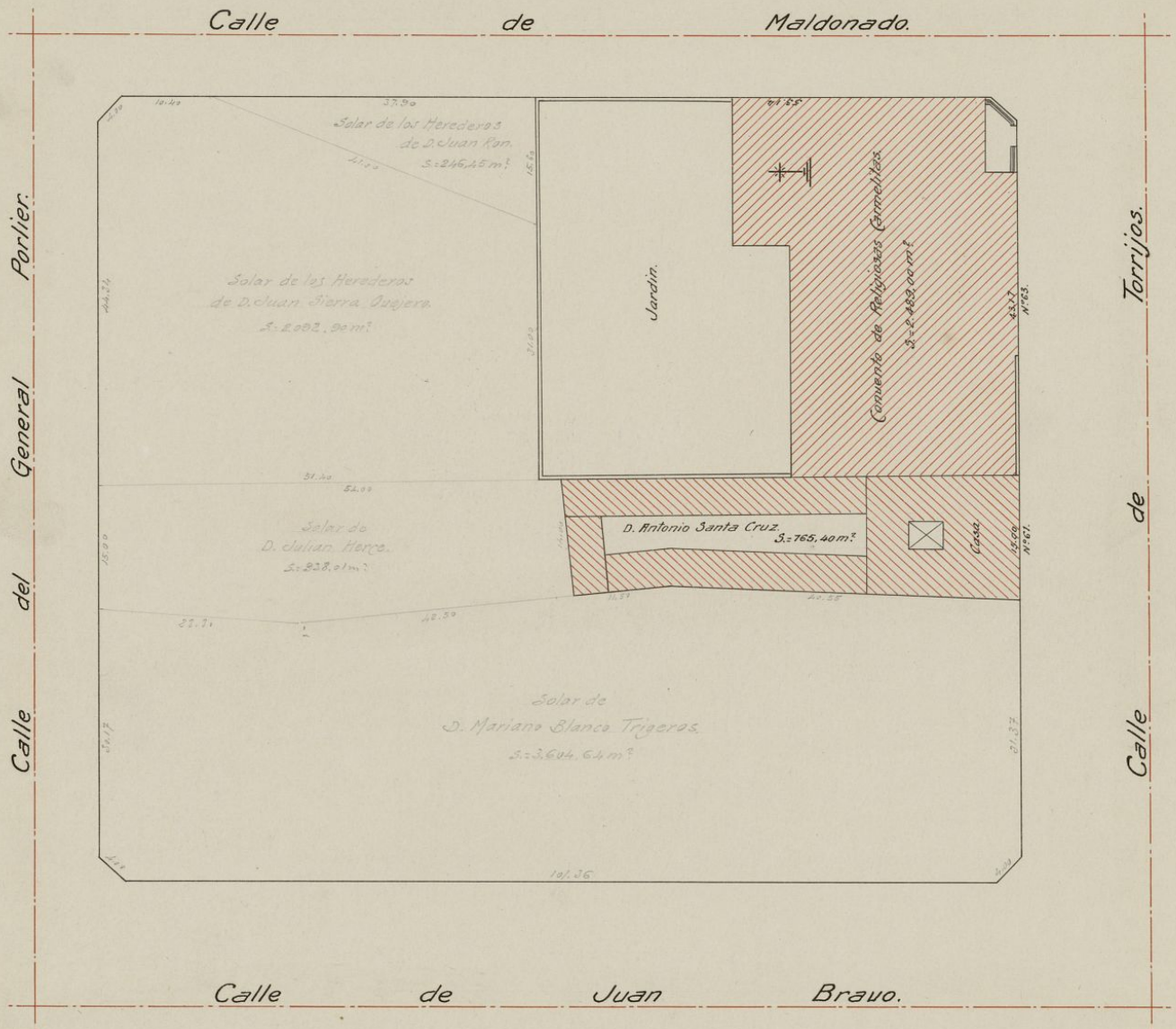

AYUNTAMIENTO DE MADRID
PLANO PARCELIARIO DEL ENSANCHE
2.ª ZONA

Manzana núm. **319**

Escala de 1 : 500

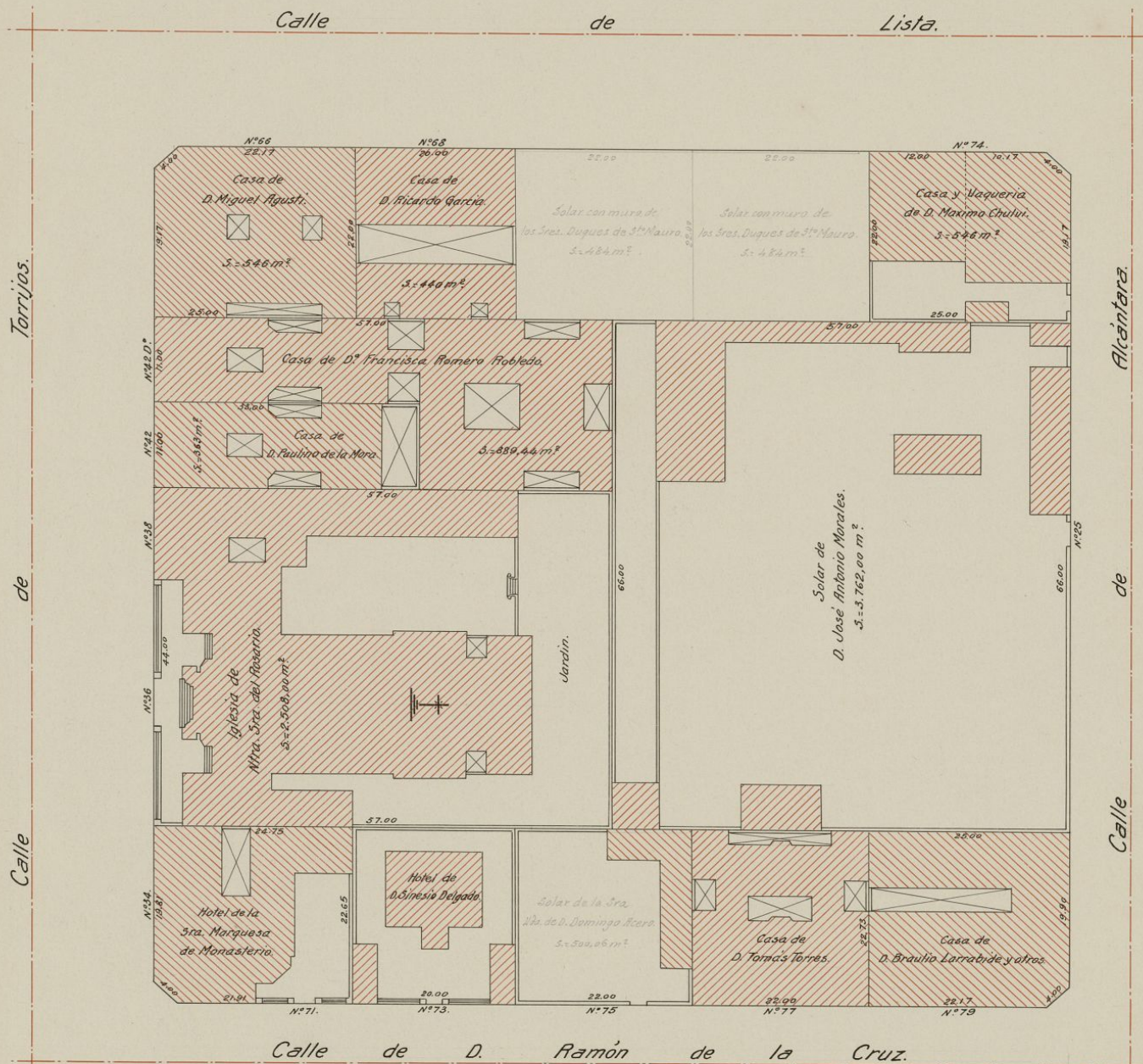

V.ºB.º
 El Arquitecto interino,

Madrid, Enero de 1919.

AYUNTAMIENTO DE MADRID
 PLANO PARCELARIO DEL ENSANCHE

2.^A ZONA

Manzana núm. 320

Escala de 1:500

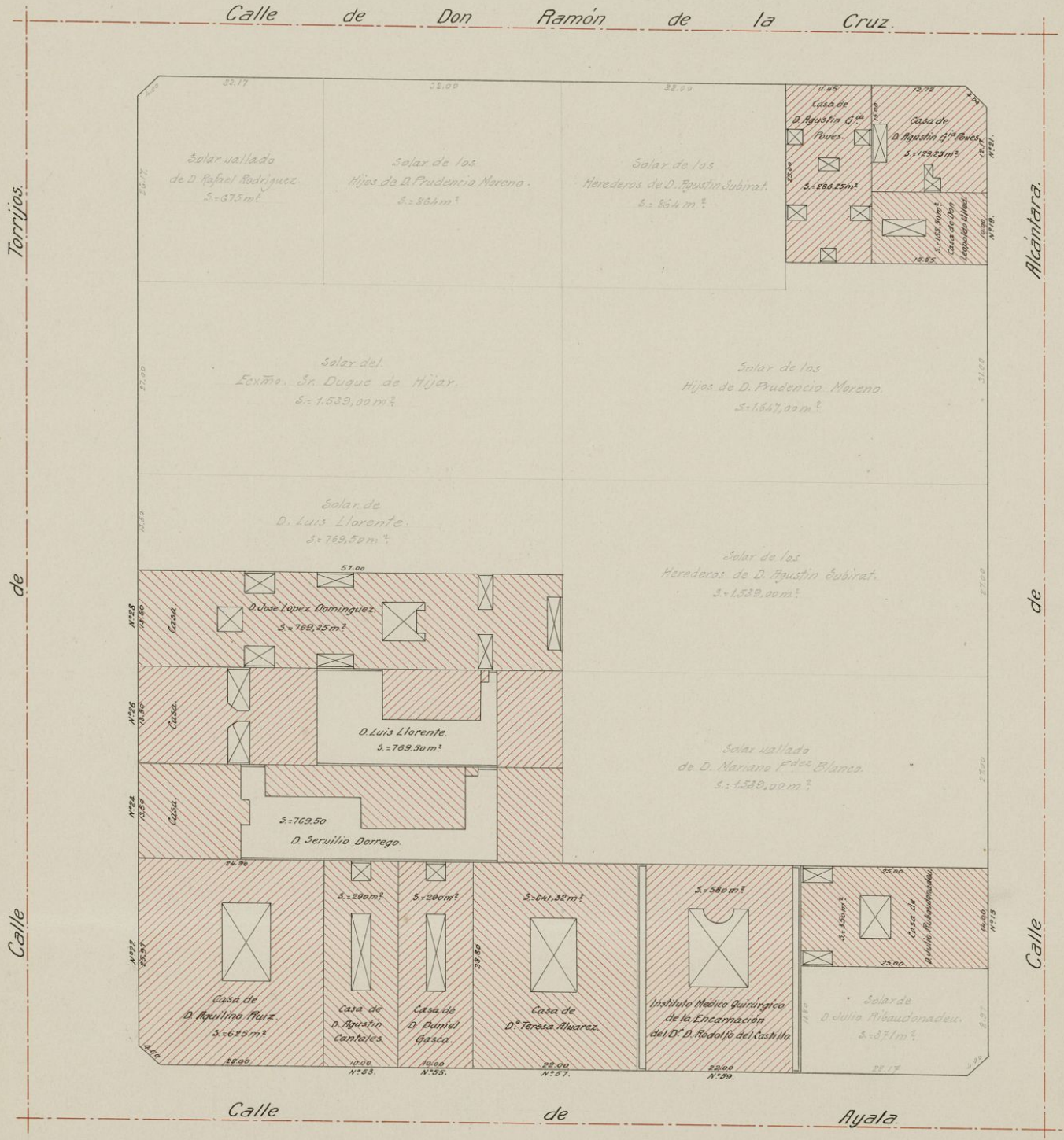

V.º B.º

El Arquitecto,

Julio Couillard

Madrid, Abril de 1918.



AYUNTAMIENTO DE MADRID
PLANO PARCELARIO DEL ENSANCHE
2.ª ZONA

Manzana núm. **321.**

Escala de 1 : 500

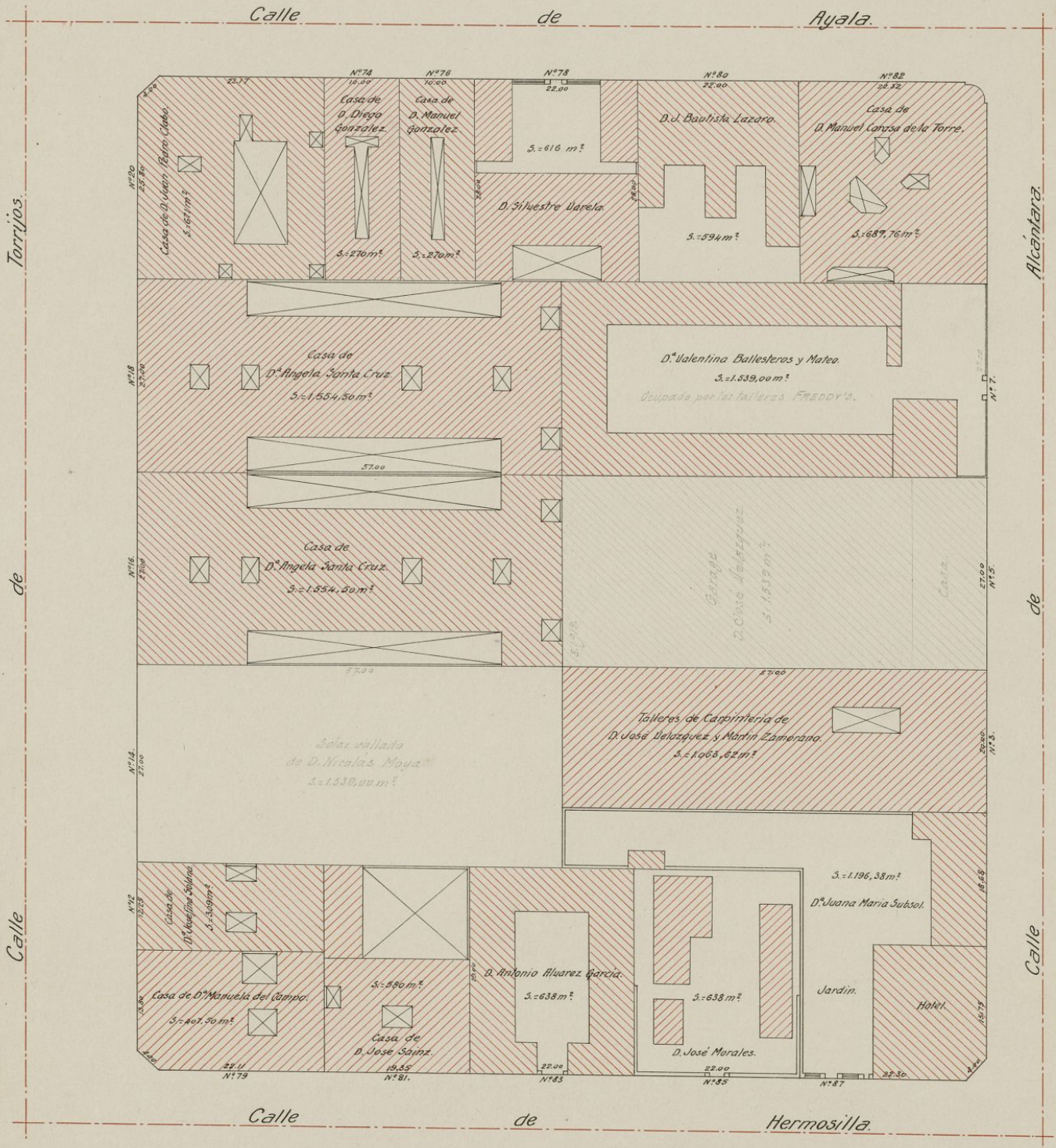

V.º B.º
 El Arquitecto,

Jules Couillaud

Madrid, Abril de 1918.



AYUNTAMIENTO DE MADRID
PLANO PARCELARIO DEL ENSANCHE
2.ª ZONA

Manzana núm. **249**

Escala de 1 : 500



V.º B.º

El Arquitecto.

Julio Guillaumet

Madrid, Mayo de 1918.



AYUNTAMIENTO DE MADRID
 PLANO PARCELYARIO DEL ENSANCHE
 2.ª ZONA

Manzana núm. 250

Escala de 1 : 500

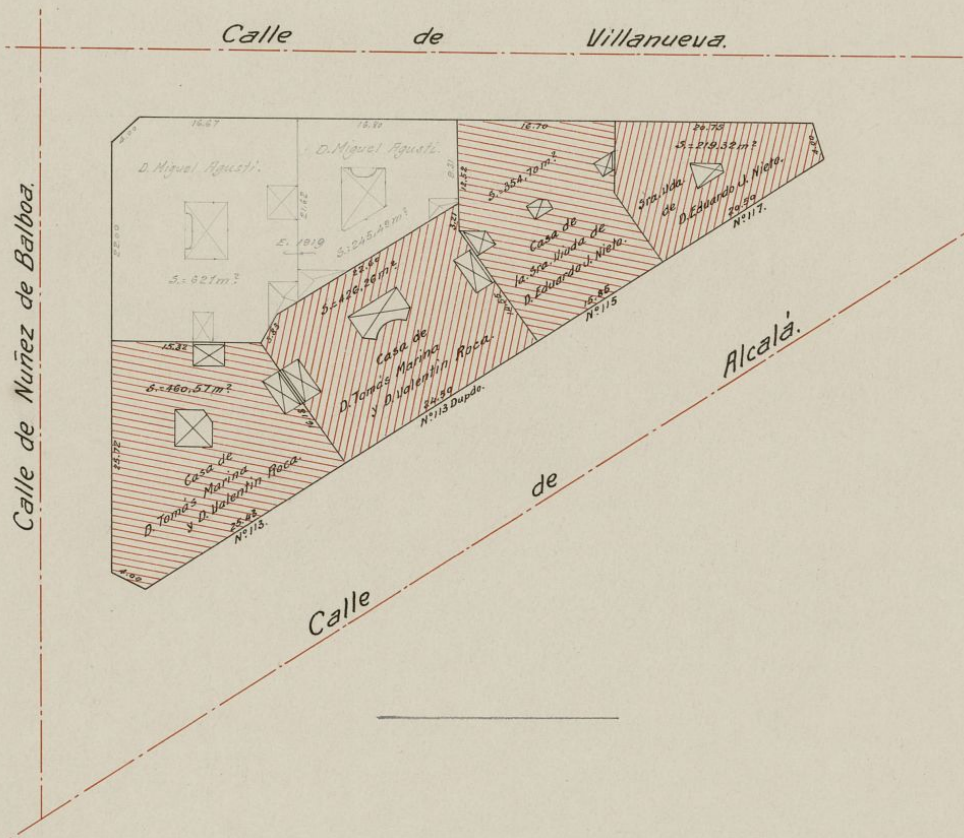

V.º B.º
 El Arquitecto,

Madrid, Junio de 1919



AYUNTAMIENTO DE MADRID
 PLANO PARCELIARIO DEL ENSANCHE

2.ª ZONA

Manzana núm. 251

Escala de 1 : 500

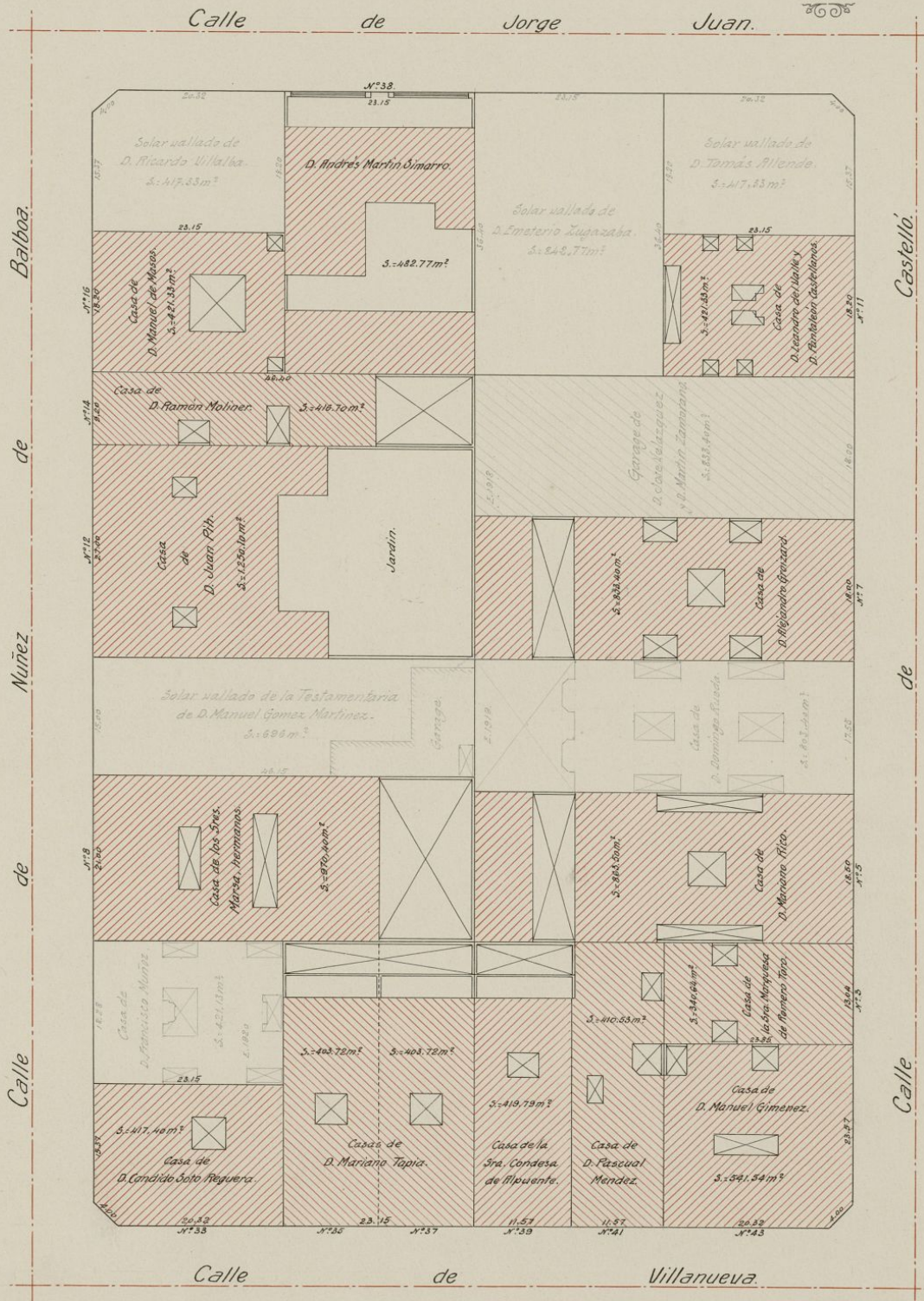

V.º B.º

El Arquitecto,

José Coullaut

Madrid, Marzo de 1918.



AYUNTAMIENTO DE MADRID
 PLANO PARCELIARIO DEL ENSANACHE

2.^A ZONA

Manzana núm. 253

Escala de 1 : 500

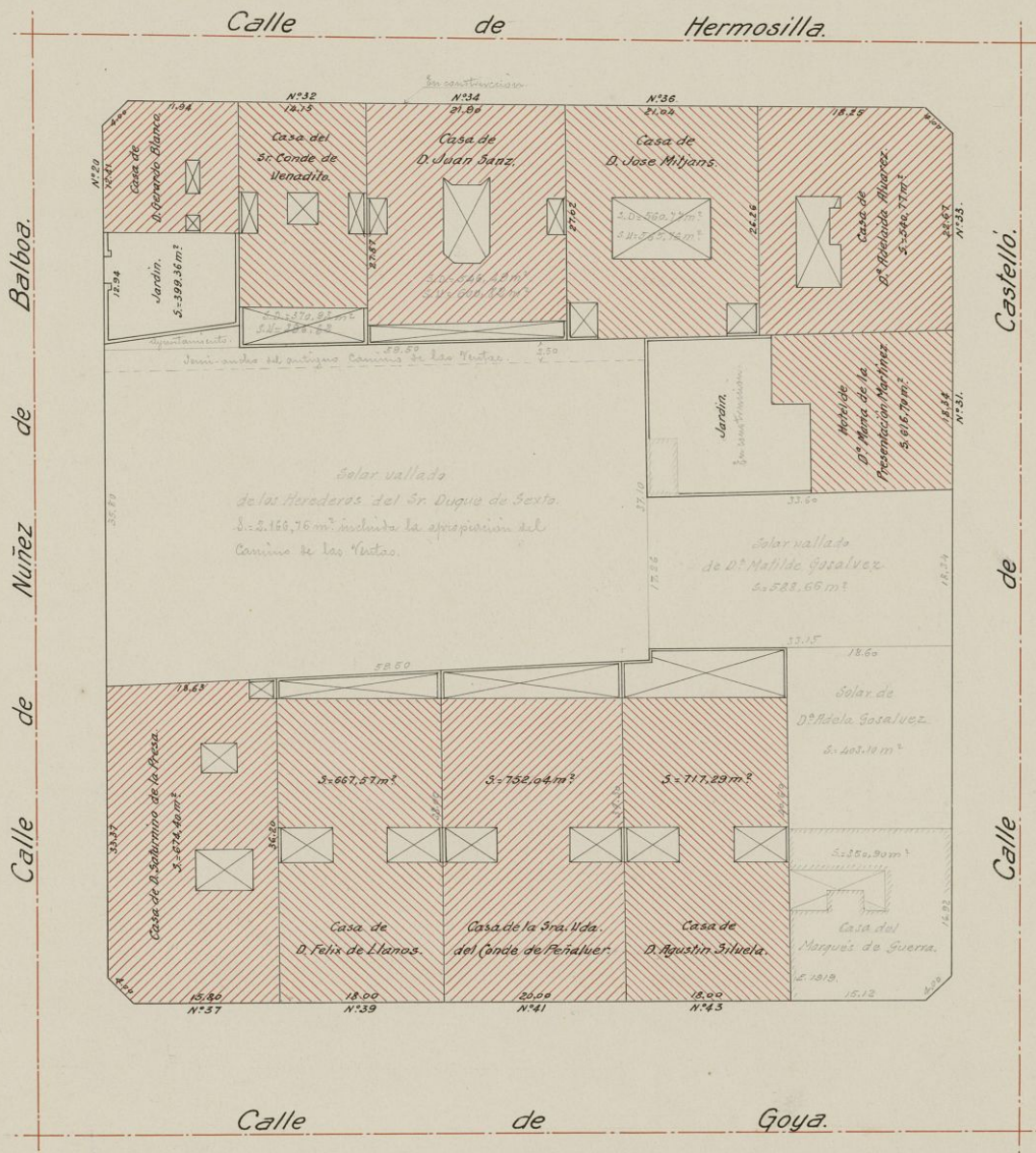

V.º B.º

El Arquitecto interino,

José Carrasco

Madrid, Diciembre de 1918.



AYUNTAMIENTO DE MADRID
PLANO PARCELIARIO DEL ENSANCHE

2.ª ZONA

Manzana núm. **259**

Escala de 1 : 500

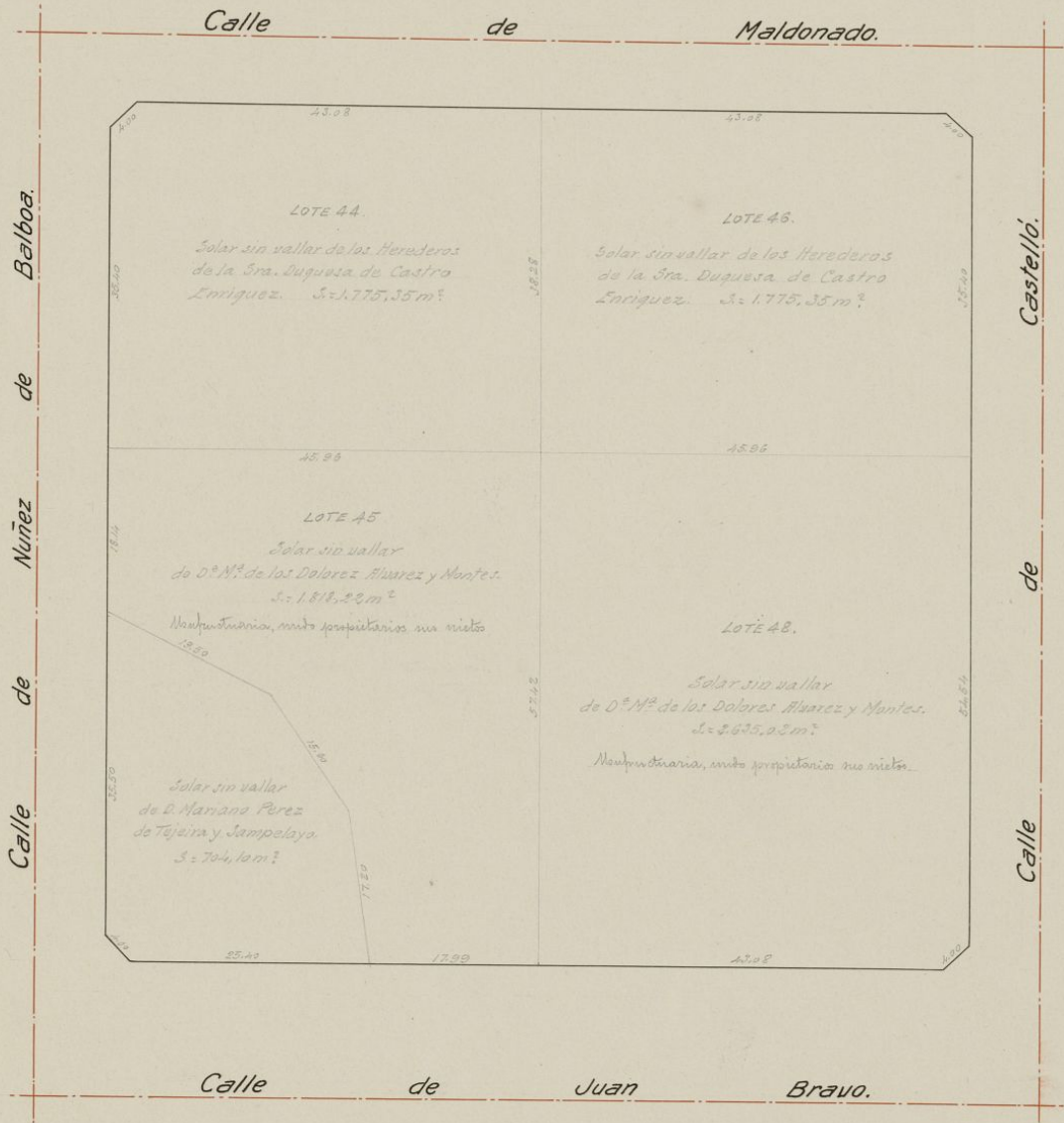

V.º B.º
 El Arquitecto interino,

Madrid, Marzo de 1919.



AYUNTAMIENTO DE MADRID
PLANO PARCELARIO DEL ENSANCHE

2.^a ZONA

Manzana núm. 262

Escala de 1 : 500

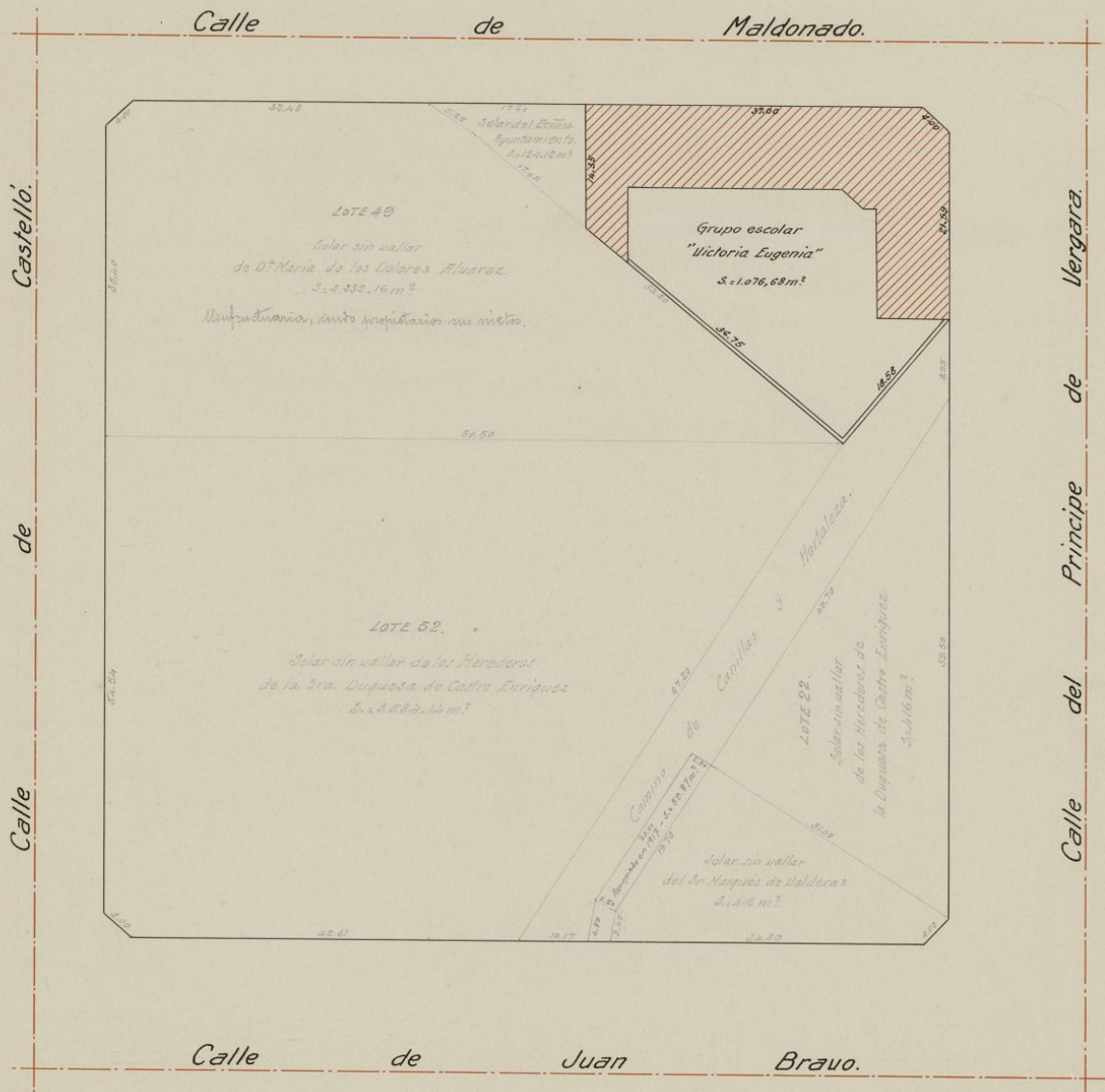

V.^o B.^o
El Arquitecto interino,

Madrid, Febrero de 1919.



AYUNTAMIENTO DE MADRID
PLANO PARCELIARIO DEL ENSANCHE
2.ª ZONA

Manzana núm. **264**

Escala de 1 : 500

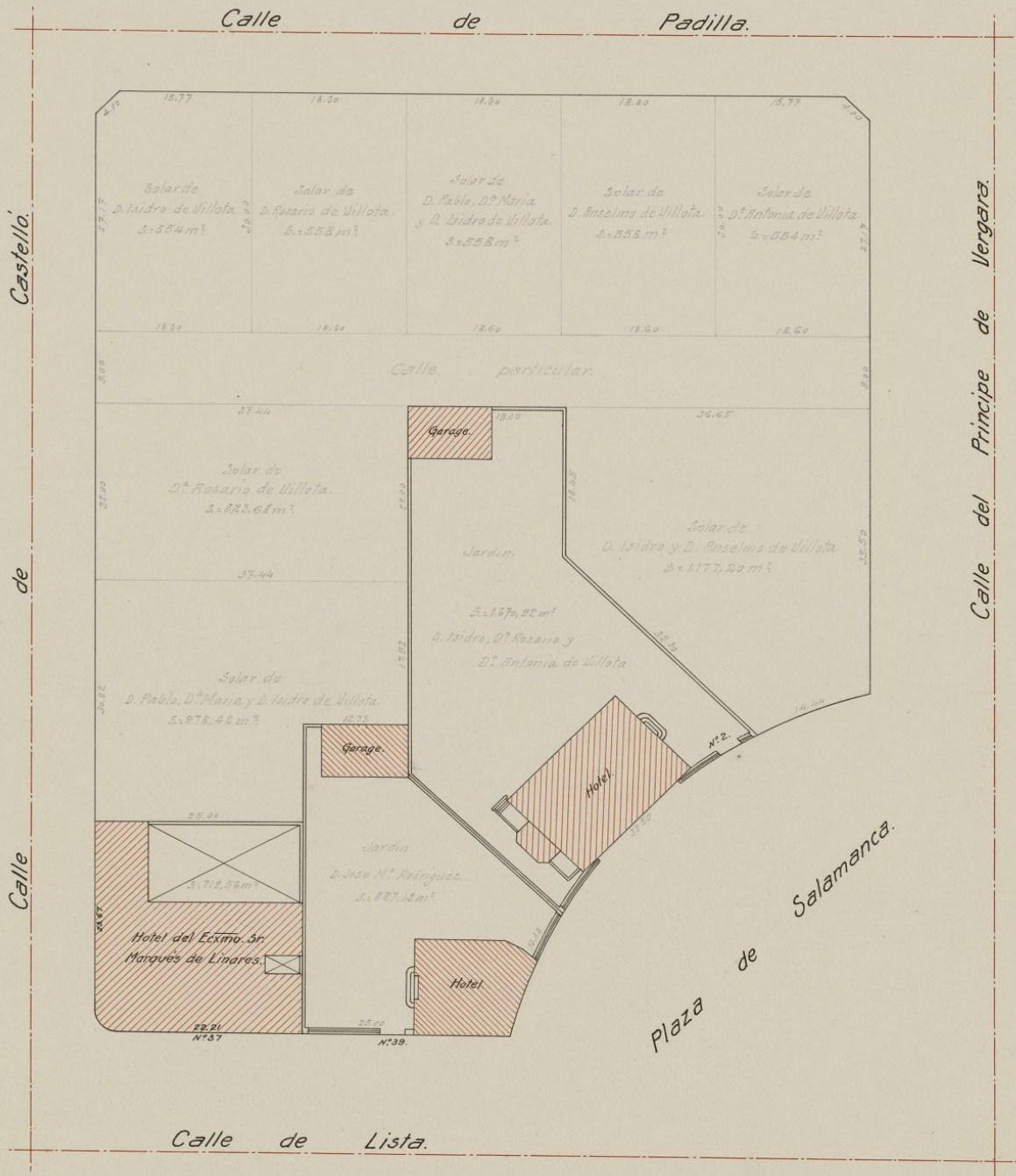

V.º B.º

El Arquitecto interino,

José Carricero

Madrid, Diciembre de 1918.



AYUNTAMIENTO DE MADRID
PLANO PARCELARIO DEL ENSANCHE
2.ª ZONA

Manzana núm. **265**

Escala de 1 : 500

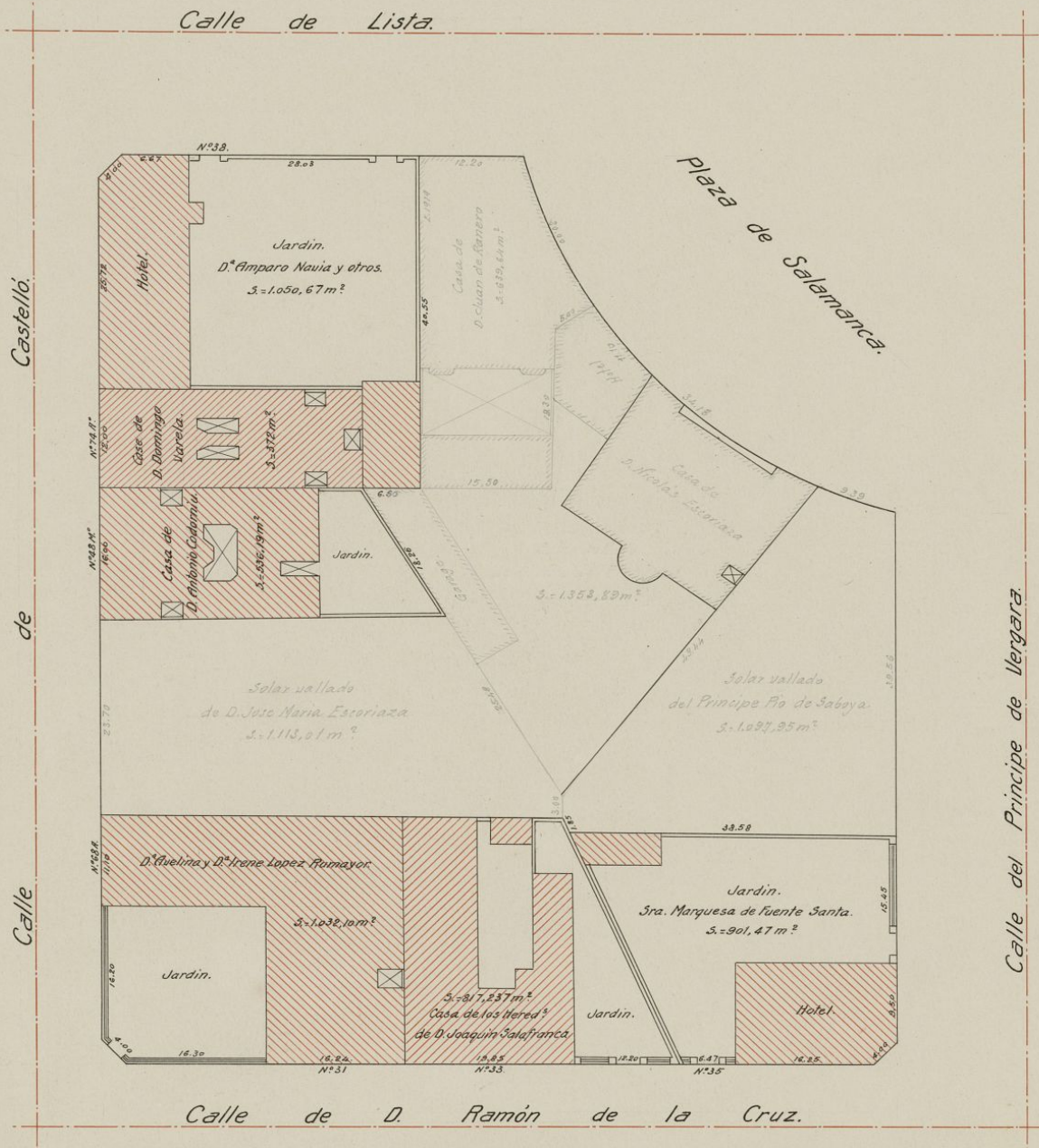

V.º B.º
 El Arquitecto interino,

Madrid, Enero de 1919.



AYUNTAMIENTO DE MADRID
PLANO PARCELIARIO DEL ENSAMBLE
2.ª ZONA

Manzana núm. **266**

Escala de 1 : 500

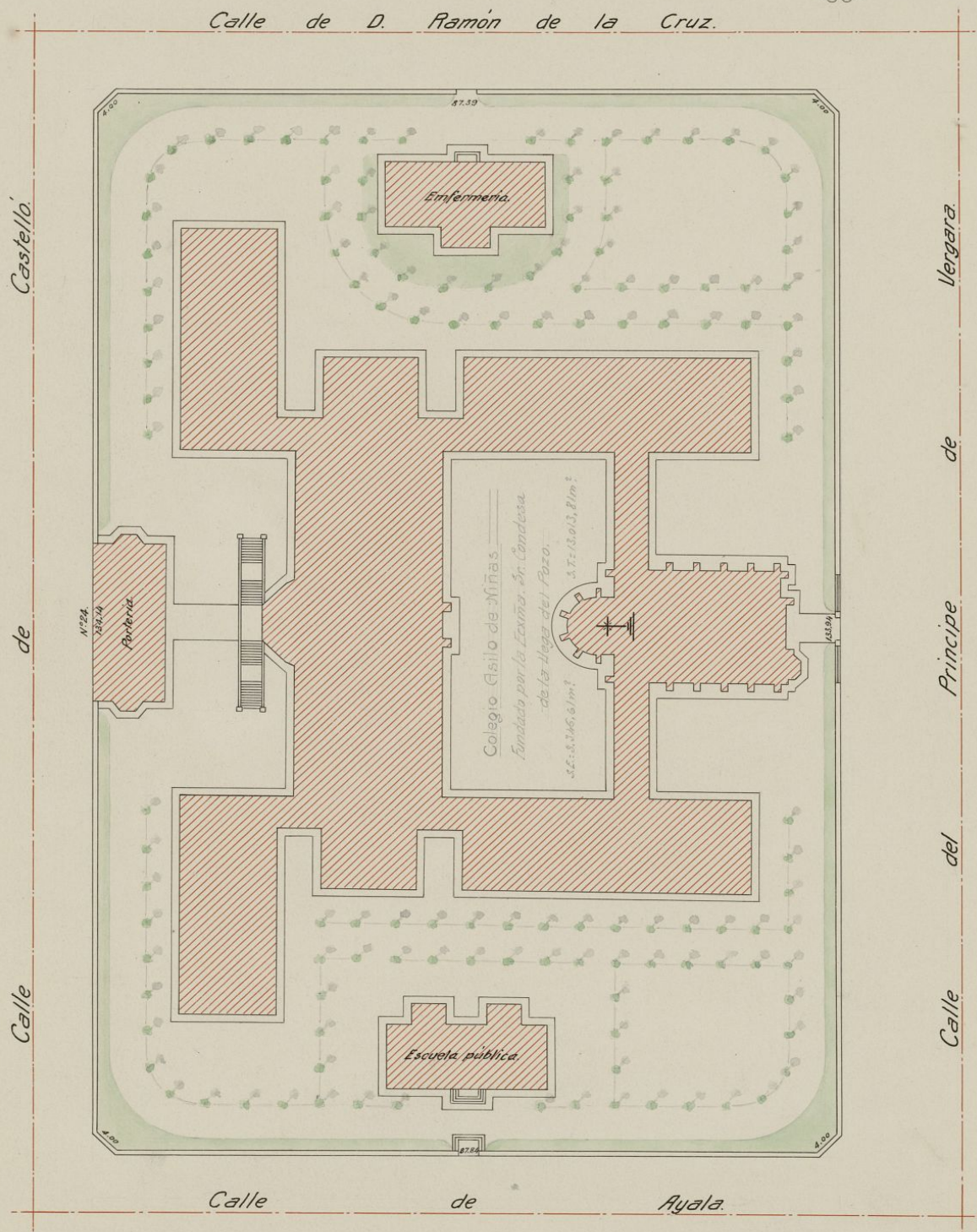

Madrid, Abril de 1919.



AYUNTAMIENTO DE MADRID
PLANO PARCELMARIO DEL ENSANCHE

2.ª ZONA

Manzana núm. **267**

Escala de 1:500

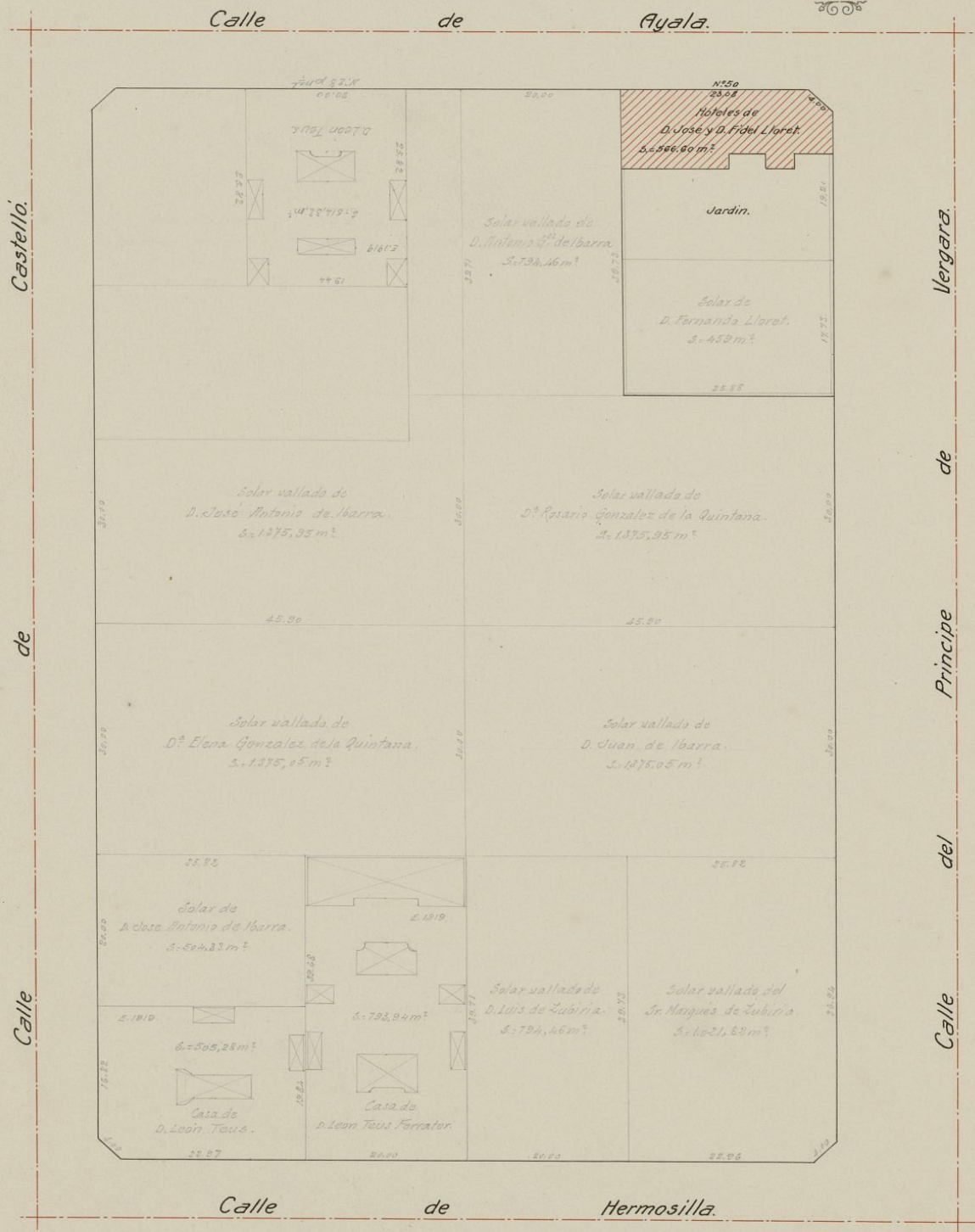

V.ºB.º
 El Arquitecto interino,

Madrid, Noviembre de 1918.

José Carricero



AYUNTAMIENTO DE MADRID
 PLANO PARCELMARIO DEL ENSANCHE
 2.ª ZONA

Manzana núm. 271

Escala de 1 : 500

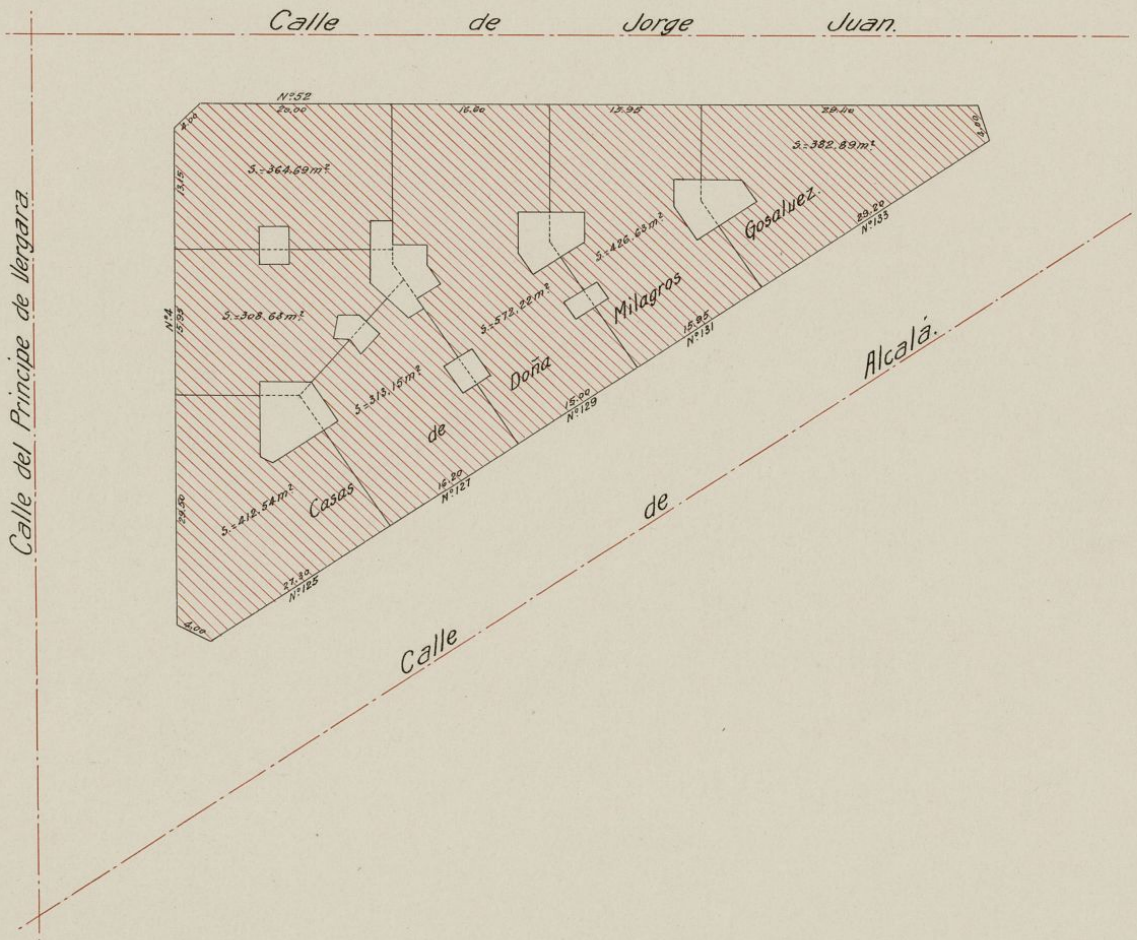

V.º B.º

El Arquitecto.

Julio Guillot

Madrid, Junio de 1918.



AYUNTAMIENTO DE MADRID
PLANO PARCELARIO DEL ENSANCHE

2.ª ZONA

Manzana núm. **273**

Escala de 1 : 500

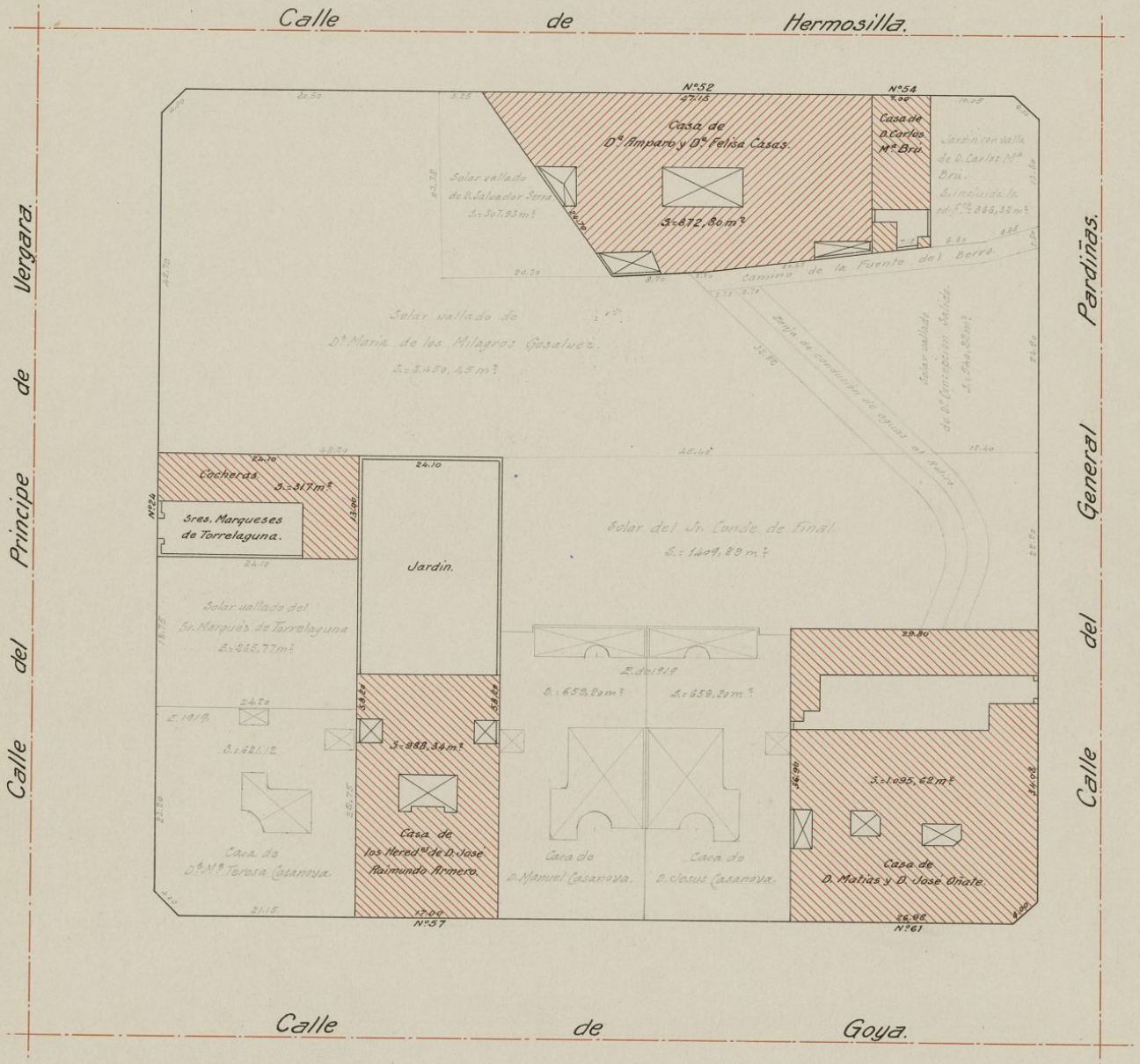

V.º B.º

El Arquitecto interino,

Madrid, Febrero de 1919.





AYUNTAMIENTO
DE
MADRID

ENSANCHE

PLANO PARCELARIO

3.^a ZONA

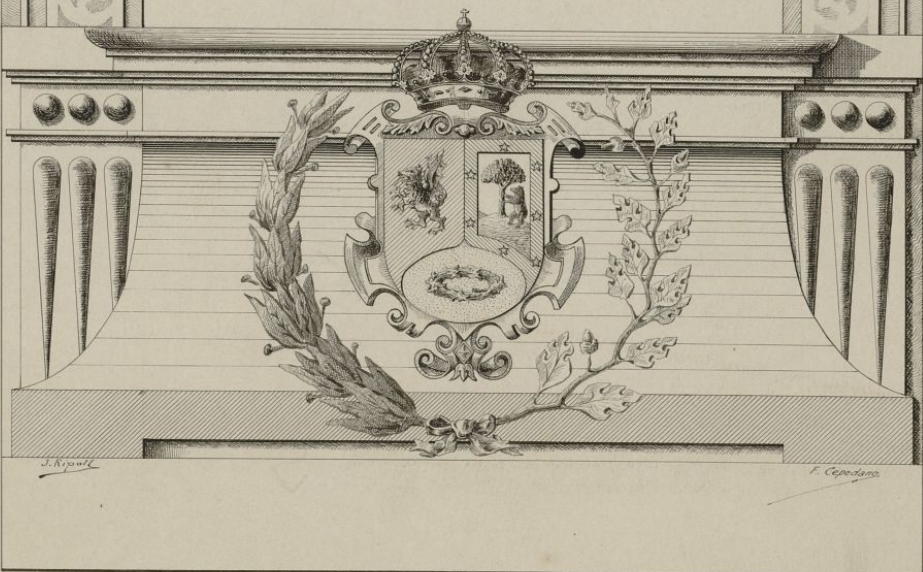

AYUNTAMIENTO DE MADRID
PLANO PARCELARIO DEL ENSANCHE
3.ª ZONA

Manzana núm.

Escala de 1 : 500

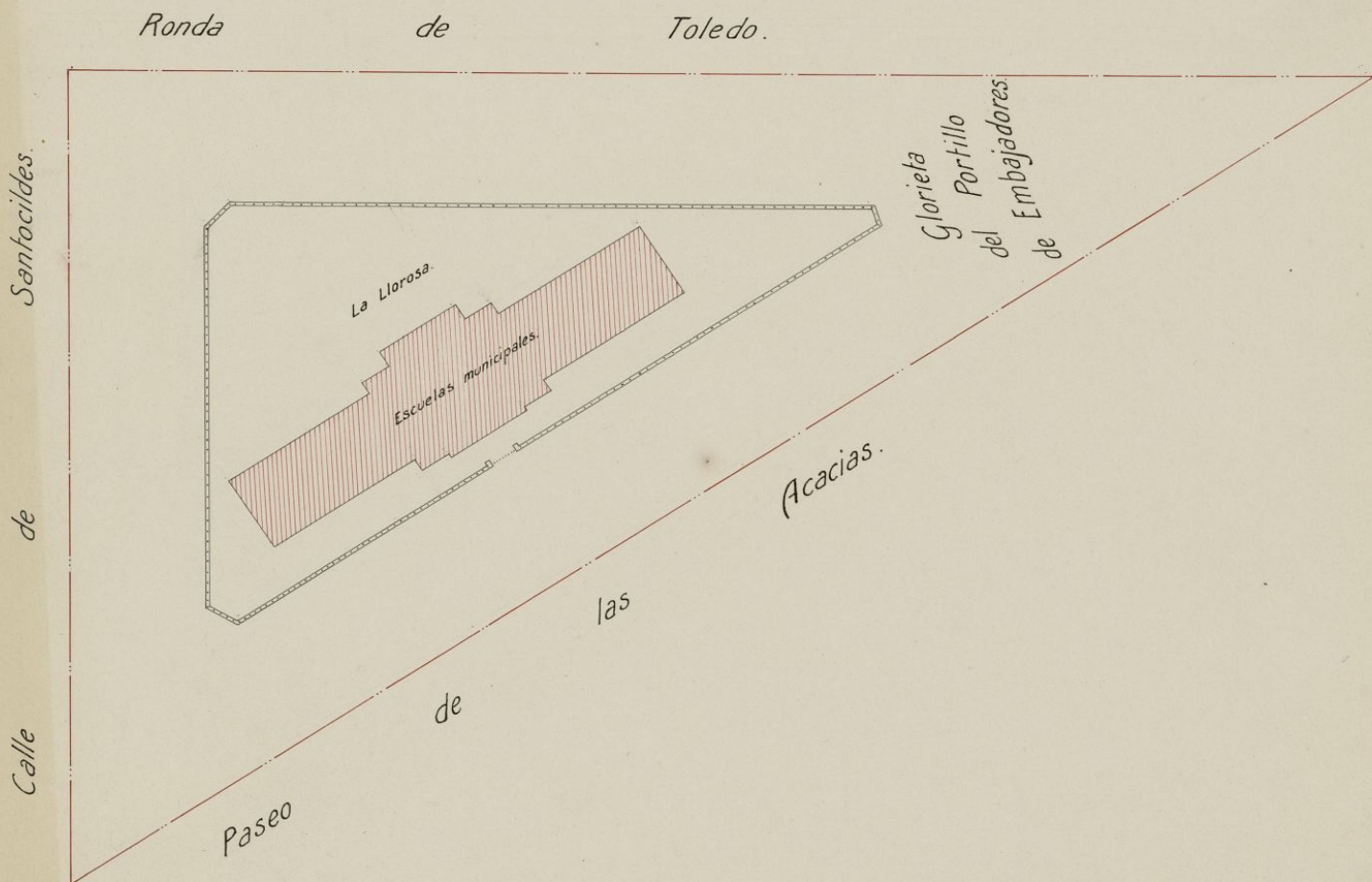

V.º B.º
El Arquitecto:

Julio Couillard

(Abril 1918.)



AYUNTAMIENTO DE MADRID
PLANO PARCELARIO DEL ENSAYENHE
3.ª ZONA

Manzana núm.
 Escala de 1 : 1000

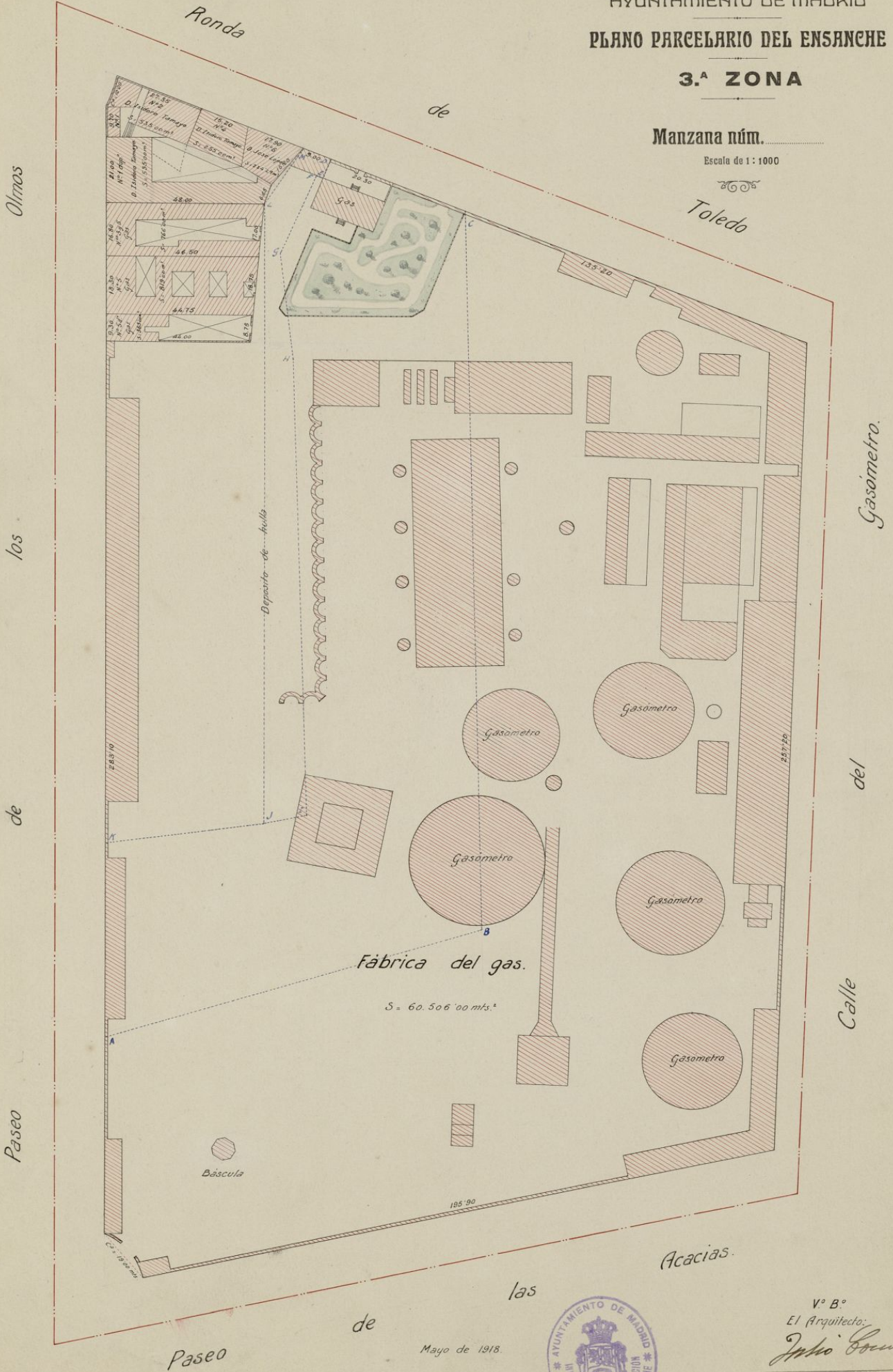

Vº Bº
 El Arquitecto:
Julio Couillard

AYUNTAMIENTO DE MADRID
PLANO PARCELIARIO DEL ENSANCHE
3.ª ZONA

Manzana núm. **C-K**

Escala de 1 : 500

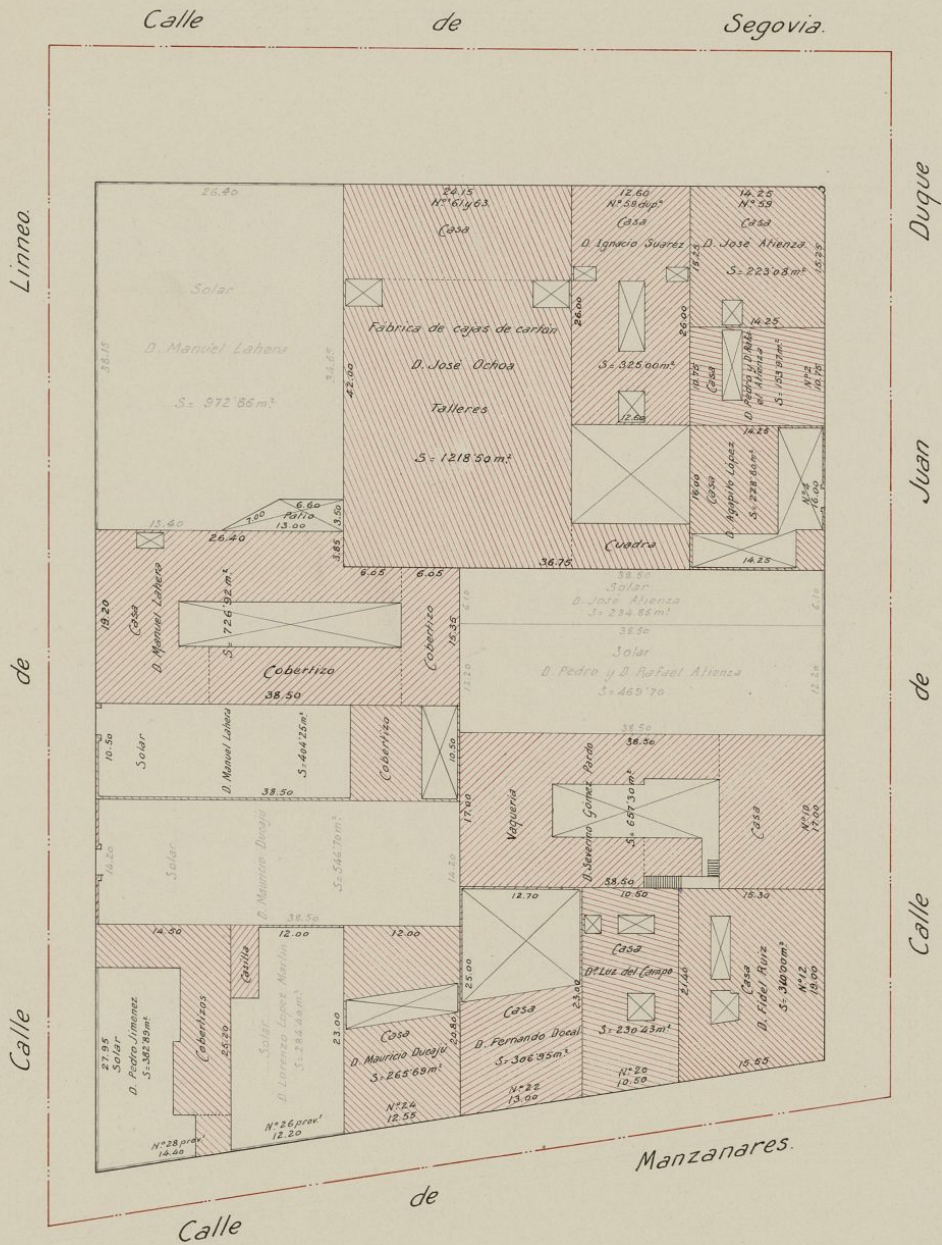

Mayo 1918.

Vº Bº
 El Arquitecto:

Milio Guillaud



AYUNTAMIENTO DE MADRID
PLANO PARCELARIO DEL ENSANCHE
3.ª ZONA

Manzana núm. **D-K.**

Escala de 1 : 500

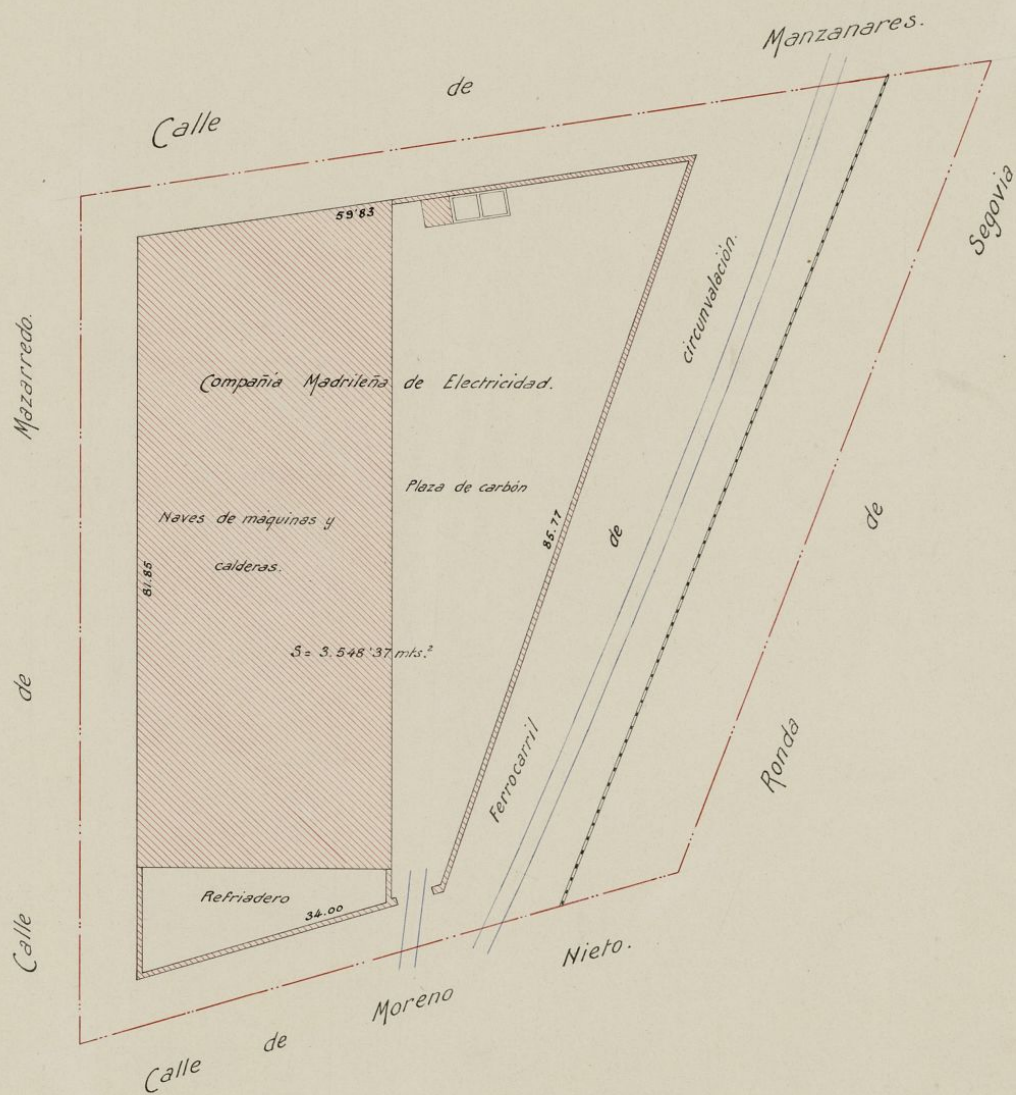

(Abril 1918.)

V.º B.º
 El Arquitecto:

Julio González



AYUNTAMIENTO DE MADRID
PLANO PARCELIARIO DEL ENSANCHE
3.ª ZONA

Manzana núm. **E-K.**

Escala de 1 : 500

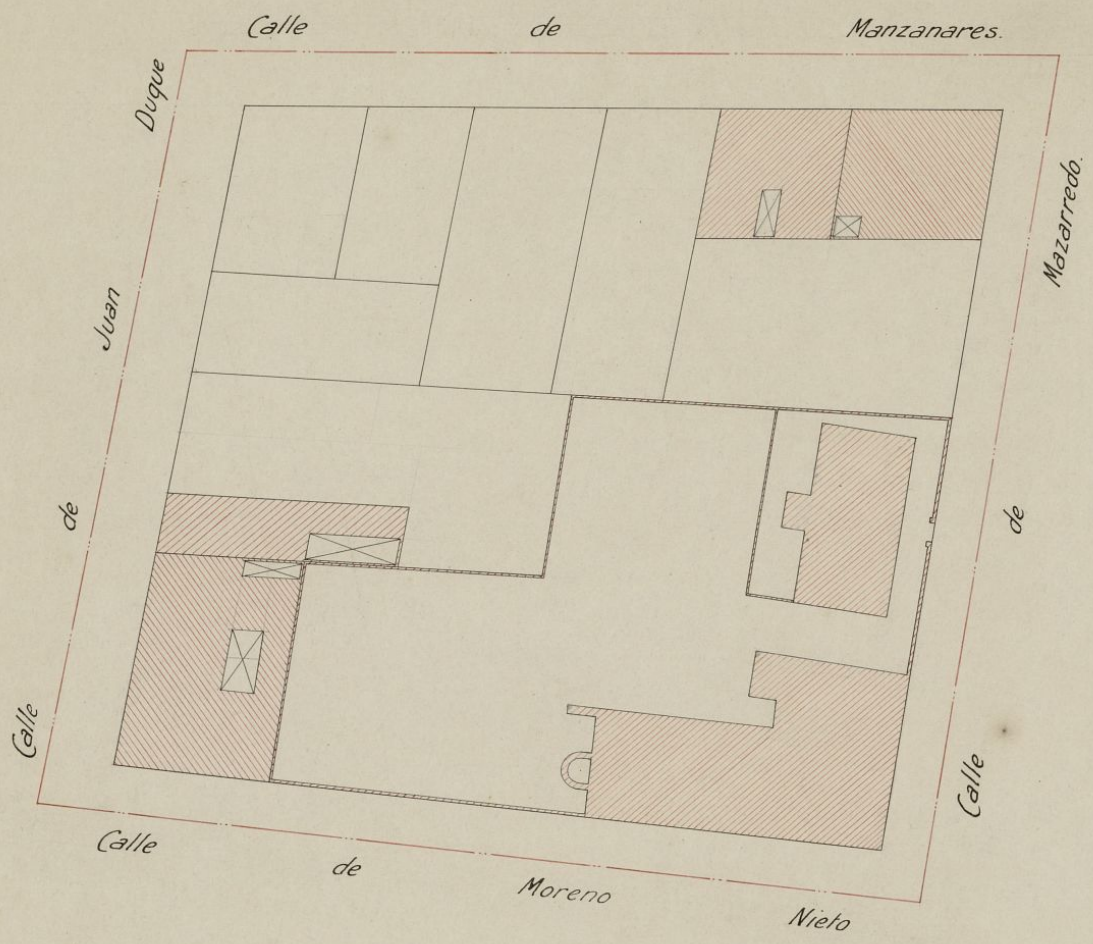

1918.

V.º B.º
El Arquitecto:

AYUNTAMIENTO DE MADRID
 PLANO PARCELIARIO DEL ENSANCHE

3.ª ZONA

Manzana núm. **G-K.**

Escala de 1 : 500

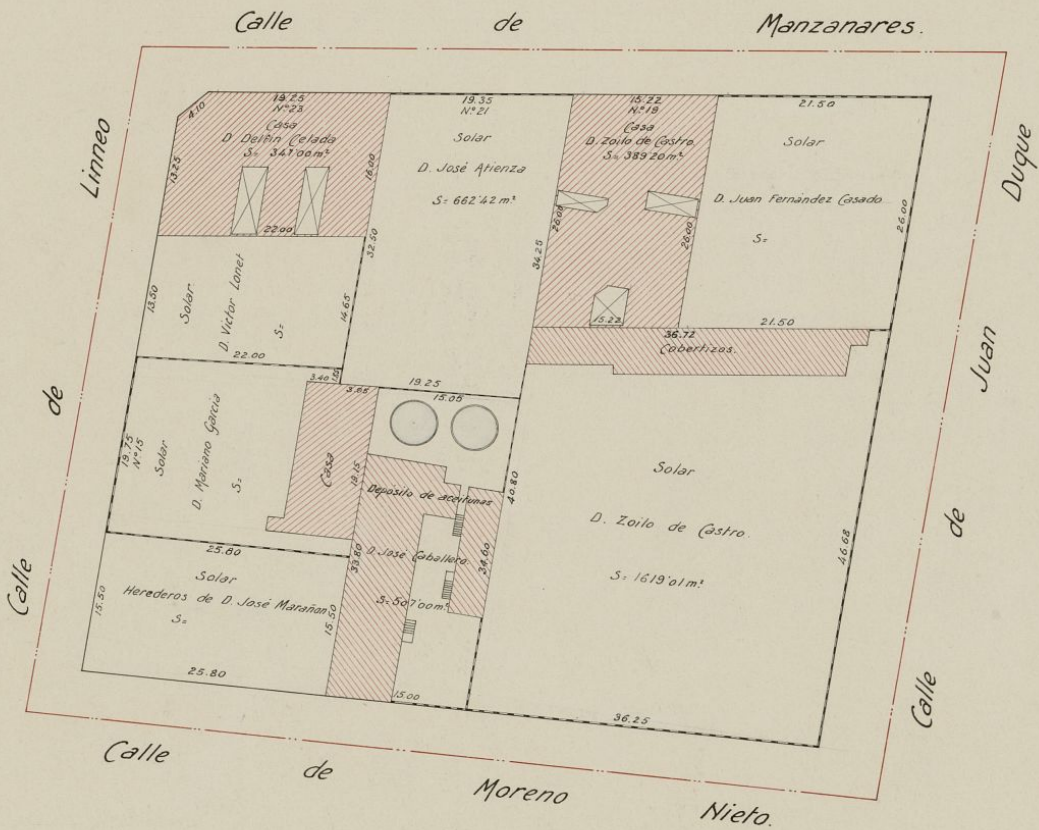

Vº Bº
 El Arquitecto;

Mayo 1918.

José Couillart



AYUNTAMIENTO DE MADRID
PLANO PARCELYARIO DEL ENSANCHE

3.^A ZONA

Manzana núm. VIII.

Escala de 1 : 500

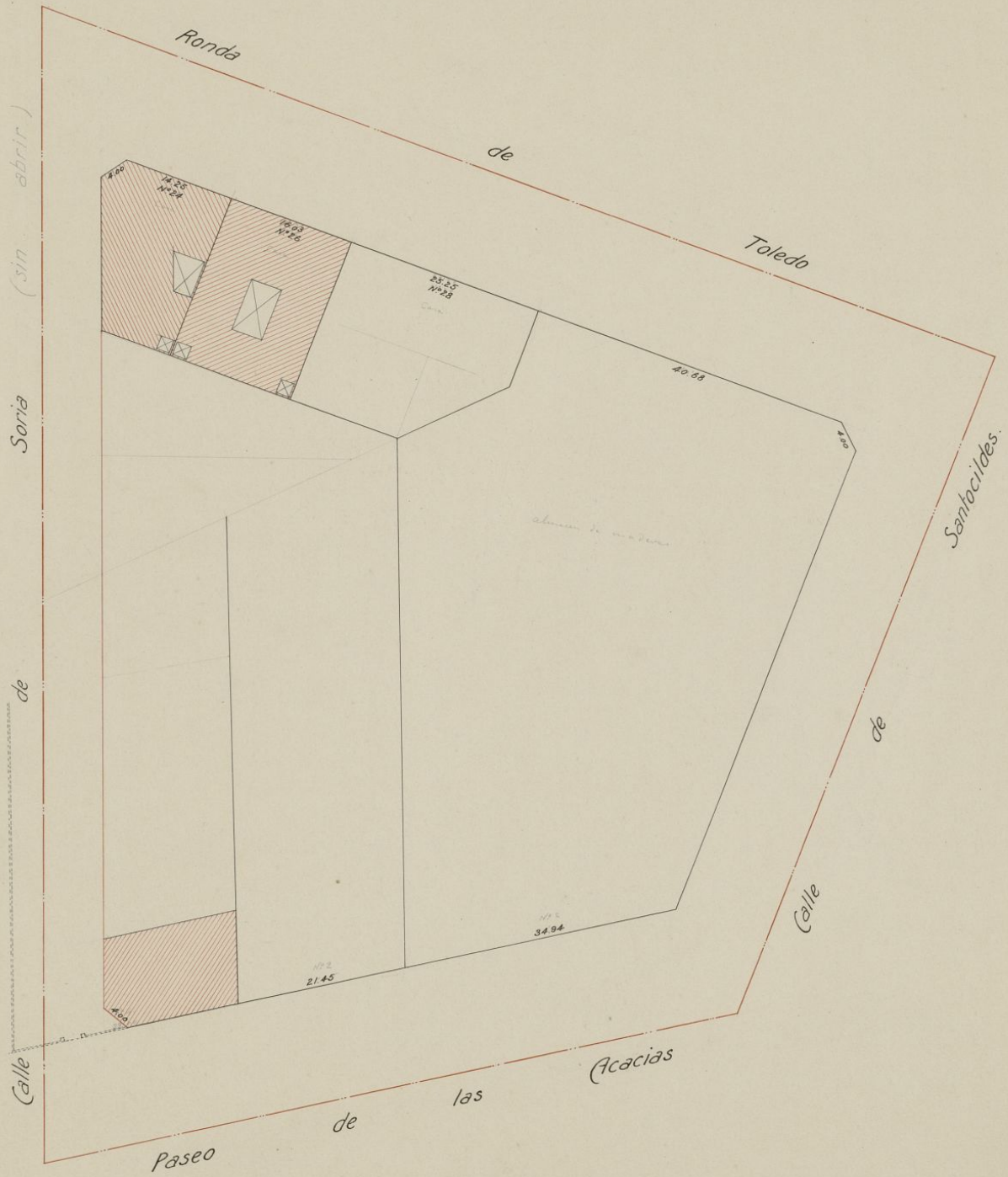

V.º B.º
El Arquitecto:

Septiembre 1918.

AYUNTAMIENTO DE MADRID
PLANO PARCELMARIO DEL ENSAYACHE
3.ª ZONA

Manzana núm. **VII.^a**

Escala de 1 : 500

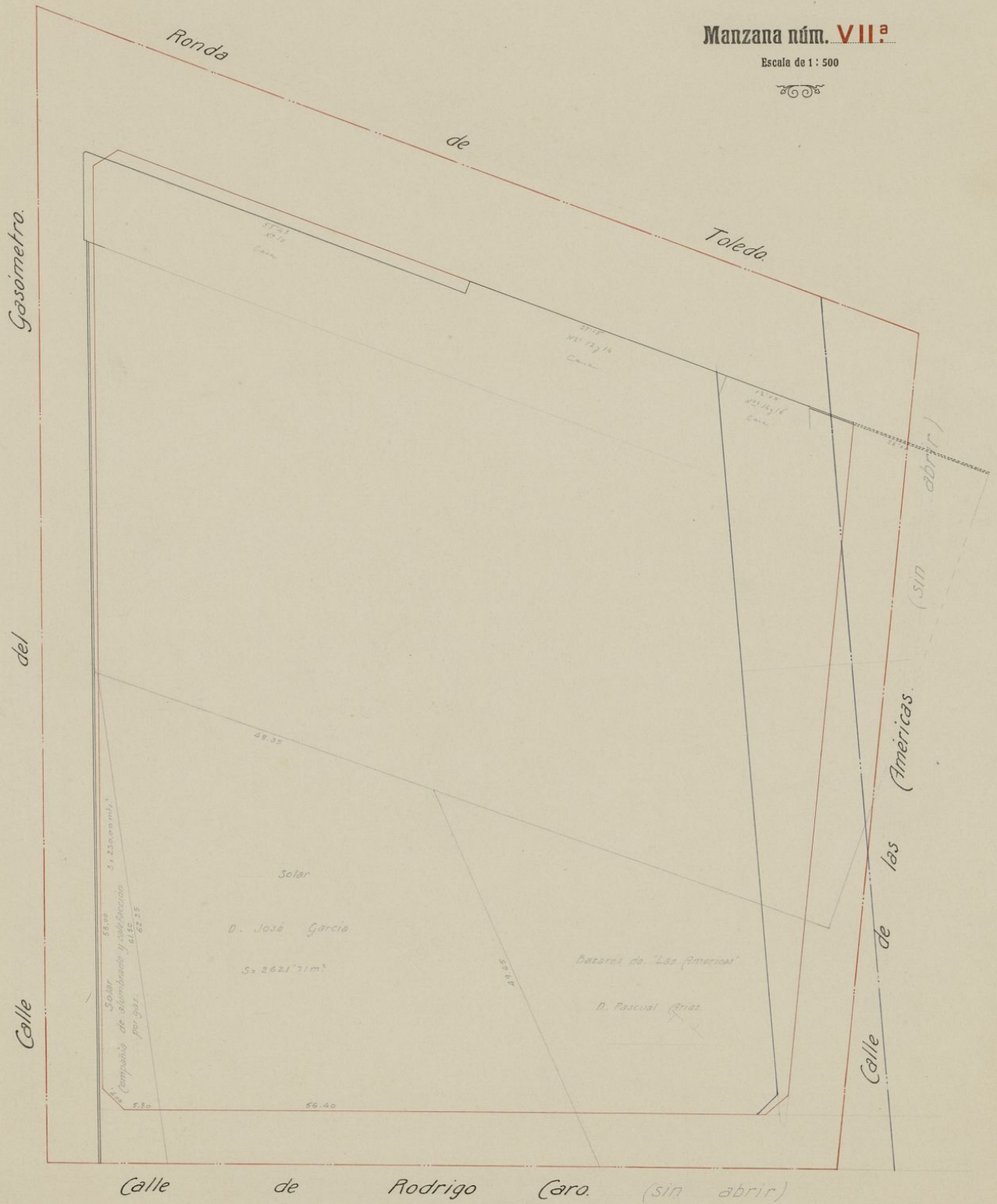

V.º B.º

iembre 1918.

El Arquitecto:

AYUNTAMIENTO DE MADRID
PLANO PARCELIARIO DEL ENSANCHE

3.^A ZONA

Manzana núm. VII.^b

Escala de 1 : 500

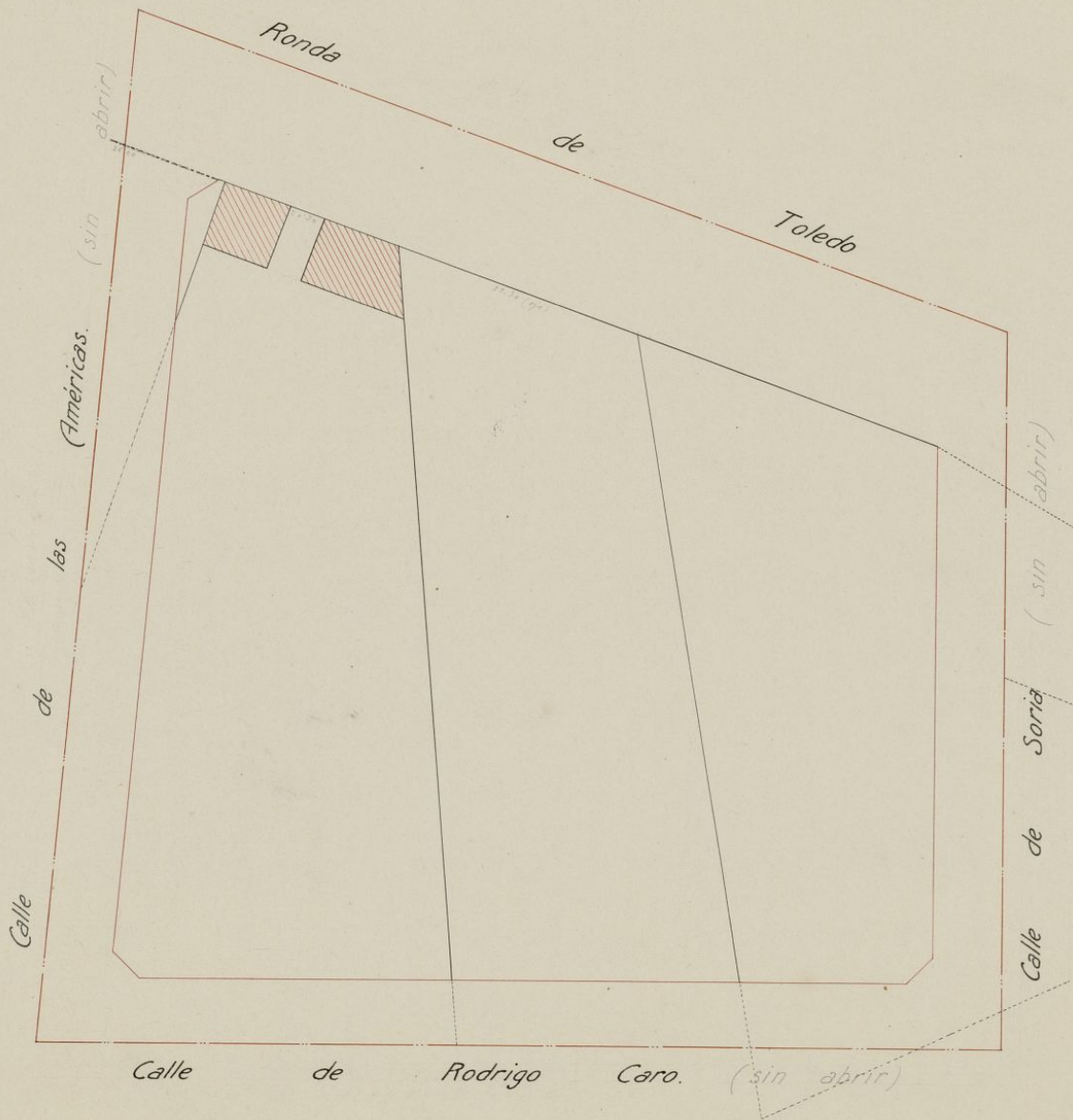

V.^o B.^o
El Arquitecto:

Septiembre 1918.

AYUNTAMIENTO DE MADRID
PLANO PARCELYARIO DEL ENSANCHE
3.ª ZONA

Manzana núm. VII.^c

Escala de 1 : 500

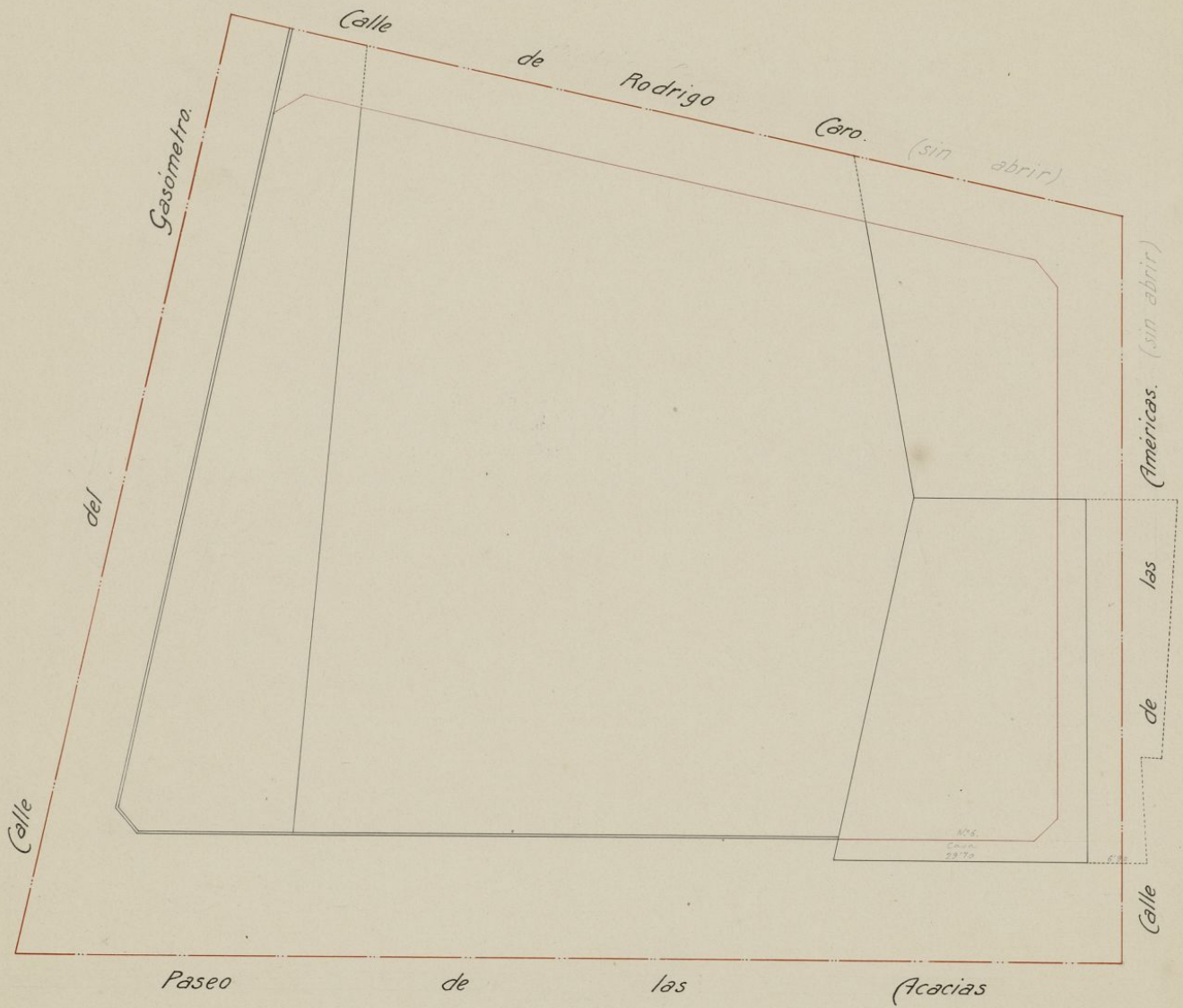

V.º B.º
El Arquitecto:

Septiembre 1918.

AYUNTAMIENTO DE MADRID
PLANO PARCELARIO DEL ENSANCHE
3.ª ZONA

Manzana núm. VII.^d

Escala de 1 : 500

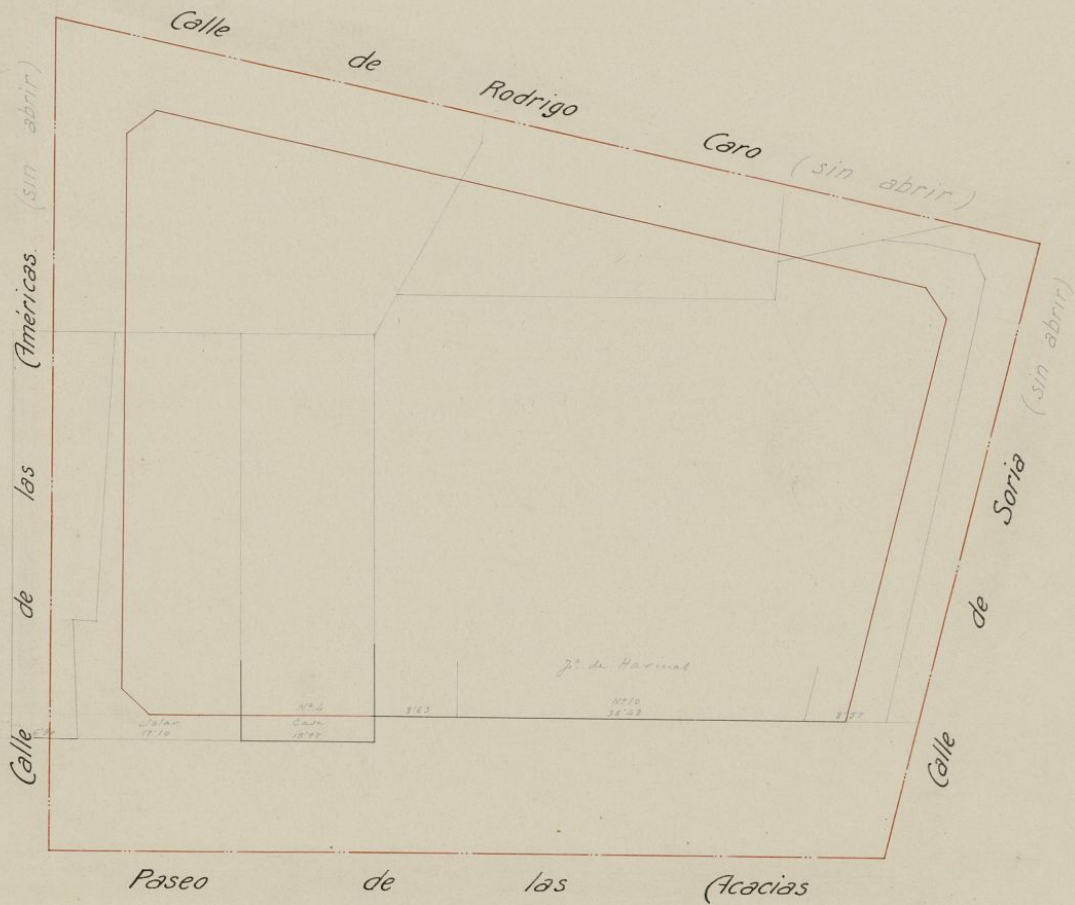

V.º B.º

El Arquitecto:

Septiembre 1918.

AYUNTAMIENTO DE MADRID
PLANO PARCELYARIO DEL ENSANCHE

3.ª ZONA

Manzana núm. 115.ª

Escala de 1 : 500

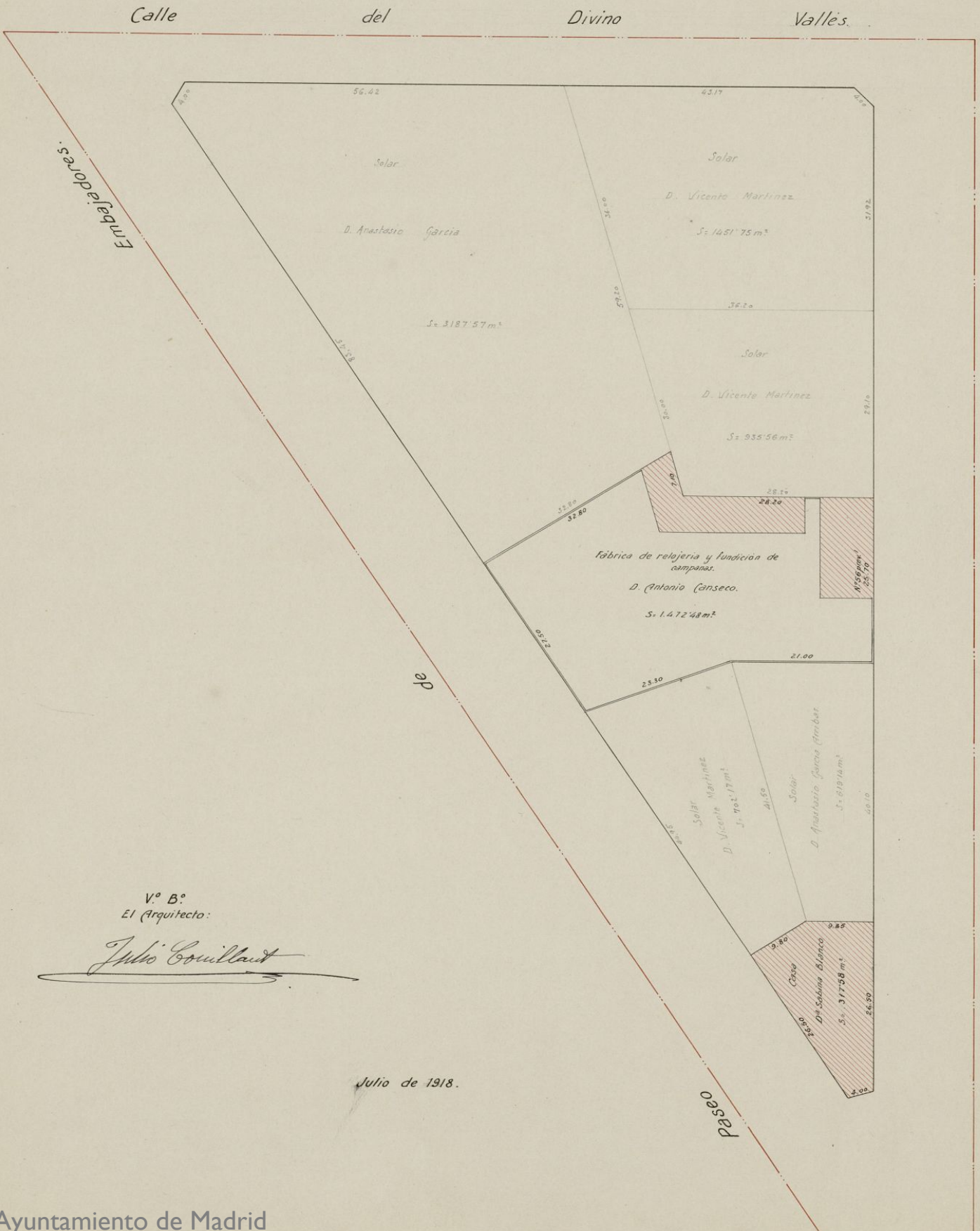

Vº Bº
 El Arquitecto:

Julio Couillaut

Julio de 1918.

AYUNTAMIENTO DE MADRID
 PLANO PARCELIARIO DEL ENSANCHE

3.^A ZONA

Manzana núm. 437.

Escala de 1 : 500

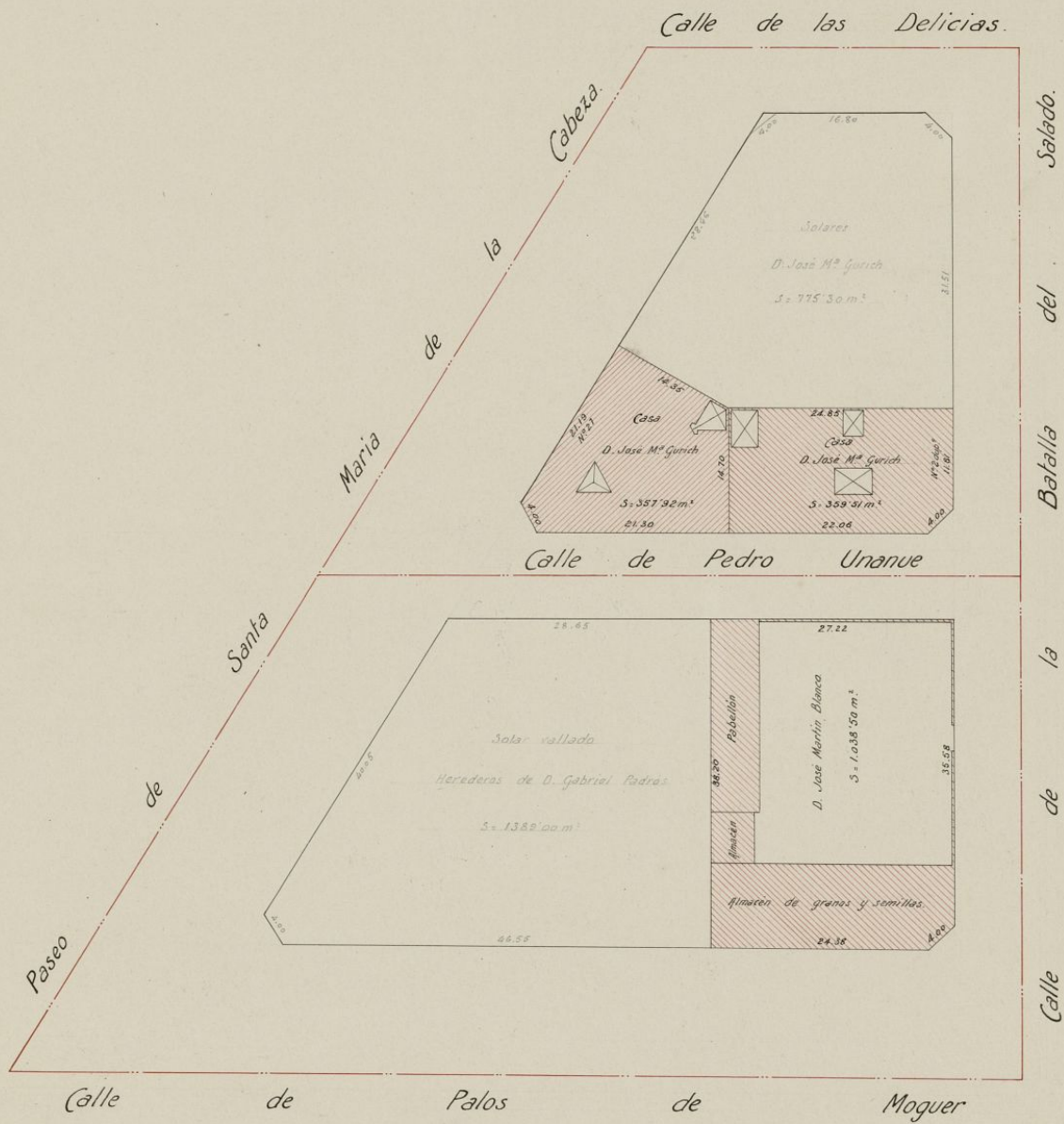

V.^o B.^o

El Arquitecto:

J. M. Coquilant

Junio 1918.



AYUNTAMIENTO DE MADRID
PLANO PARCELYARIO DEL ENSANCHE
3.ª ZONA

Manzana núm. 437

Escala de 1:500

Calzada del Salado

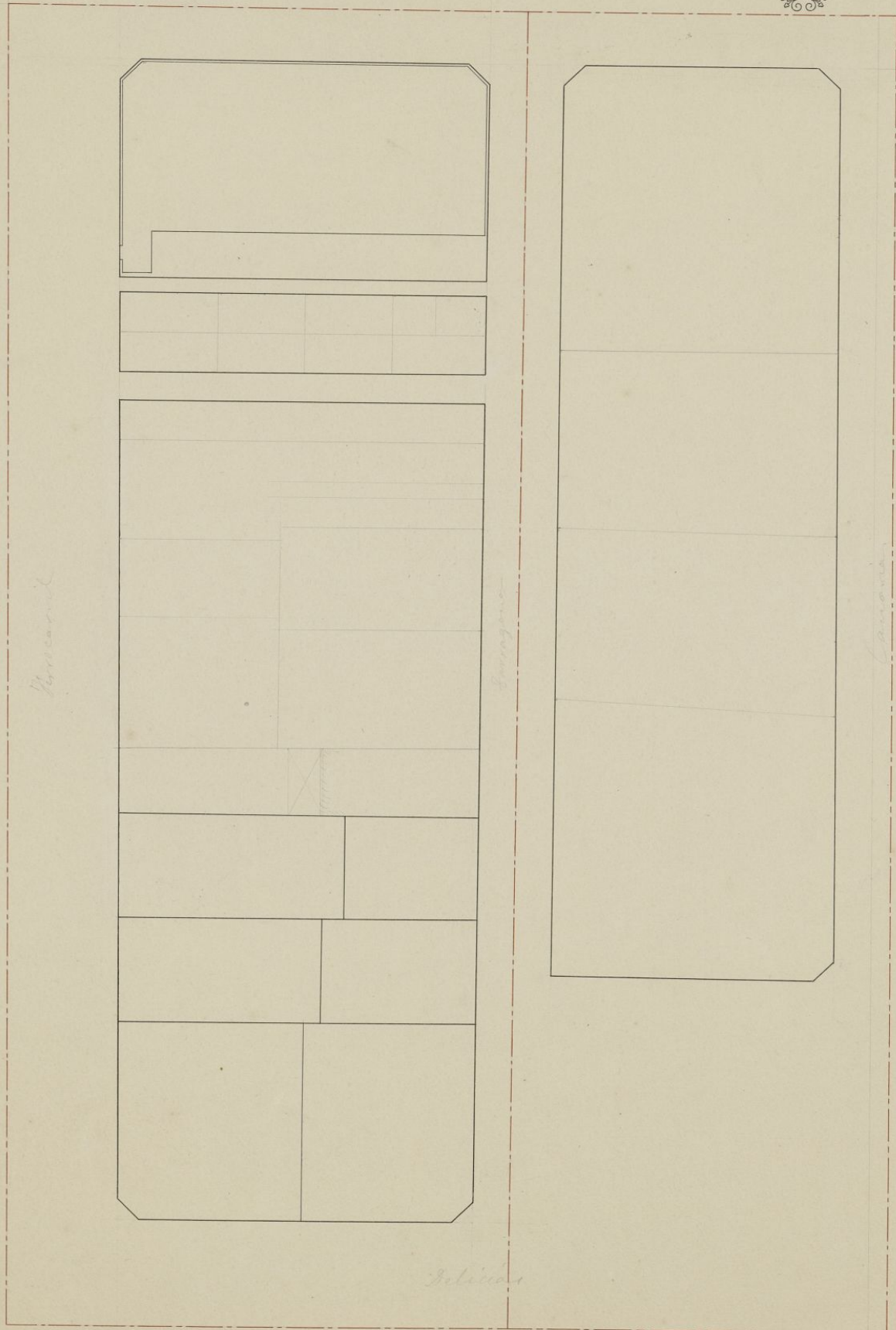

Plaza

Calzada

Plaza

Delicias

Glorieta de Atocha.

AYUNTAMIENTO DE MADRID

PLANO PARCELYARIO DEL ENSANCHE

3.ª ZONA

Manzana núm. 437ª

Escala de 1 : 500



V.º B.º
El Arquitecto:

José Coullaut



Abril 1918.

AYUNTAMIENTO DE MADRID
 PLANO PARCELYARIO DEL ENSANCHE

3.ª ZONA

Manzana núm. 458

Escala de 1:500

Calle de la Batalla del Salado.

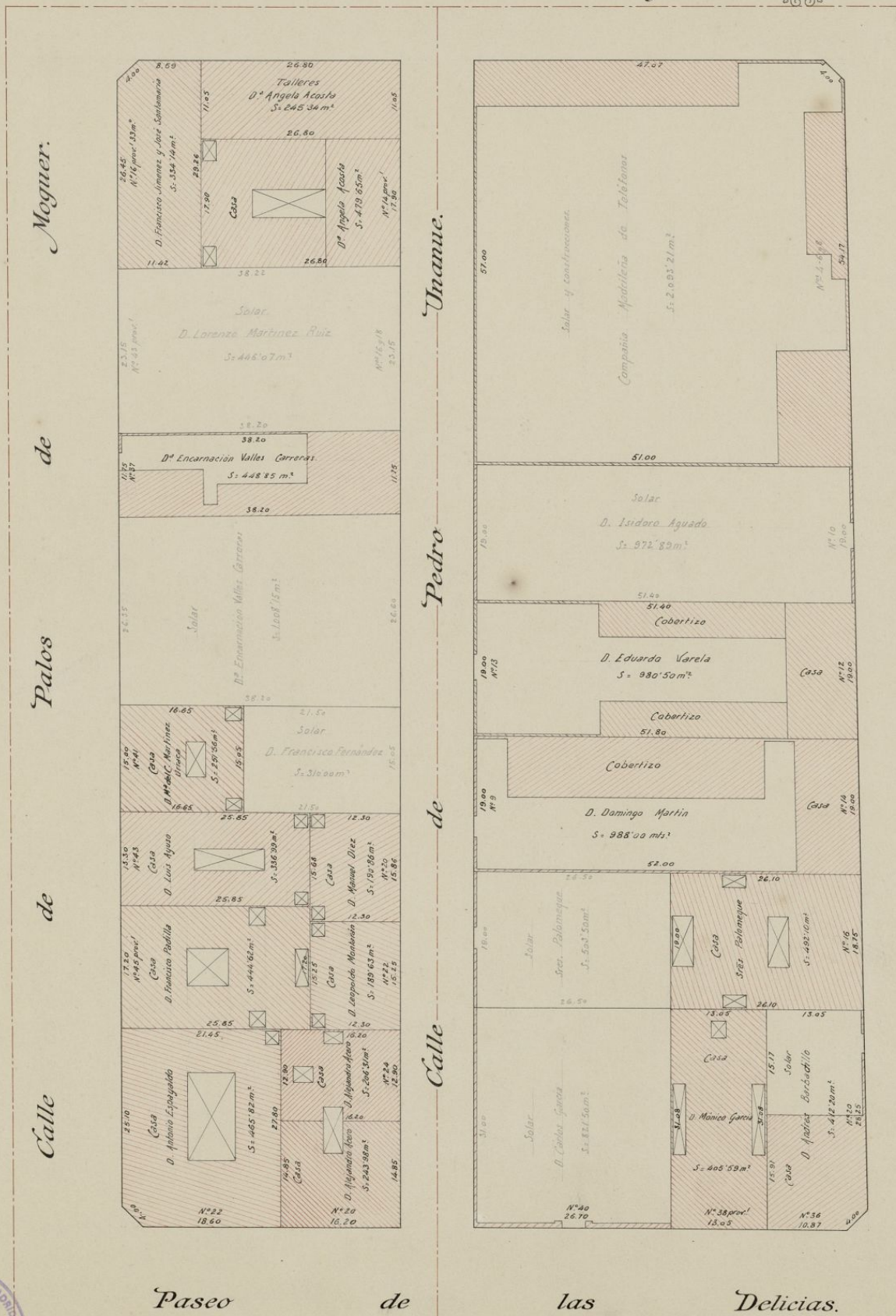

V.º B.º
 El Arquitecto:
Jules Couillard

AYUNTAMIENTO DE MADRID
 PLANO PARCELIARIO DEL ENSAYENHE
 3.ª ZONA

Manzana núm. 459.

Escala de 1 : 500



Batalla del Salado.

Pº de Santa Maria de la Cabeza.

Delicias.

las

de

Calle

Vizcaya.

de

Calle

Murcia.

de

Calle

Paseo

de

las

Delicias.

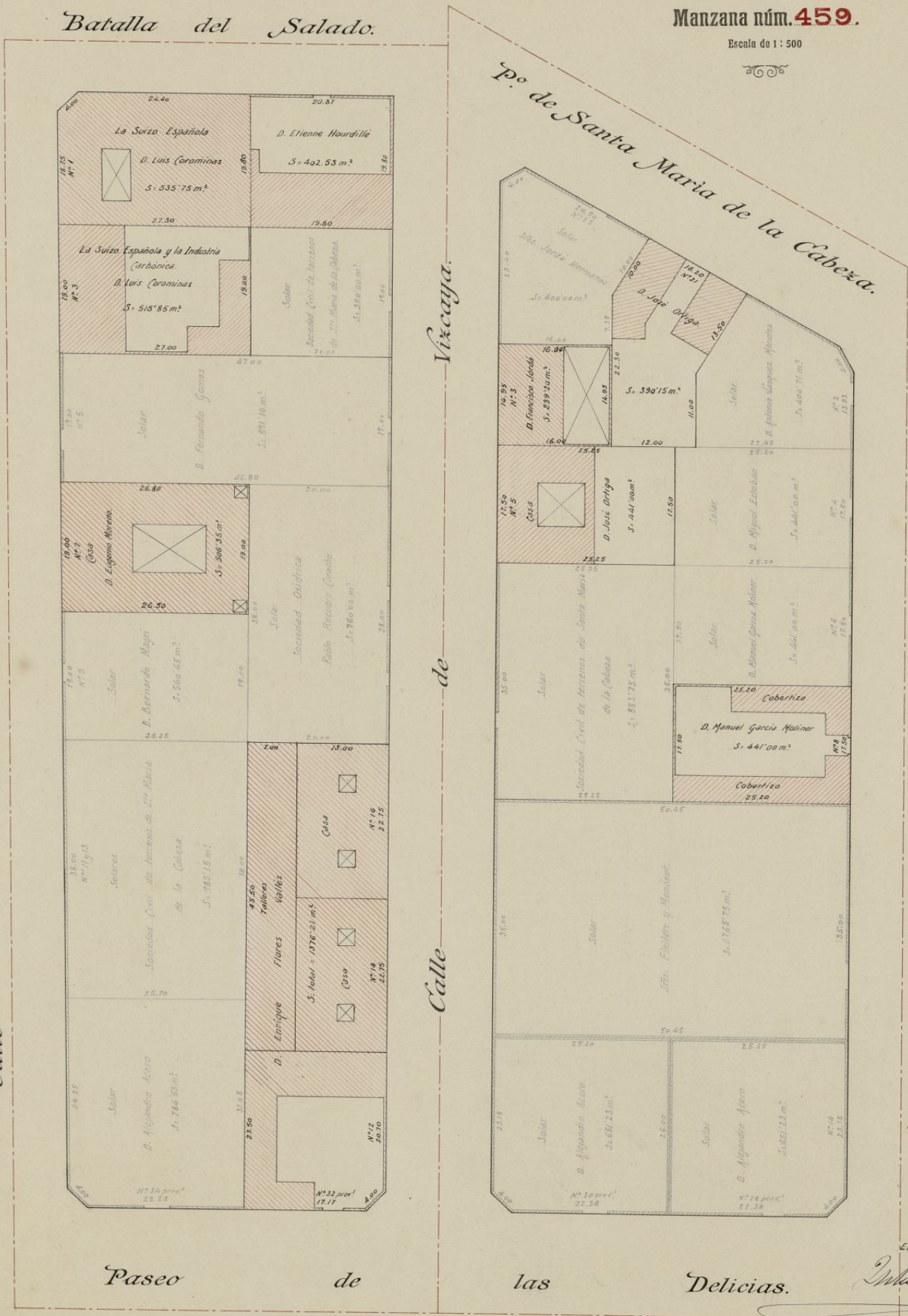

V.º B.º

El Arquitecto.

M.º Couillaut



Junio 1918.

Ayuntamiento de Madrid

AYUNTAMIENTO DE MADRID
PLANO PARCELMARIO DEL ENSAYENHE
3.^A ZONA

Manzana núm. 478.

Escala de 1 : 500

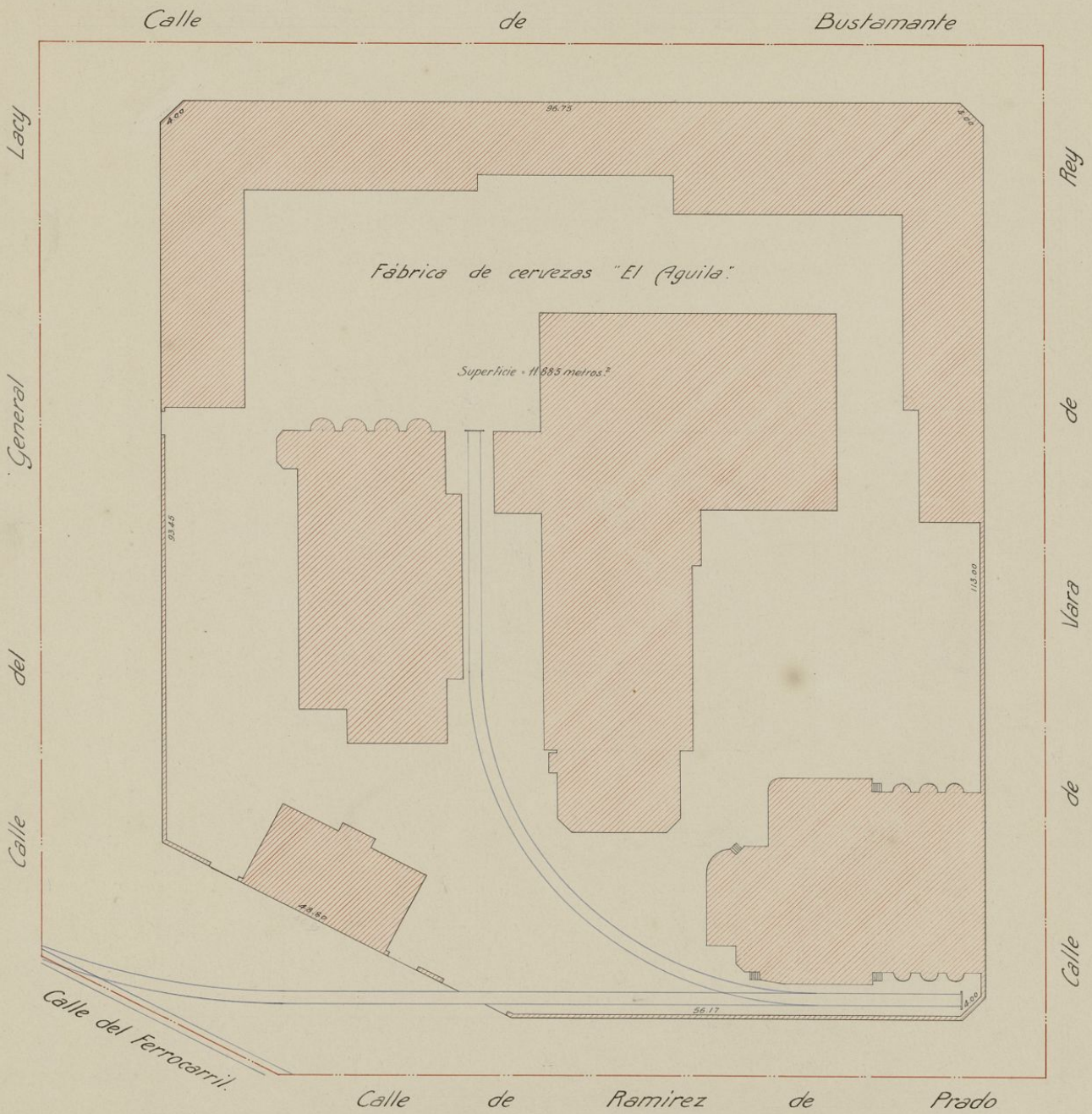

V^o B.^o
El Arquitecto:

191

AYUNTAMIENTO DE MADRID
PLANO PARCELIARIO DEL ENSAYACHE
3.ª ZONA

Manzana núm. 490.

Escala de 1 : 500

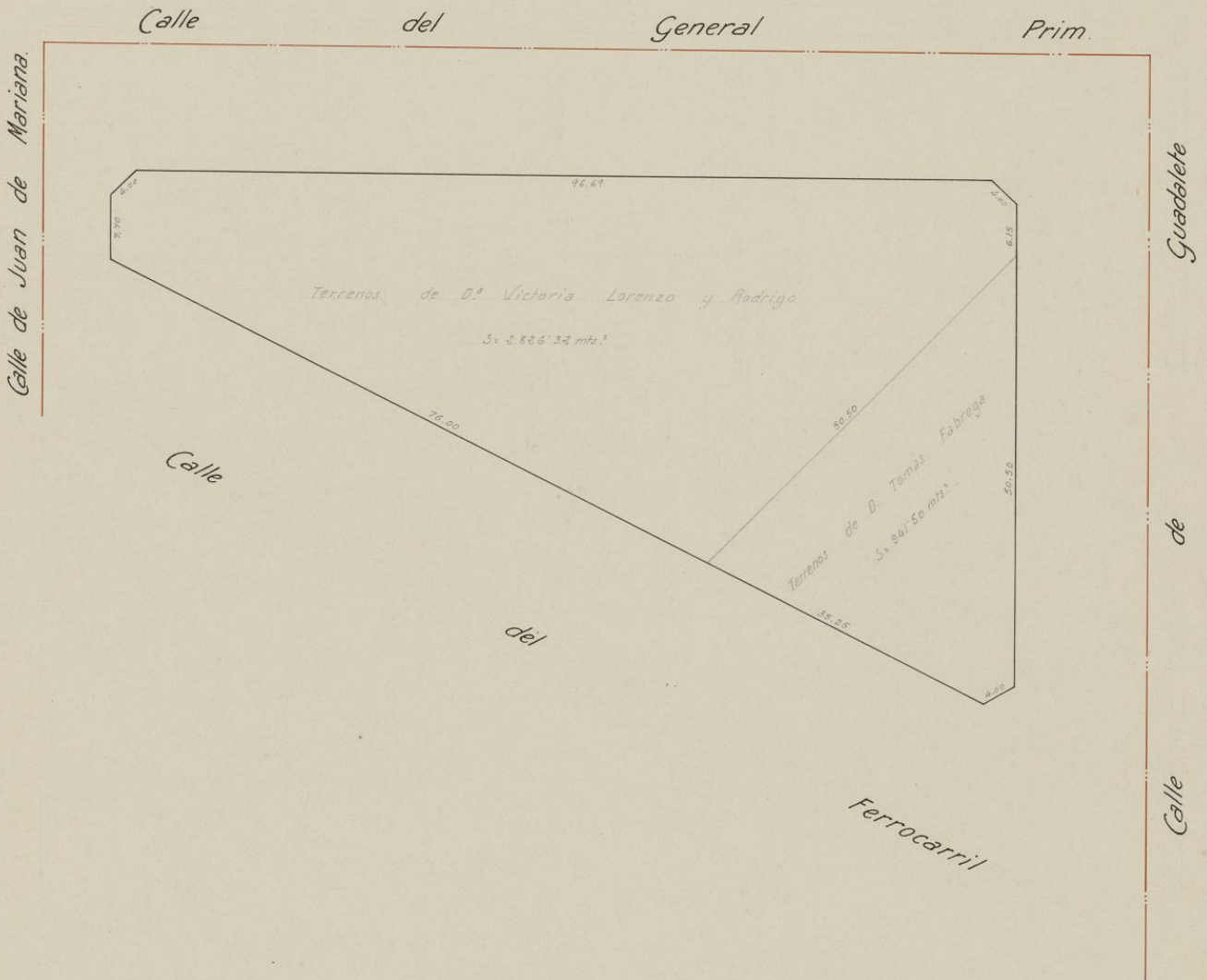

V.º B.º

El Arquitecto:

Julio Guillaud

Agosto 1918.



AYUNTAMIENTO DE MADRID
PLANO PARCELARIO DEL ENSANCHE
3.ª ZONA

Manzana núm. 491.

Escala de 1 : 500

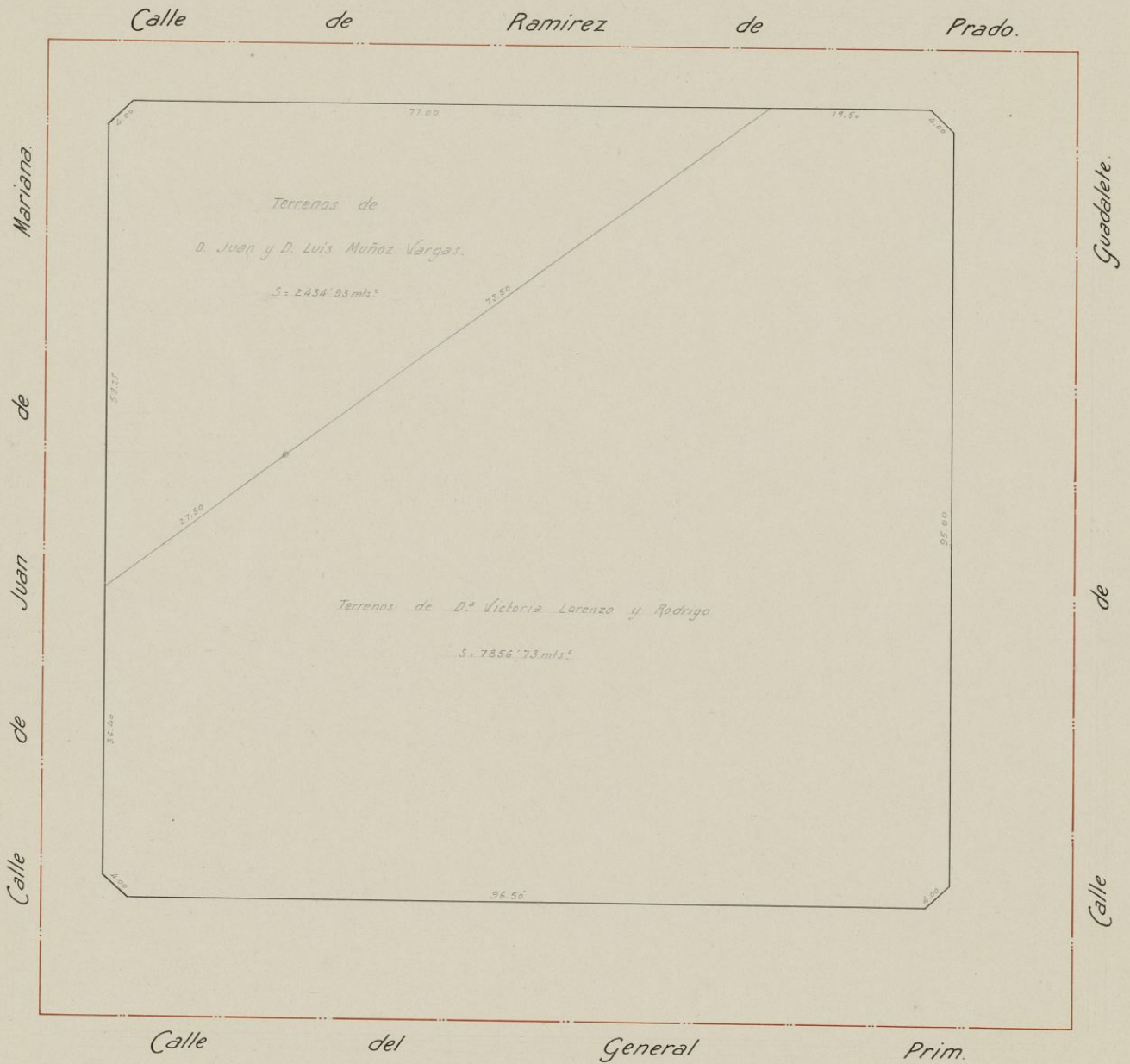

V.º B.º

El Arquitecto:

Julio Guinard

Agosto 1918.



AYUNTAMIENTO DE MADRID
PLANO PARCELARIO DEL ENSANCHE
3.ª ZONA

Manzana núm. 492.^a

Escala de 1 : 500

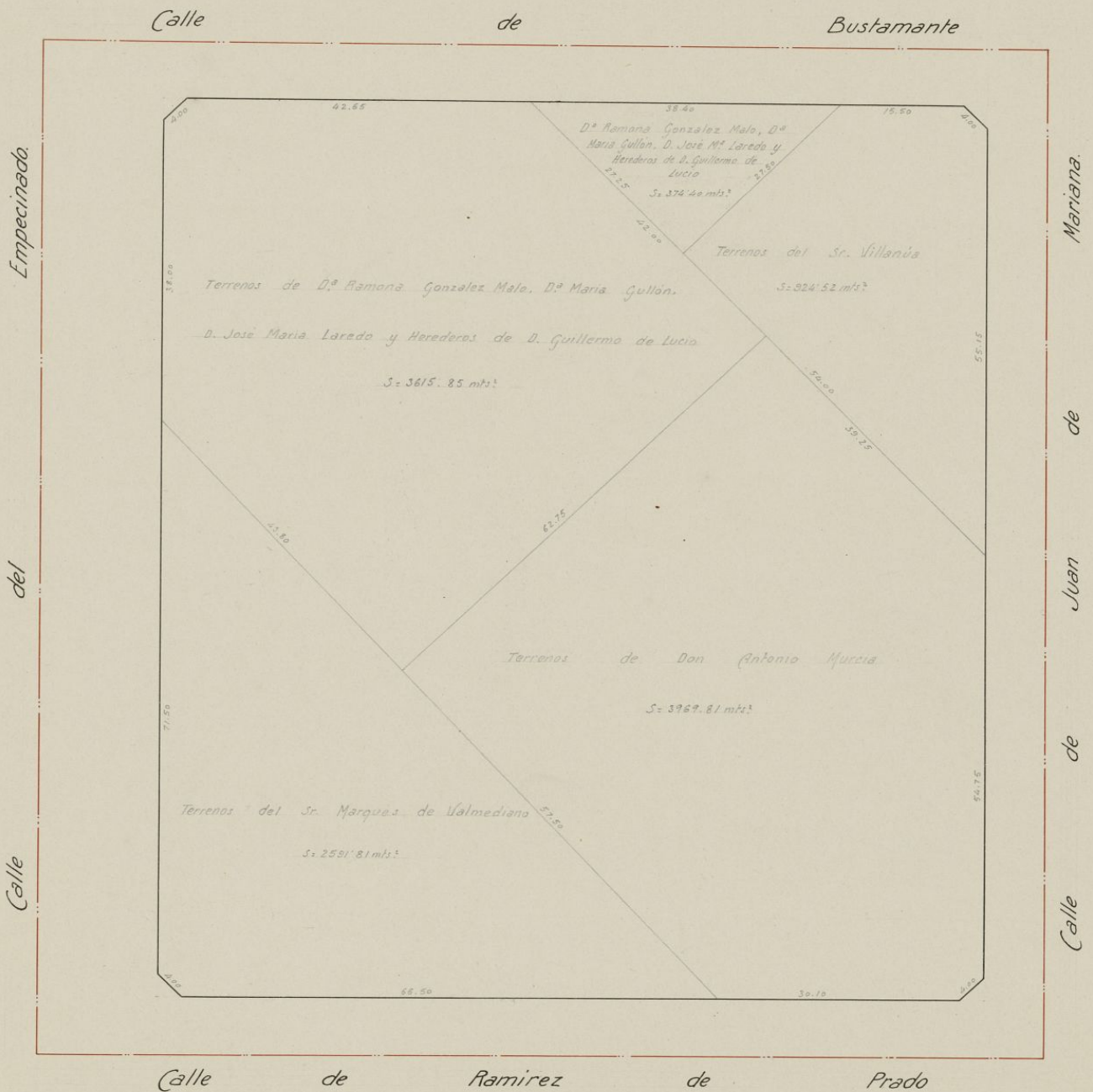

V.º B.º

Agosto 1918.

El Arquitecto:

M.º González



AYUNTAMIENTO DE MADRID
PLANO PARCELIARIO DEL ENSANCHE

3.^A ZONA

Manzana núm. 495.

Escala de 1 : 500

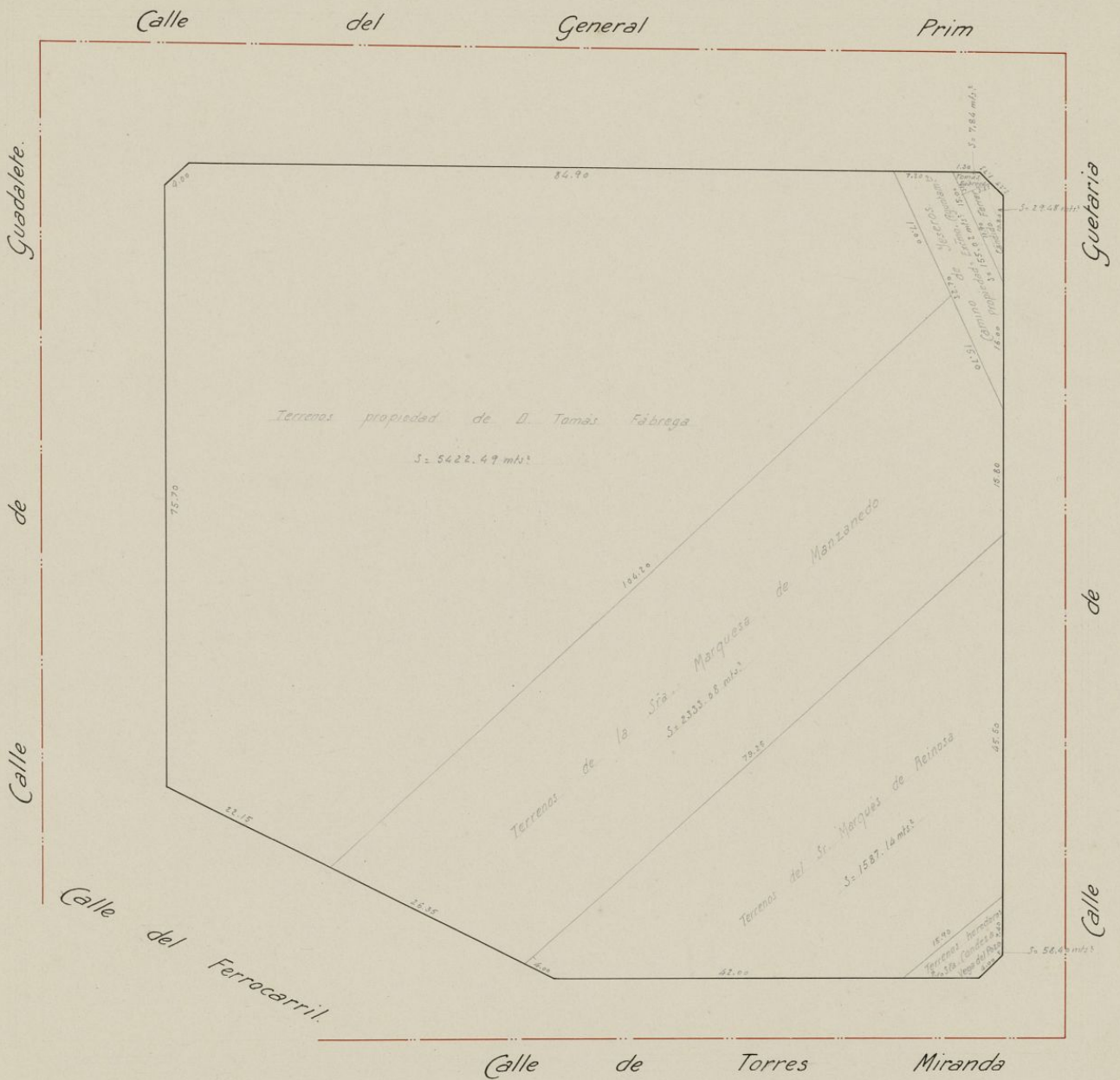

V.º B.º

El Arquitecto:

Julio Guillaud

(Agosto 1918.)



AYUNTAMIENTO DE MADRID
PLANO PARCELARIO DEL ENSANCHE
3.ª ZONA

Manzana núm. 505.

Escala de 1: 500

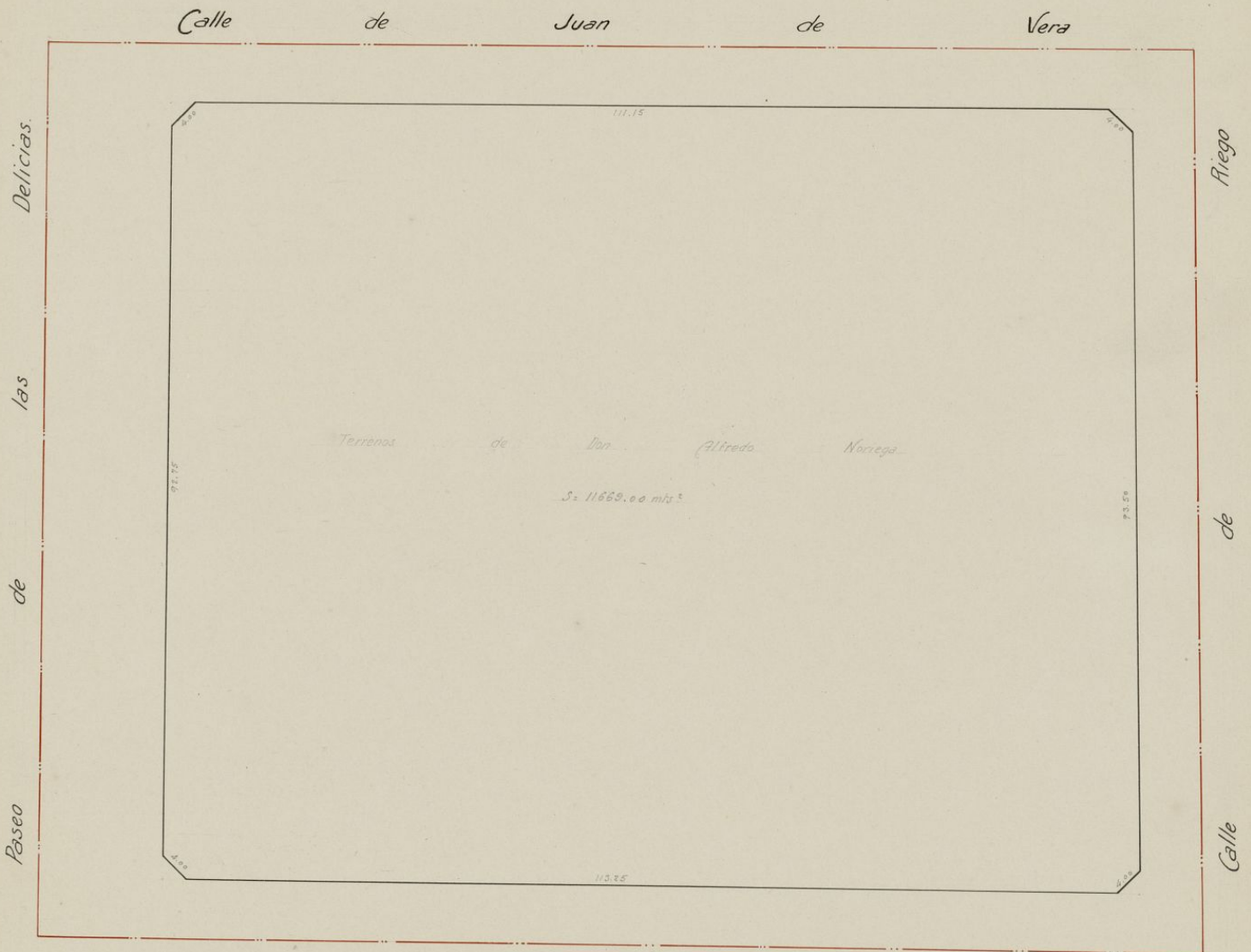

V. B.º

El Arquitecto:

M.º Coullant

Agosto 1918.



AYUNTAMIENTO DE MADRID
PLANO PARCELYARIO DEL ENSANCHE

3.^A ZONA

Manzana núm. 509.

Escala de 1 : 500

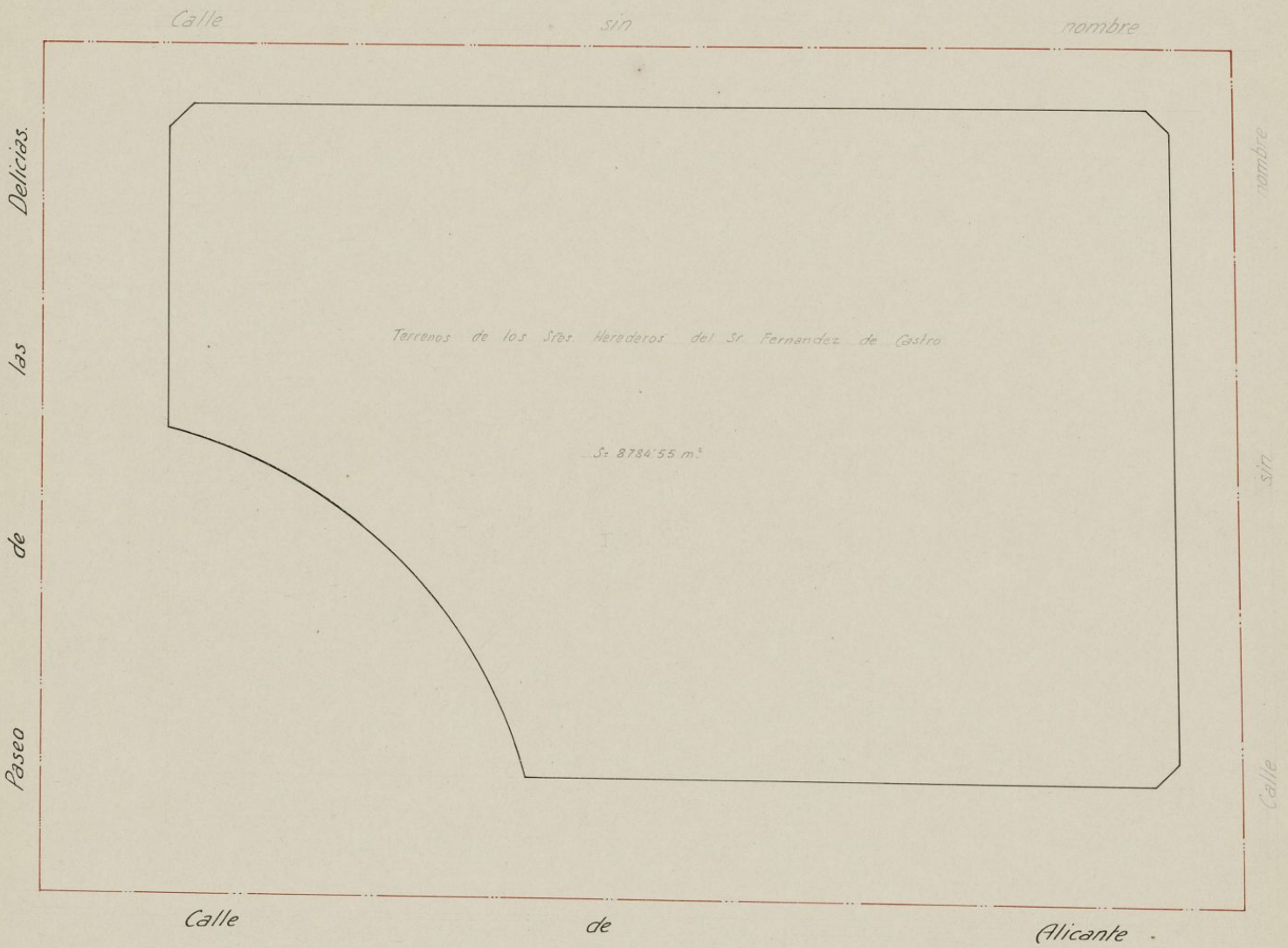

Julio de 1918.

V.^o B.^o

El Arquitecto:

Julio Guillaud

AYUNTAMIENTO DE MADRID
PLANO PARCELIARIO DEL ENSANCHE
3.ª ZONA

Manzana núm. 513.ª

Escala de 1:500

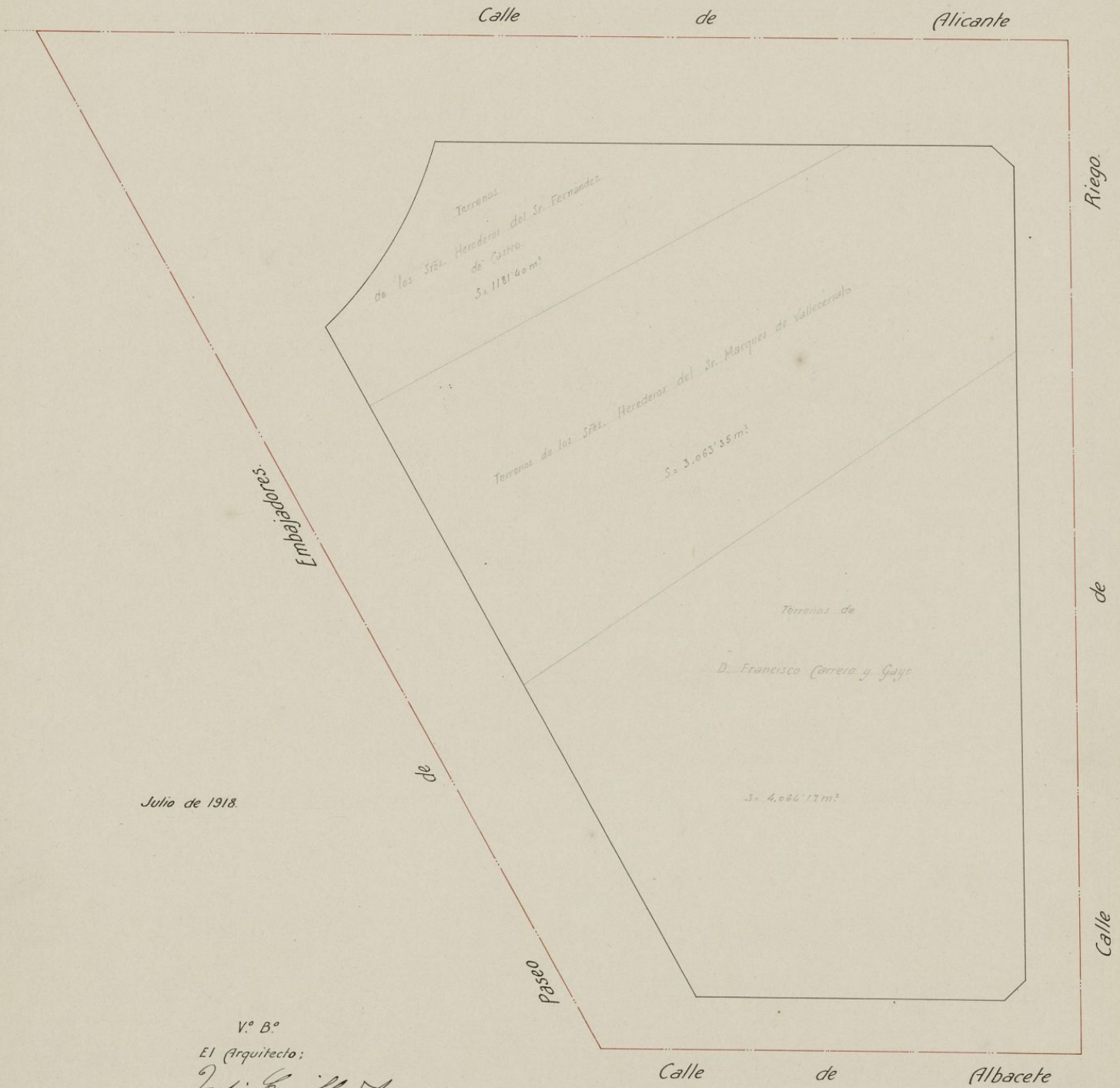

Julio de 1918.

V.º B.º

El Arquitecto;

Julio González

AYUNTAMIENTO DE MADRID
PLANO PARCELARIO DEL ENSANCHE

3.^A ZONA

Manzana núm. 517.^a

Escala de 1 : 500

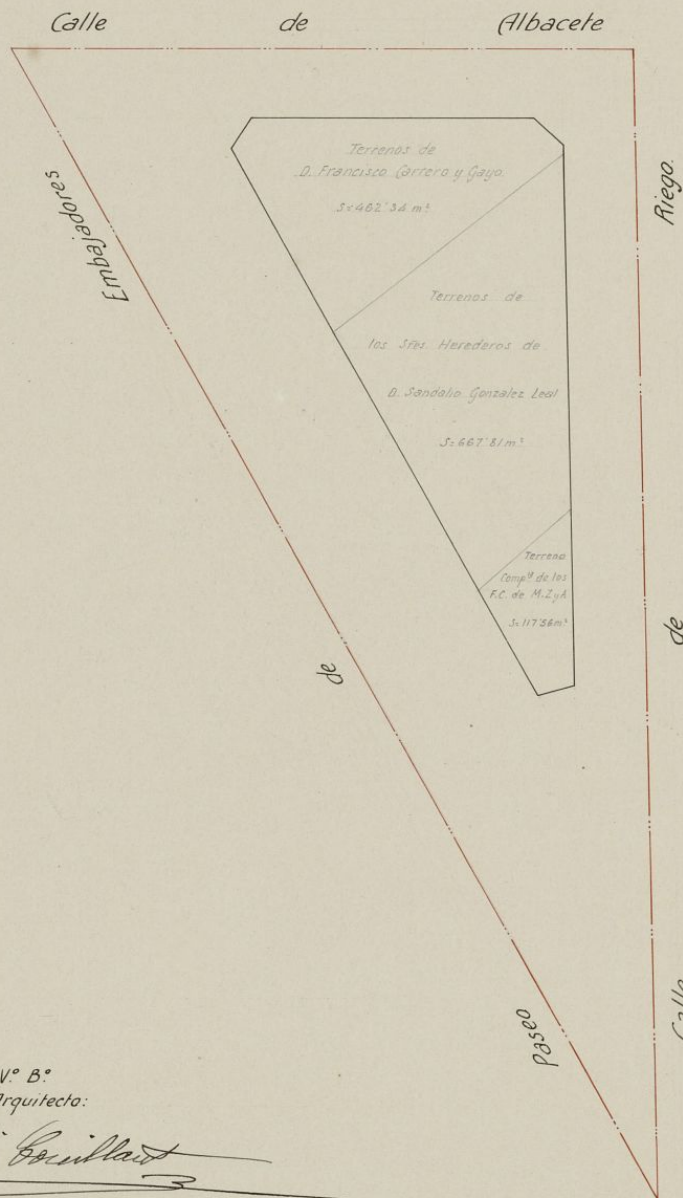

V.º B.º
El Arquitecto:

Julio Ceilland

Julio de 1918.

AYUNTAMIENTO DE MADRID
PLANO PARCELIARIO DEL ENSANCHE

3.^A ZONA

Manzana núm. 518.

Escala de 1 : 500

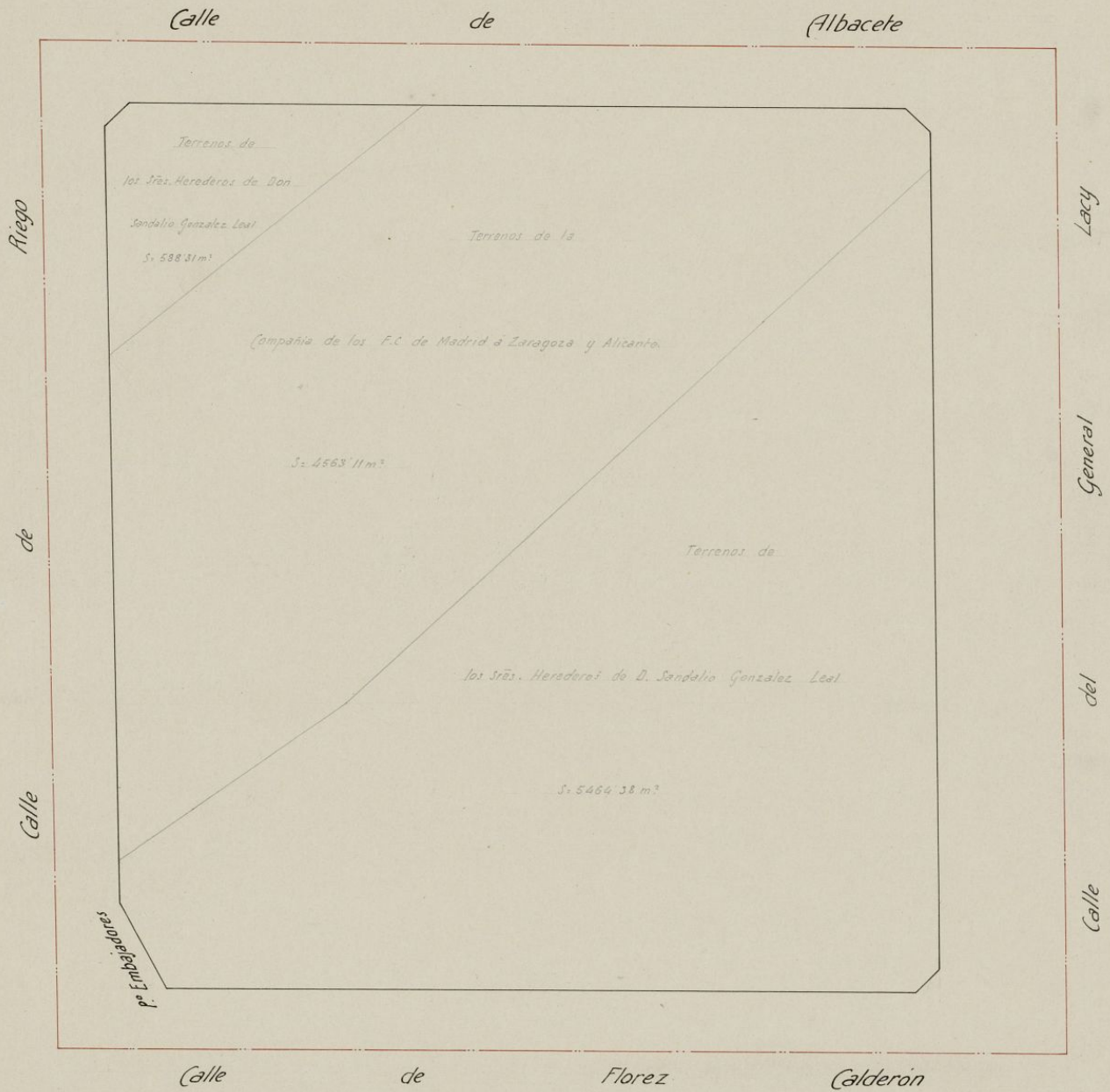

V.º B.º

El Arquitecto:

Julio de 1918.