

Plano de alineación general y ornamentación de la planicie de Oriente, hecho de acuerdo con los arquitectos de esta M. N. villa y
aprobado por S. M. la Reyna

53 ent

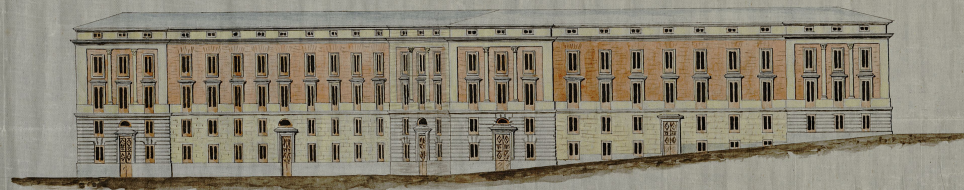
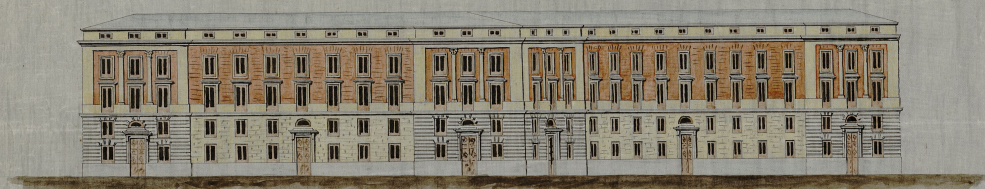

Es copia del que se conserva en el archivo del Real Palacio

Madrid 2 de Julio de 1817,

El Intendente Municipal, del Norte

Juan Pedro Sanguinetti

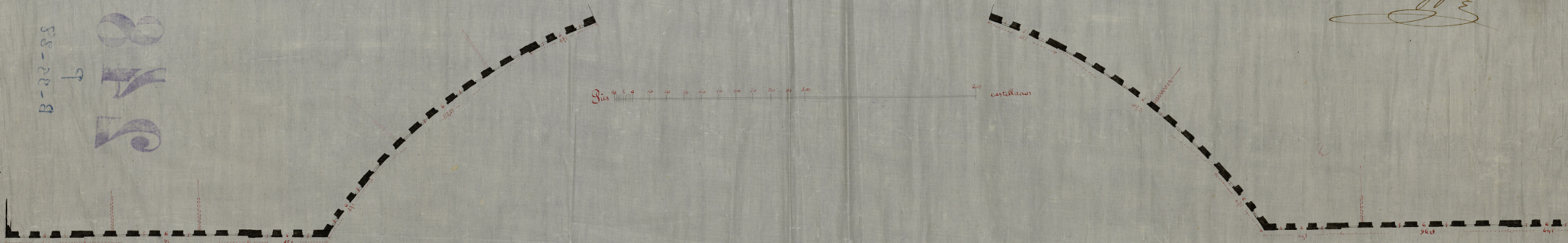

Ayuntamiento de Madrid