

*Seccion por la linea A.B.
conforme al proyecto.*

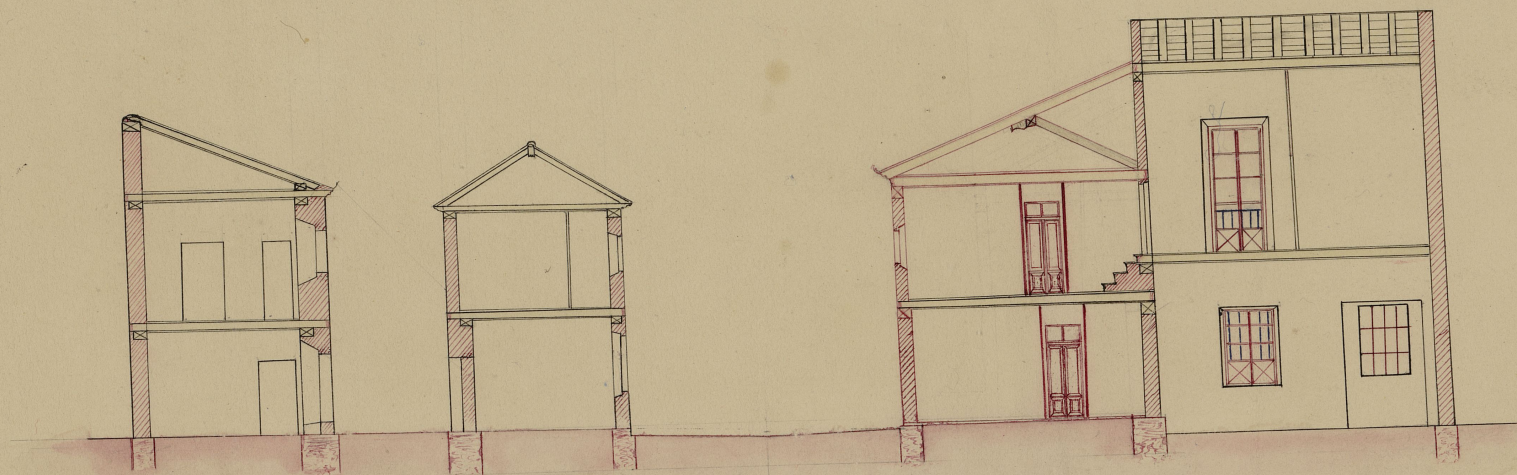

Seccion por la linea A. B.

*Estado actual de las
habitaciones*

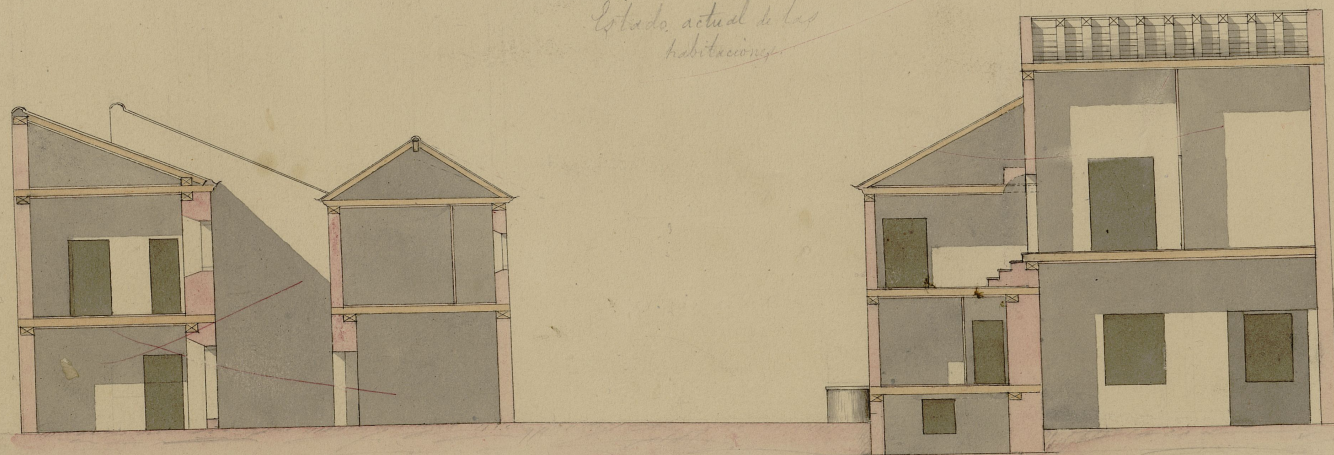

0 1 2 3 4 5 6 7 8 9 10 metros
0 1 2 3 4 5 6 7 8 9 10 pies castellanos.

$\frac{1}{100}$

Ayuntamiento de Madrid