

Terrenos para el emplazamiento de la
Estación sanitaria de Desinfección, Desinsectación
y Despiojamiento.

Superficie 17,589.18 pies.²

Calles a los arroyos Abonigal, a Particular
del Arroyo de las Moreras y a Particular inte-
rior, todas de doce metros.



AYUNTAMIENTO CONSTITUCIONAL
DE
VALLECAS
SECRETARIA

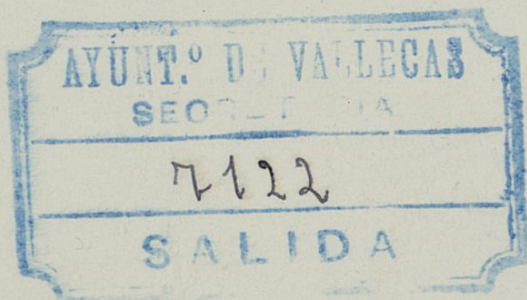

En la sesión que la Excm. Comisión municipal permanente ha de celebrar en el día de mañana debería haberse tratado de aprobar la designación de terrenos que han de adquirirse, de los ofrecidos por Doña Purificación Castellana, Viuda de Suárez Inclán, entre los Arroyos Abroñigal y Moreras, para edificar la proyectada Estación sanitaria de Desinfección, Desinsectación y Despiojamiento; cosa que no ha sido posible incluir en el Orden del día por no haber realizado Vd. los trabajos técnicos correspondientes.

En su vista, requiero a Vd. para que, sin excusa ni pretexto alguno, presente Vd. el oportuno proyecto de parcelación con tiempo suficiente para que este asunto pueda ser tratado y resuelto en la sesión ordinaria que dicha Comisión municipal permanente ha de celebrar el día 8 de Noviembre próximo.

Dios guarde a Vd. muchos años.
Vallecas, 29 de Octubre 1929.

El Alcalde,

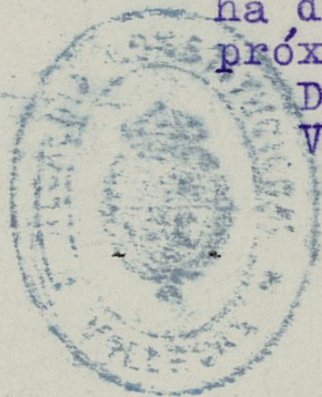

Sr. Arquitecto municipal.

8.960

Con arreglo á las indicaciones del Sr. Teniente Alcalde y Comisión correspondiente he procedido á trazar el solar destinado á Estación de Desinfección, Desinsectación y Despiojamiento sobre el plano de los terrenos facilitados por el propietario, cuyo trazado se presenta adjunto.

Dios guarde á Vd. muchos años.

Vallecas 13 de Noviembre de 1929.

El Arquitecto Jefe Municipal.

Ilmo. Sr. Alcalde del Excmo. Ayuntamiento de Vallecas.

Avance de Presupuesto aproximado para la construcción
de una Estación de Desinfección y Profilaxis, y Clínica
de urgencia.

Pabellón central.....	60.000 pts
Id lateral.....	36.000 ,,
Cerca.....	18.000 ,,
Pavimentación del patio y desagues del mismo.....	6.000 ,,
<hr/>	
Total 120.000 ,,	

Nota. En este avance no se incluye las instalaciones
ni obras complementarias para colocación de
aparatos.

Madrid 2 de Octubre de 1928.

El Arquitecto.

Memoria Descriptiva.

El croquis de planta que se presenta adjunto como avance de proyecto para la construcción de una estación sanitaria de desinfección y profilaxis además de una clínica de urgencia, se ha supuesto emplazada sobre un terreno con acceso a tres calles y de superficie aproximada de 12.000 pies cuadrados.

Se establece un Pabellon central que contendrá los servicios siguientes.

Sala de filiación para ambos sexos.

Sala de espera, peluquería, departamento de duchas y sala de vestir para hombres.

Sala de espera, peluquería, departamento de duchas y sala de vestir para mujeres.

Departamento de estufa de desinfección y calderas con la correspondiente división para la entrada de ropas sucias y salida de limpias completamente independiente.

Otro Pabellon lateral que comprenderá, un pequeño local de cuatro habitaciones destinada a clínica de urgencia con entrada independiente desde la calle.

Un departamento destinado a habitación del Conserje.

Administración

Sala de empleados.

Almacén.

Sala de profilaxis de empleados.

Servicio de W.C. y lavabos.

Se ha hecho la distribución disponiendo la entrada por una calle y salida por otra después de circular libremente por el interior de manera que queden aislados los servicios de acceso y ropas sucias de los de salida y ropas limpias.

Creemos con lo anteriormente indicado y el examen del croquis de la planta haber dado una idea de la disposición y distribución de los locales que componen la Estación Sanitaria y de Profilaxis, y Clínica de urgencia.

Madrid 2 de Octubre de 1928.

El Arquitecto.

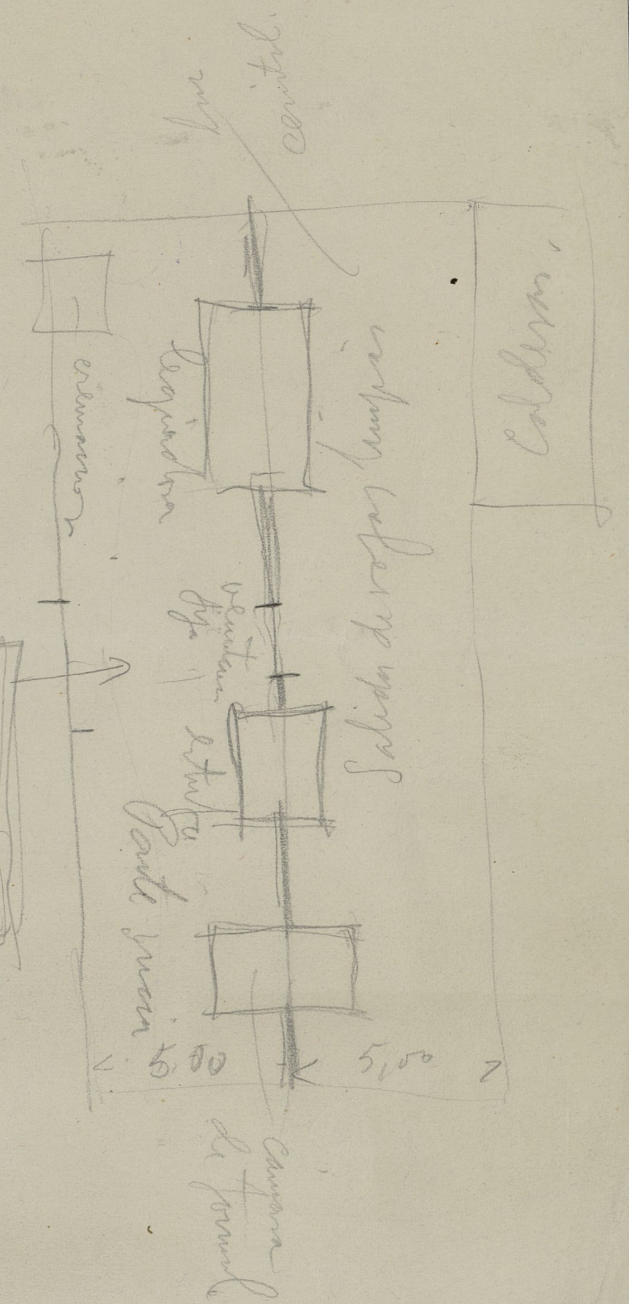
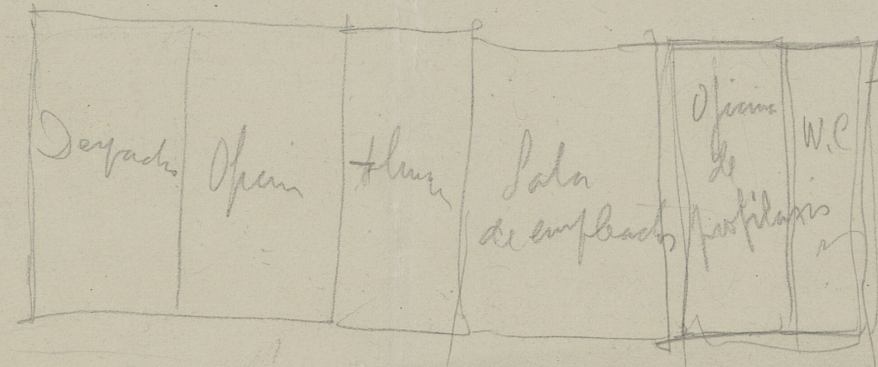
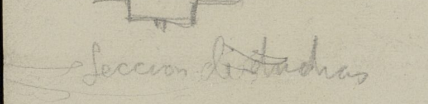
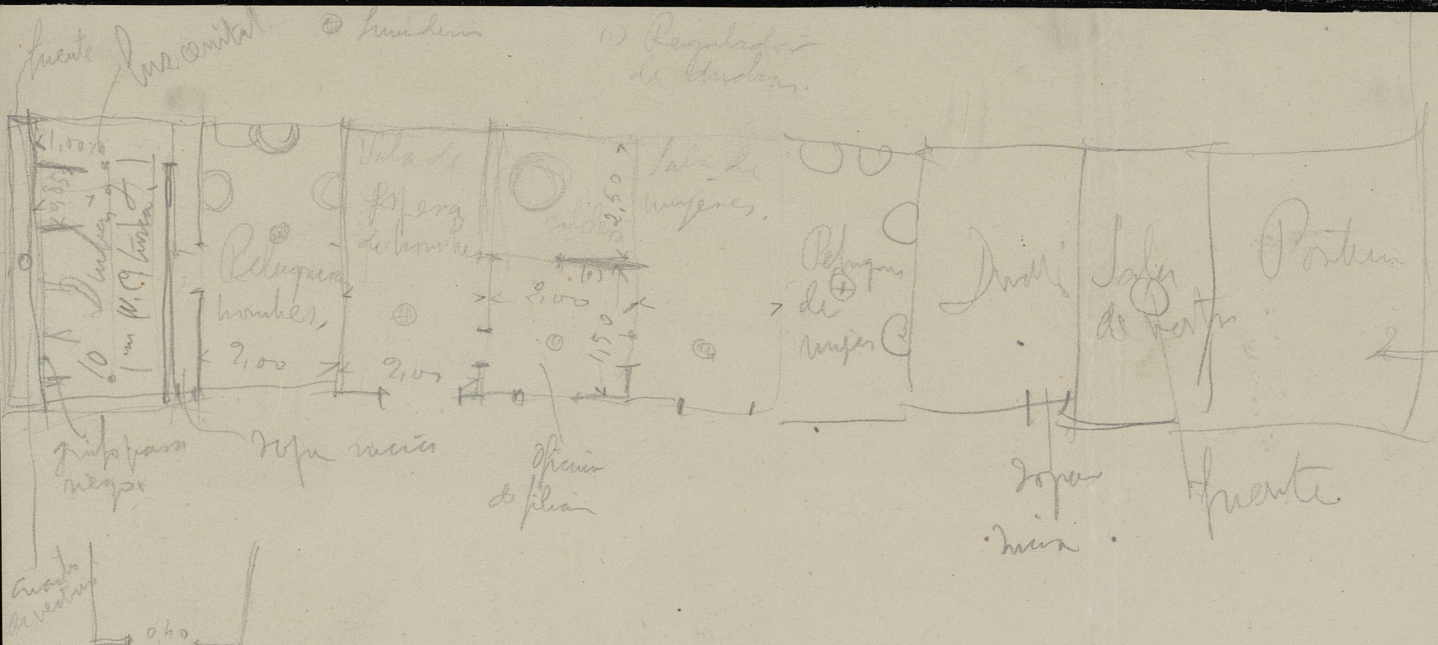

Salas de espera
banos, calefaccion, calefaccion
y miradores

Peluqueria hombres
barbero electrico
calefaccion

Planta.

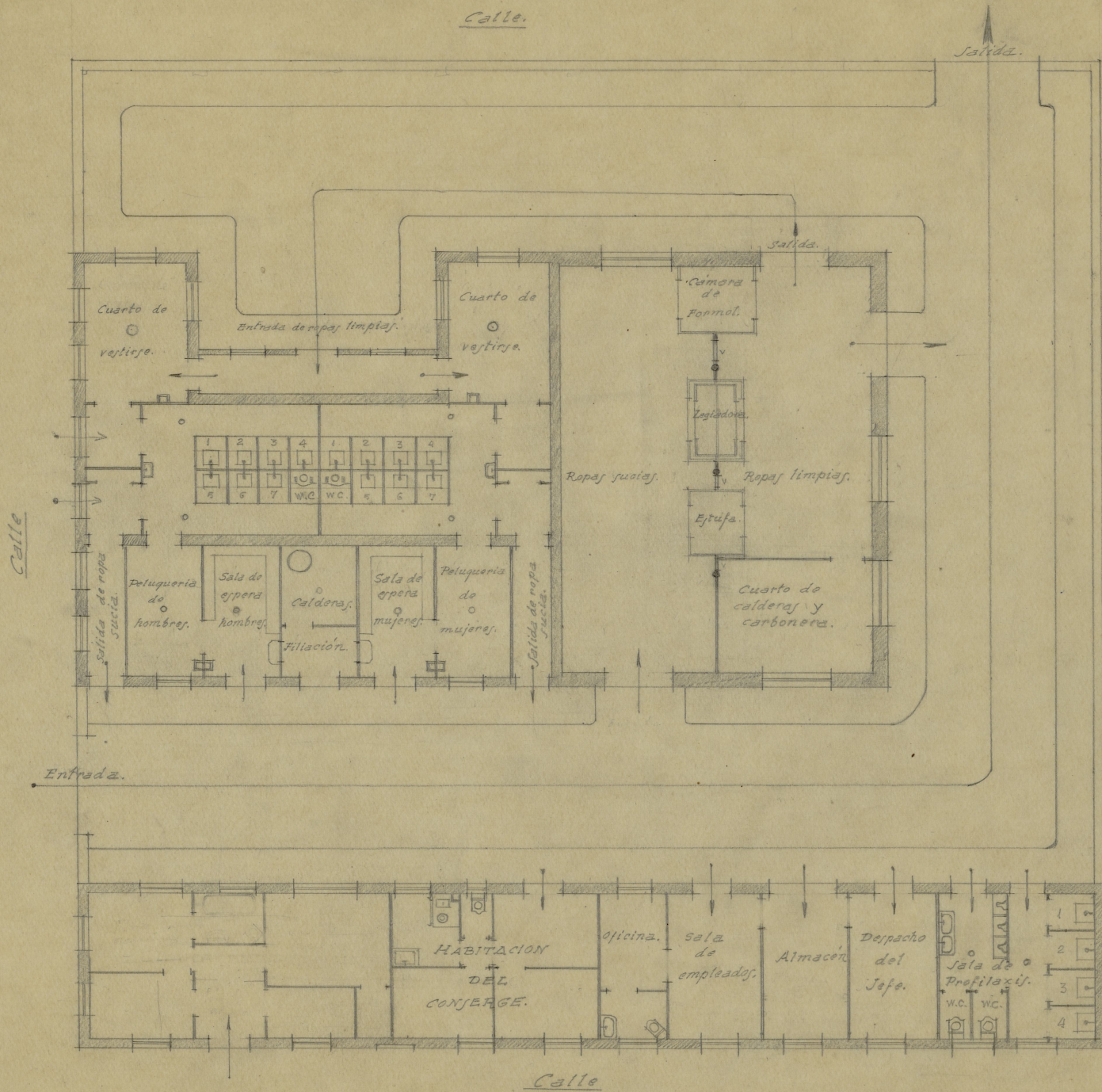

Escala = 1:100.

