

SEMI-FORMAS A-A

ESCALA 1/10

SEMI-FORMAS B-B

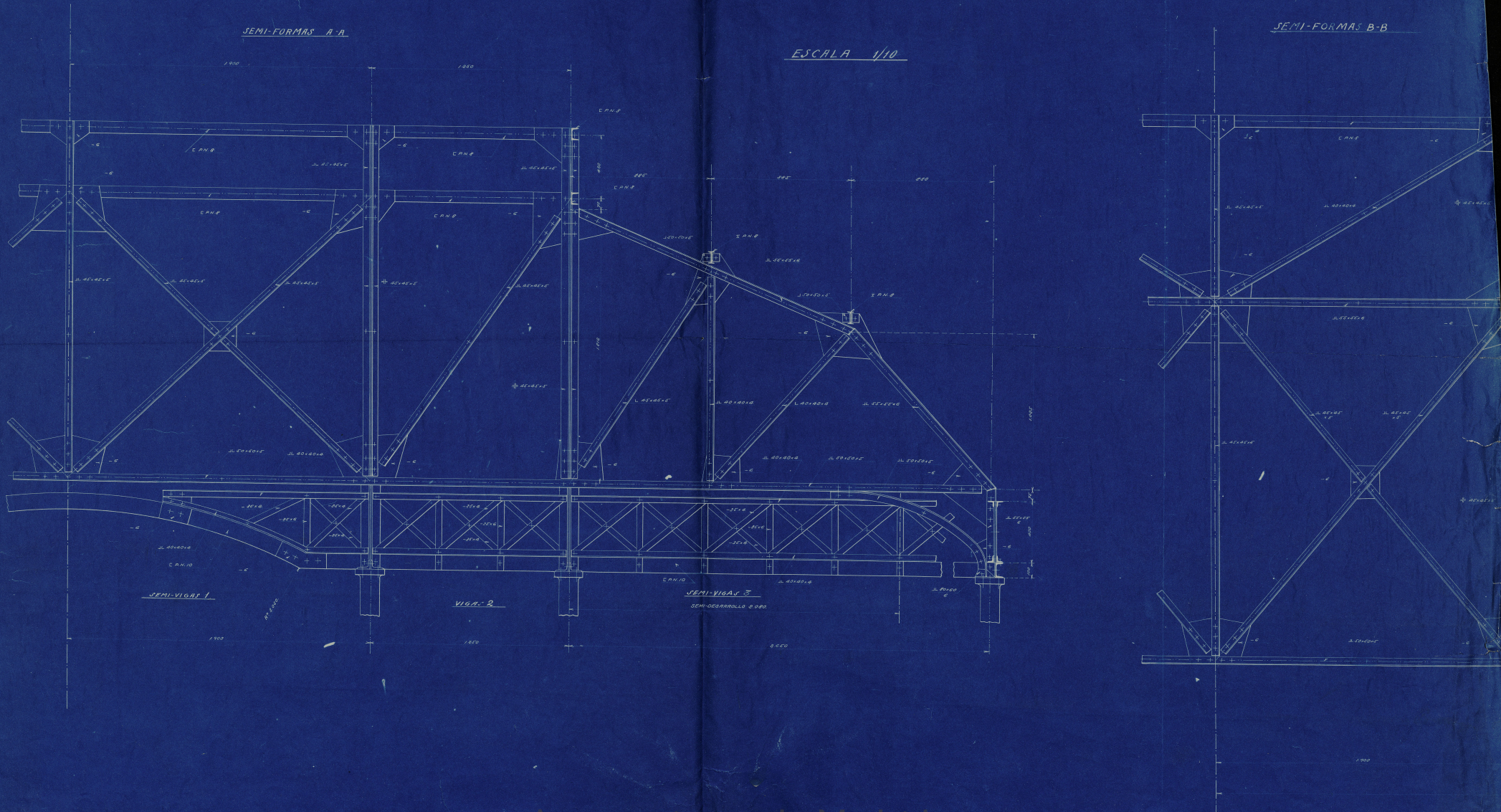

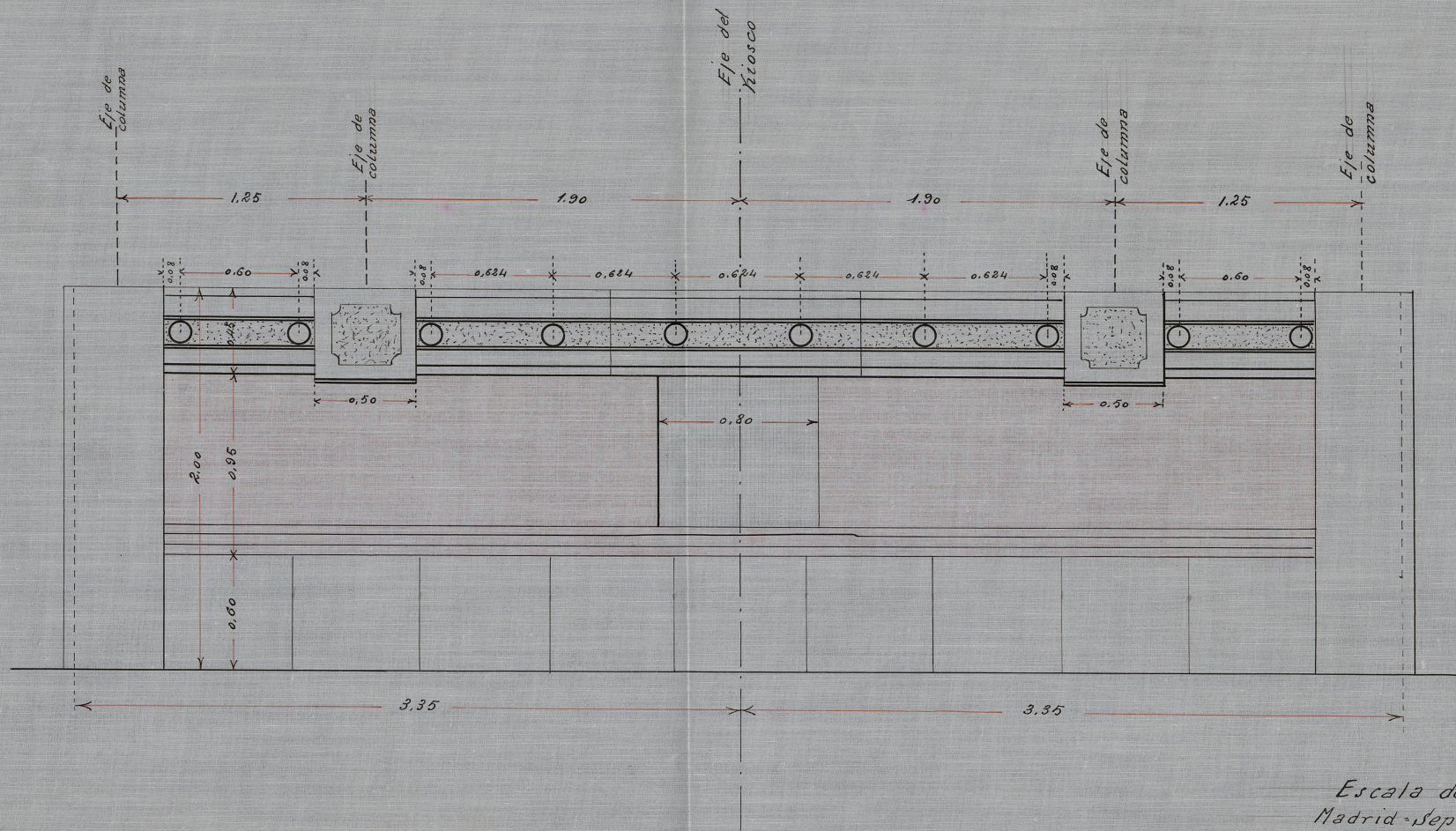

Ayuntamiento de Madrid

Escala de 0.05 p.m.
 Madrid - Septiembre de 1919

EL ARQUITECTO DE OBRAS COMUNICACIONES
 Y OBRAS DEL AYUNTAMIENTO DE MADRID
[Signature]

PROYECTO DE URBANIZACION DE LA GLORIFETA
DEL KIOSCO DEL PASEO DE ROSALES

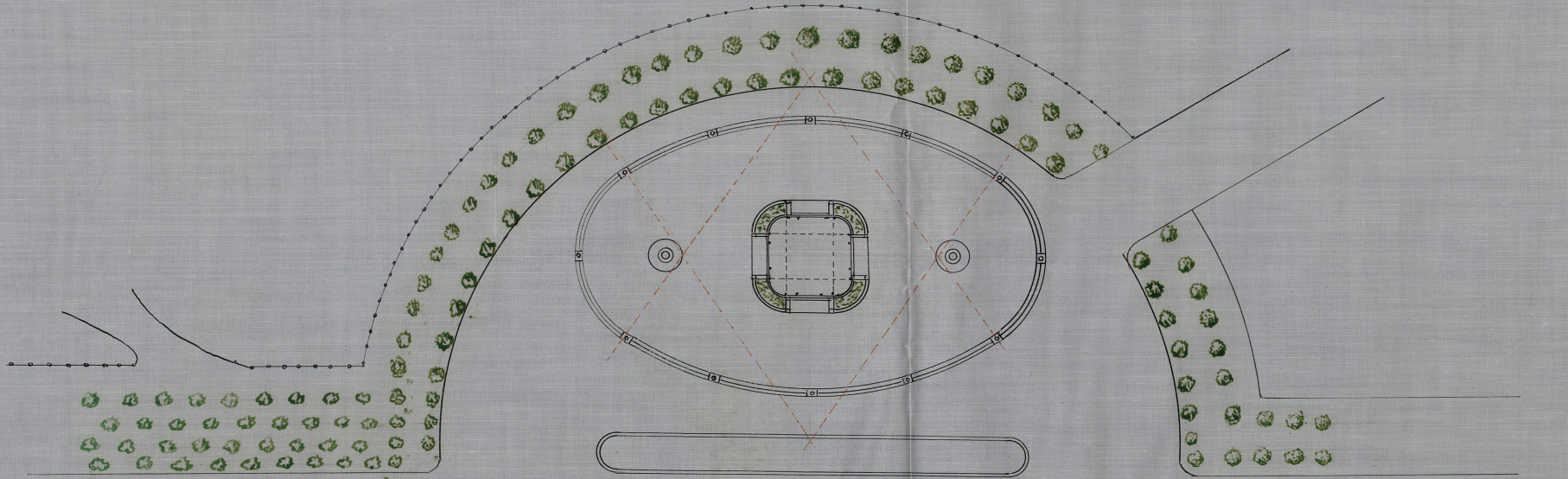

PASEO

DE

ROSALES

ESCALA 1:500

MADRID - NOVIEMBRE - 1921

EL INSPECTOR DE OBRAS CONSISTORALES
Y OBRAS DE ALTO MANTENIMIENTO

M. Bellas

KIOSCO EN EL PASEO DE ROSALES = CIMENTACION DE HORMIGON ARMADO

SEMI-SECCIÓN LONGITUDINAL POR A.B.

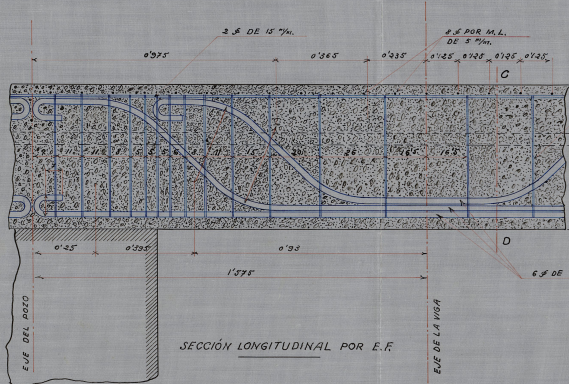

SECCIÓN TRANSVERSAL C.D.

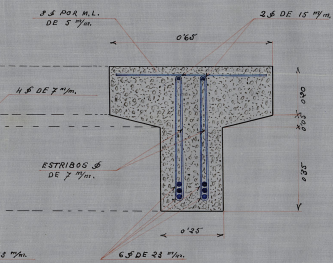

SECCIÓN LONGITUDINAL POR E.F.

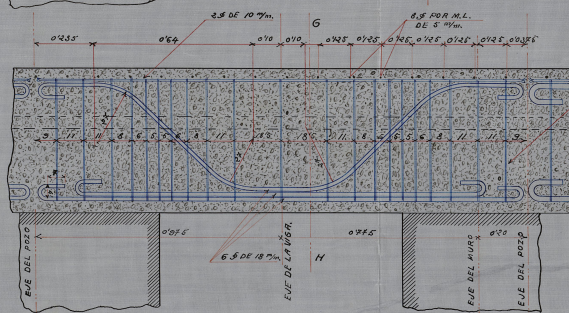

SECCIÓN TRANSVERSAL G.H.

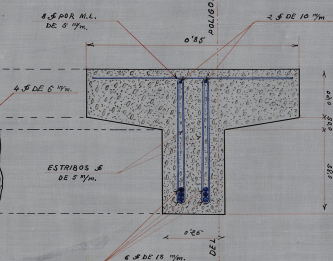

SECCION LONGITUDINAL POR I.J.

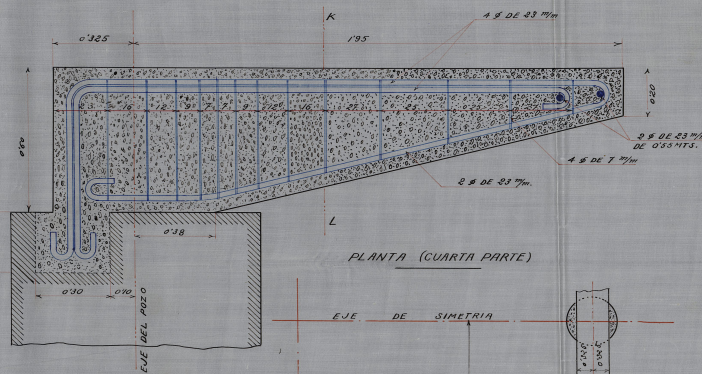

SECCIÓN TRANSVERSAL POR K.L.

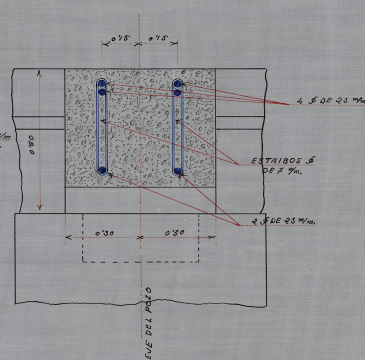

PLANTA (CUARTA PARTE)

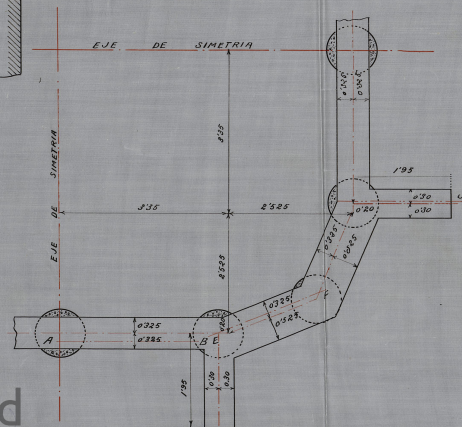

ESCALAS { DETALLES 1:10
PLANTA 1:50

Madrid - Julio de 1920
El Arquitecto Municipal de Propiedades

[Handwritten signature]

PROYECTO DE KIOSCO PARA LA BANDA MUNICIPAL

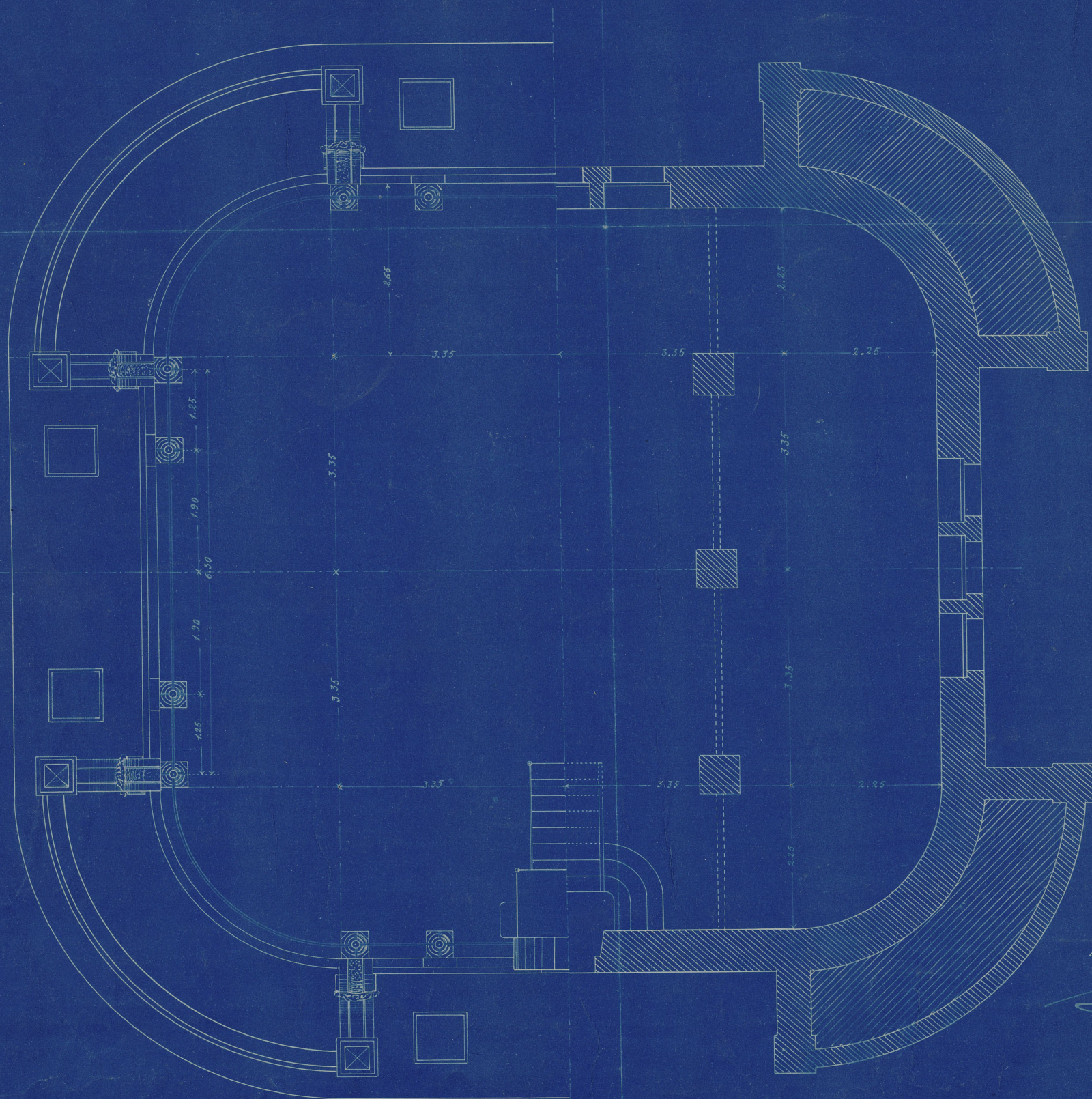

Madrid - Marzo de 1910
El Arquitecto Municipal de Propiedades,

[Handwritten signature]

MEDIA PLANTA POR ENCIMA DEL ZOCALO

MEDIA PLANTA DE SOTANO Y CIMIENTOS

ESCALA DE 2:100

Ayuntamiento de Madrid

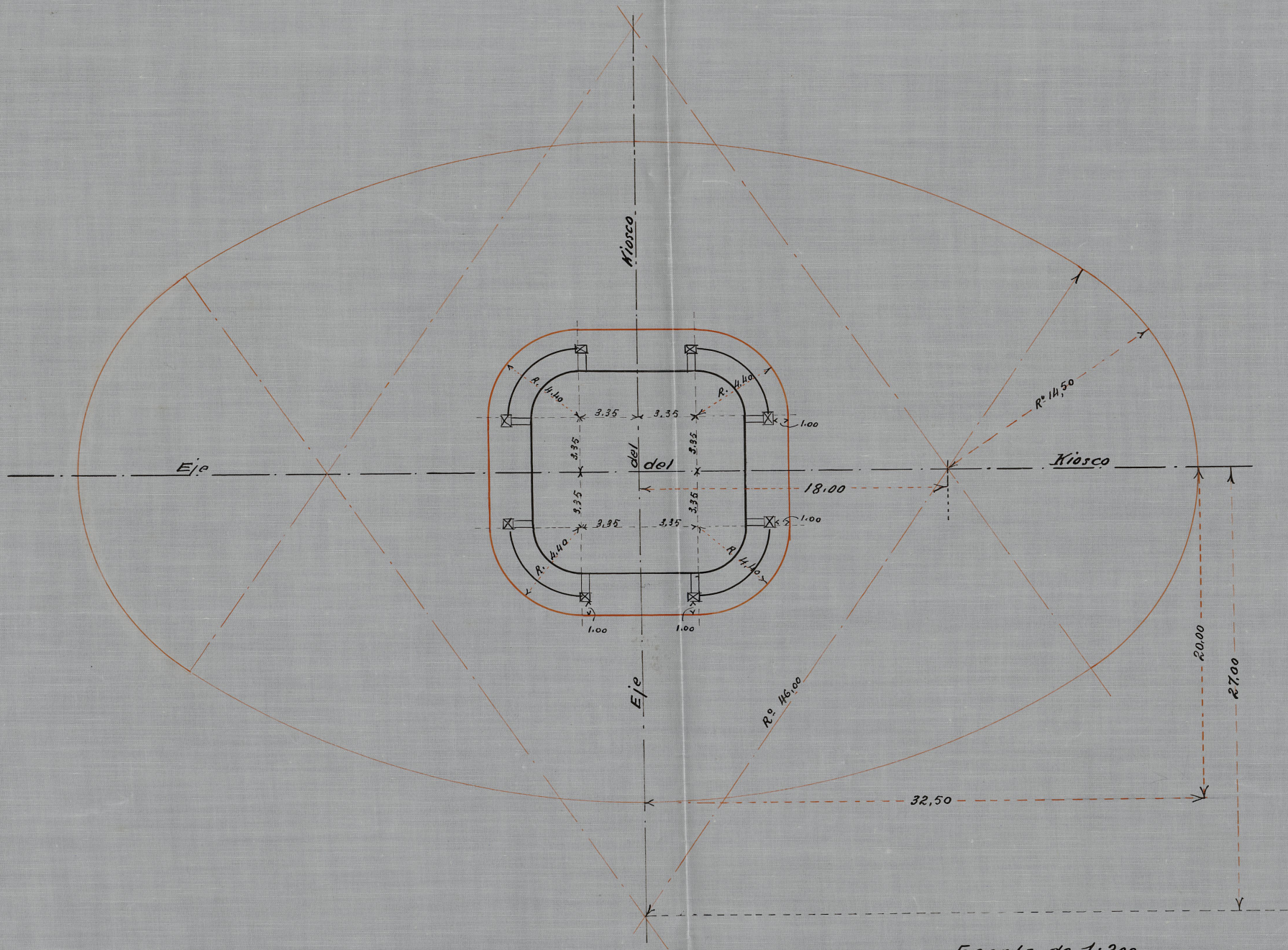

Escala de 1:200
 Madrid - Diciembre de 1922
 El Arquitecto Mamp^{al} de Propiedades

M. Mampal
 1922

Ayuntamiento de Madrid