

4-86-102

Ayuntamiento Constituido
de Madrid

1850.

Relicua

D.^a Rafaela Rodríguez, sobre cons-
truir y nueva planta la fachada de la
casa de la Cruz del Espíritu Santo.
n.^o 10.



Como. Señor Alcalde Corregidor de esta M. H. Villa.

Madrid M. de Abril
de 1850.

Para al Excmo.
Ayuntamiento

J. Cruz &

D.ª Rafaela Rodríguez, dueña de la casa n.º
10. muela de la Calle de la Cruz del Espíritu Santo
a V. E. expone: Que trata de demoler la fachada
de aquella para construirla de nueva planta, y
al efecto=

Suplica a V. E. se sirva mandar que por el Sr. Arquitecto del Cuartel, se le marque la alineación que
deberá guardar en la alineación de la muela
de 1850.

Por acuerdo del
del Excmo. Ayuntamiento
Para a la Com.
de Obras.

Dios que. a V. E. m.ª a.ª Madrid H. de
Abril de 1850.

Rafaela Rodríguez

Madrid M. de Abril de 1850.
Comisión de Obras.

Para al Sr. Excmo. Alcalde del Distrito, y en unión de
Sr. Regidor ind. de la misma D. Juan Blasquez Prieto,
del Ayto. del Cuartel y el de la interesada se proceda al
acto de la tira de Cuerdas, de cuyo resultado se informe
por dho. Profesores.

El Sr. Corregidor—

J. Cruz &

En la Comisión de Obras.

En cumplimiento del anterior dictado, he mandado sobre

el terreno la abstracción que debe observarse en la fa-
chada de la Casa Calle de la Cruz del Espíritu Santo n.
10 man. 482 perteneciente a D. Rafaela Rodríguez, con
arreglo a la acordada por el Ayuntamiento para
dicha Calle, y resulta que ha de edificarse en línea
recta en los 23 pies que tiene de extensión, atada
por la derecha con la casa inmediata n.º 8 y por la
izquierda con la n.º 20, conservando por el primer
punto la posición que al presente tiene, y tomando
del terreno público por el 2.º de dicho terreno 1½ pie. los 4
a fin de sus reales cédulas impuestas D. I. V. que deben
abonar al interesado a los fondos municipales. La nueva
fachada no tendrá de 58 pies de altura desde la del pie
bajo lo menor de las ambas medidas por el centro de aquella
y podrá construirse bajo formigal 2.º y 3.º, arreglan-
do a ella los planos formados por Arquitecto para la
aprobación del Ayuntamiento, sin construirse de
dichas viviendas en las primeras crugia a la Calle, que
dando sitio a estas en las interiores siempre que
no bajen de 9 pies de luz. En caso de conseguir a la
interesada construir tabanco no podrá reducir la alte-
ra total de la fachada con inclusión de este de los 58
cubits, sin reducir la altura de dicho tabanco a
brechadero de sus pies, debiendo ser la luz menor de
ambos, para lo cual es indispensable reducir la pie
la altura de los pies inferiores excepto la del pieo-
que no bajara de los 11 individuos. Madrid 20 de
Abril de 1850.

Victoriano de los Rios

*Plano de la fachada de la casa que se ha de construir de nueva planta en el solar
de la del numero 10 de la Cruz del Espiritu-santo.*

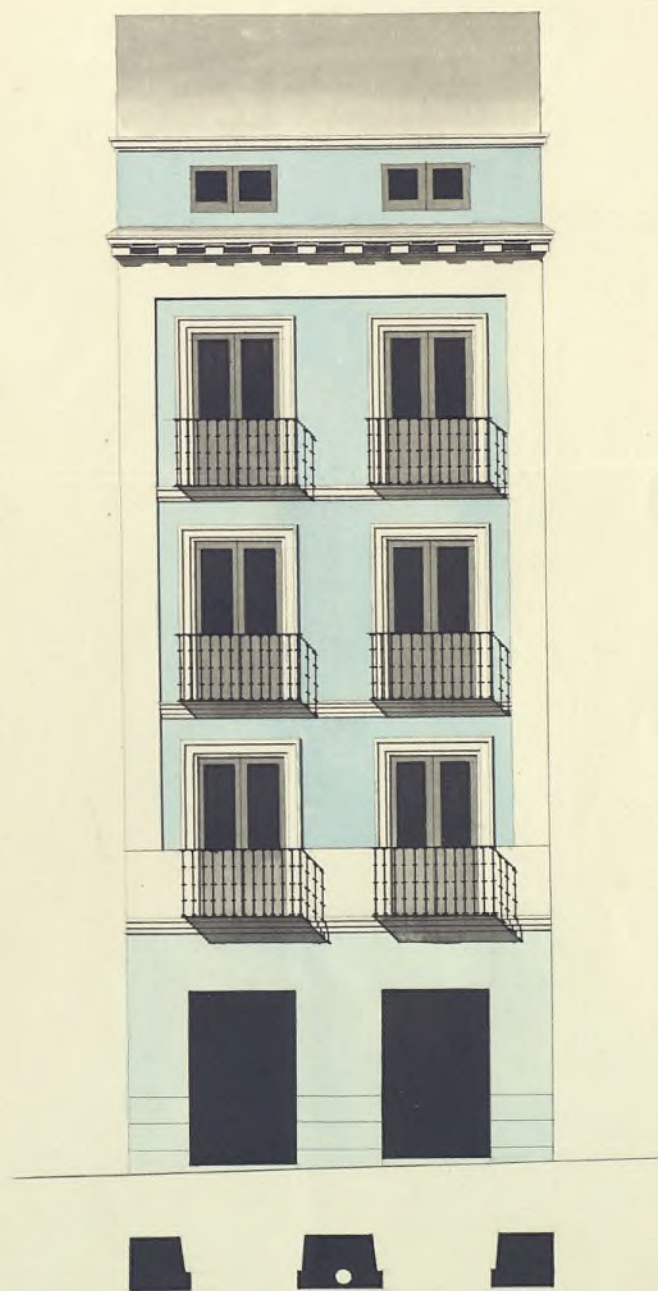

Escala de 10 8 6 4 2 0

10

20

30

40 pies castellanos

Madrid 20 de Abril de 1850.

Vincente Abad y C.

4-193-16

1856.

18 Junio. La Sacramental de
Don Nicolas y de la Pasion
solicita se provea por
quien corresponda al
acto de la tira de cuerdas
para aguindar el femene
tero ~~que~~ de Sta Sacra-
mental, y poner las rejés
de cerramiento

21 id. Se hizo la tira de
cuerdas y en

17 Agto. Se presento el plomo
el que examinado por
el Arquitecto del fuerte

examina en informe en
8^o Lett. manifestando no encontrar
inconveniente en que
se ejecute las obras, siem-
pre que se sugiere
al diseño presentado, se
tome de constancia y
bajo direccion de Argenteo

Op. @ f.º 6.º bto



Excmo. Ayuntamiento (const. de esta N.ª Villa)

D.ª Rafaela Rodríguez dueña de una casa
sitá en esta corte y su calle del S.º J.ºn Santo
denominada con el numero 10 à D.ª.ª expone,
que habiéndole marcado por el Sr. Arquitecto
del Cuartel la alineación que debe guardar
en la construcción de la nueva casa treinta
horas de presentar à D.ª.ª el asunto plano
de fachada de la misma y al efecto à

D.ª.ª Suplica que prebío el informe del Sr.
arquitecto del Cuartel se sirba concederle
la licencia para construir dicha casa.

Madrid 29 de Abril de 1850. Dijo que à D.ª.ª. m.ª.ª.ª Madrid 29 de
Abril de 1850.

Comisión de
Obras

Rafaela Rodríguez

Para con el plano q. se acompaña
à informe del Sr.º del Cuartel.

El Sr. Corregidor

J.º Cruz

En la Comisión de Obras.

En cumplimiento del anterior decreto, he examinado
el plano de fachada que presenta D.ª Rafaela
Rodríguez dueña de la casa que trata de levantar
nueva planta en la Calle de la Cruz del Segre
Ayuntamiento de Madrid

mita tanto p^o lo firmada por el Arquitecto de la Real
Academia de San Fernando Don Juan Antonio Avalos, y la ha
lle conforme con los principios — Del parte, y con
arreglo a los acuerdos del Ayuntamiento, por
lo que no sea inconveniente en que el P. I. de San Juan
de la Huera que se pide a calidad de observarse en
la construcción y el mismo presentada y construyendo los limi-
tes sobre terreno firme con piedra de pedestal vivo y muela de cal y arena
dándole cuatro pies de grueso hasta medio pie mas bajo que
el coronel del filo de la Calle, en donde retallándose medio
pie de cada lado se sentara el vocale en cantería de tres
pies de alto lo menos, y otros tres de grueso sentando dos
buitada descubierta en el punto mas elevado de la Calle
continuando estas a nivel hasta el mas bajo sin q^e
falten en ningún punto de la fachada. Sobre el refe-
rido vocale y con el mismo grueso, agüera de fabri-
ca de ladrillo y murelo de cal y arena, el cuerpo ha-
ja hasta la imposta del fuste principal, y de la
misma fabrica en todas las alturas, sendo los an-
chos de puerta y ventana del propio material sin en-
travados ni mimbres de madera, retallándose
por la interior de cada filo lo necesario para que
quente el ultimo de los pies de grueso para el quinto
del alero que sea de madera descubierta conque todo
sobresaliente cancello con tocadera y corona muelleada
cubierta de plomo, o una cornisa de piedra o forjada
que tenga poco vuelo, formando por la parte inte-
rior una canal general para que recoja en ella
las aguas pluviales se introduzcan en las bajadas de
plomo embutidas en el muro de fachada, las que
desaguaran por encima de la acera ala Calle. Los bal-
cones tendran de vuelo lo mas que y medio los del filo
principal y uno los de los quios retallados, dando
les 3^o pies de altura y al intervalo de los balcones mi-
dos, quedando recibidos las patillas en el grueso de la
pared un pie, y mas de otra separada. Del arrio de la
lira de las ventanas. En las puertas no habra bastante ni-
gelstano alguno que sobresalga del filo de la fachada para q^e
no impidan el tránsito publico, en las aceras se sentaran losas de
piedra de buena de medio pie de grueso y tres de altura, sentando
las losas con mortero de cal baya una variante, sin que queden

abrir las puertas orientales a los totanos, debiendo estas colocarse entre las
mostras de las puertas, o a flanco de las puertas, y por ultimo se abran
la fachada directamente invitando con las alfileras un buen orden de
construccion puntando al otro de color claro las puertas de la ca
lle. Dando el Sr. Ayuntamiento encargado de la policia
buen aspecto de los edificios y desahucios, podra cuando guste
el Sr. D. Alcalde Corregidor o el Sr. D. Alcalde de lo Civil
mandar se reconozca e informe acerca del estado de la obra, sin
embargo de que el Sr. D. Alcaide deba dar aviso luego que este tentado
el recato de contener, despues de su entrada al pto principal, cuando
la fachada se halla terminada con el alero y por ultimo despues que
se concluya enteramente la finca se le denuncie si esta en estado
de alquilarse para que practique lo cuatro sumoscientos, resulte
el Ayuntamiento de lo acordado por el Sr. Ayuntamiento en la constru
cion de andamios de las fachadas, se observara que las almas sean
de sumas colocadas en medio de los huecos, a expension de las de los
extremos que estaran a la linea de los huecos medianeros para que
no resalten muchinales en la fachada, los puentes sean de
maderos de alero, y los tablones de buena calidad sin nudos sal
tados y puentes de tres por lo menos en el ancho de cada andamiado
no consentiendo el Arquitecto de caquer con mucho ladrillo y
para evitar en lo posible todo inminente desagradable, se
pondran maderos de a ocho o de a diez entre las almas que
sean de antepedros o de arandilla elevandolos de los tablones uno
cuatro pies, observando observando donde se coloque el puente
que se formara con toda solidez cuidando ademas el profesor que
los andamios interiores se ejecuten segun arte para precaver
una derrama. Lo cual se funda manifestar a V. E. sobre
el particular. Madrid 26 Abril 1880

M. Doro Alcaide

C. Doro Sr.

La Comision de Obra no halla reparo
en q. V. E. accediendo a lo solicitado por D.
Rafaela Rodriguez y de conformidad con
lo propuesto por el Arquitecto del Cuartel
acuerde autorizar a aquella p. de llevar
a efecto la construccion de nueva

planta de la Casa C.^a de la Cruz del
Espiritu Santo n.^o 10. librandore la Cen-
tificacion correspond.^a Madrid 21 de
Abril de 1850

Armenia



Cassani

Pillado

fil-Oelyudo

Gymneste

Madrid 30 de Abril 1850.

In Ayuntamiento. Cons.
Con la Comision.

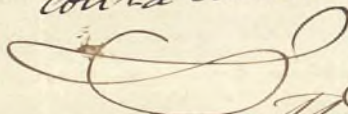

Madrid 6 de Mayo de 1850

Conforme con el acuerdo del Excmo.
Ayuntamiento.



Madrid 24 de Mayo de 1850.

In Ayuntamiento. Cons.

Mediante la aprobacion del Sr. Jefe Político,
vista en la sesion de hoy q.^a se halla unida
al expediente de igual clase de D. Felipe Sierra,
p.^a edificar en Chamberi, se acordó: lo pida se
la licencia.



D. Cipriano M.^a Clementin D.

Certifico: q. por D.^{ca} Rafaela Rodríguez due-
ña de la Casa ~~de~~ l.^a de la Cruz del Espiritu
Santo n.^o 10., se expuso a dho. Cmo. Ayuntamiento
en int.^a de 11. del Abril ult.^o trataba de demo-
ler la fachada p.^{ta} construída de nueva plan-
ta, suplicando q. S. E. se sirviese se mar-
care la alineación q. debería guardarse.

Pasada la int.^a a la Comisión de Obras, le
hizo cita al Sr. Vent. Alcaide del Distrito p.^o
q. en unión de uno de los Sres. Regid.^{es} de la
municipal, del Arquib.^{to} del Cuartel, y el de
la intendencia, se procediere al acto de la
tira de cuerdas de cuyo resultado se dio
consent.^o por dho. Proferor en el sig.^{te} inf.^{te}

Aquí:

Presentado el plano de fachada firmado
por D. Simón de Balb, se remitió a informe
del citado Arquib.^{to} quien le devolvió con el sig.^{te}

Aquí:

La Comisión en su vista rompió el expediente
a la deliberación del Cmo. Ayto. proponiendo de
conformidad con lo propuesto por el Arquib.^{to}
se sirviese autorizar a D.^{ca} Rafaela Rodríguez
p.^{ta} llevar a efecto la construcc.^o de nueva
planta de la citada casa.

Hecho presente a S. E. en sesión de 30.^a
de dho. Abril, acordó conformarse con lo prop.^{to}
por la Comisión, cuyo acuerdo obtuvo la
aprobación del Cmo. Ayuntamiento en 11. de Mayo
ult.^o, de q. se enteró el Ayuntamiento en sesión del
24.^a acordando se expidiese la licencia,
y habiendo tenido efecto la entrega a la
depositaria de esta Villa de los 9 x 5. con-
mante de uno y medio pie de terreno público
con q. se benefició la finca: doy la presente
q. firmo: Madrid 7. de Junio de 1850.

Vindios.