

1-86-99.

Ayuntamiento Constituido
de Madrid

1850.

Policia

D. Lino Fernandez Macera, sobre
construir de nueva planta la casa calle
de Chinchilla n.º 6. m.º 359.

1390 528to

1390 528to

1390 528to



Madrid Ind. de Ind.

de 1850 -

Por acuerdo
gral. del Excmo. Villa
Ayuntamiento

Para la Comi-
sion de Obra.

Excmo Ayuntamiento Constitucional de esta

D.^o Lino Fernandez Barza, dueño de una casa
sita en la Calle de Chinchilla n.^o 6 nuevo Montequo
de la manz.^a 359, a V. E. en la consideracion debida as-
pomi: Que tratando de edificarla de nueva planta y
siendo necesario se tiene la atencion que debiera observarse;
en esta atencion

A V. E. Suplico se sirba mandarse se proceda a la referida ope-
racion por el Arquitecto del Cuartel, previas las for-
malidades de costumbre, y se le señale la salida de la
baya y puntos de colocacion de los materiales que re-
sultan del derribo:

Madrid Ind. de Ind. de 1850. Gracia que suplica merezca de la justificacion de S. E.

Comision de Obra - Madrid y Enero 8 de 1850

Para el Sr. V. E. Alcalde del Distri-

P.^o el Propietario;

to p.^o q.^o en reunion del Sr. Vocal re-

Jm^e Alejandro y Alvarado
Arquit.

la misma Comision de Foyenche, del
Arquit.^o del Cuartel, y el del interesado
se proceda al auto de la tira de cuerda
informandose del resultado por dno. Profesor.

El Alcade Correg.

J. Cruz

Madrid 12 de Enero de 1850.

Para que tenga efecto el auto de la tira

Ayuntamiento de Madrid

de Querdas mandado en el anterior decrete
to señalala la hora delos dos delatar
de del etieriores diez y seis del Corrien
te, pongase este señalamiento en cano
cimiento del Sr. Conde de Cayeneche Ve
calde la Comision de obras, del etierqu
tecto del Cuartel y del dueño de la
Casa para que puedan concurrir en
union del etierquitecto de este aump
fin separen los oportunos officios, y ve
rificado el auto informere dem remittad
por el etierquitecto del Cuartel segun
lo mandado =

El Conde. Alcalde

Cabanes

Este de la Comision de Obras.

En cumplimiento del anterior decreto he pasado a inspeccionar sobre el terreno
la situacion que debe observarse en la fachada de la Casa que ha
ta a edificar D. Luis Camarero Bara en la Calle de Chinchula
n.º 8 suelta segun a 1839, y suelta que la suelta fachada ha
algunar por la derecha son un punto de la regularidad de la Calle
de la ciudad que desde la puerta suelta 360 ft. por y
la izquierda con la regularidad de la Calle de Jacometreza, sin
fenderse dos pies ensanchando la Calle, permitiendo que por
la derecha tome del terreno publico a poder y por la izquier
da 4 pies en los 2/3 pies quitan de linea la fachada ha
cen 18 ¹⁵/₁₆ que suelta de 18 reales que suelta 2327, y
que debiera abmar el suelta de los fondos Municipales.
La altura de la fachada no exceda de 18 pies siendo la
del piso bajo lo menor de 11 y ambas medidas por el centro
de aquella, y podra construir piso bajo principal y
quinto y tercio, arreglándose a ella los planos perime
tro por el etierquitecto para la aprobacion del Ayuntamiento
tamiento, sus constructores, bradellas, muros y al
la primera erugia a la Calle, pudiendo utilizar ellas en
anteriores siempre que no exceda de 9 pies de alto. En caso
de concurrir al suelta de construir totalmente, no podra
superar la altura total de la fachada con suclusion de dos
totalmente a 18 pies, su altura no exceda de 18 pies de
pies, debiendo ser suelta menor de suelta por, para lo cual es
permisible reducir la altura de los pisos inferiores si los
cuando el piso bajo que conservara siempre 14 pies de alto
no de suelta de 18 ft.

Alonso Marco

Proyecto de Fachada para la Casa que trata de construirse de n.^{va} planta
 en la Calle de Chinchilla num. 6. modelo manq.^{na} 359. por el Sr. D. Lino Fernandez Saez.

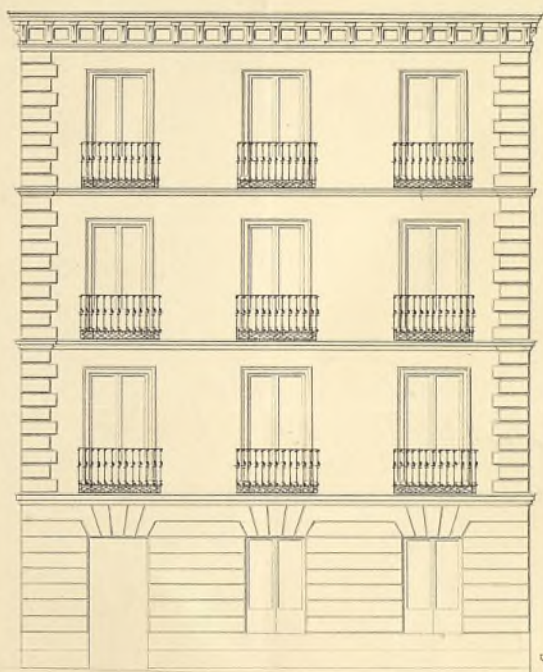

Madrid, y Enero 31. de 1850.

J. M. y M.
 J. M. Castellanos

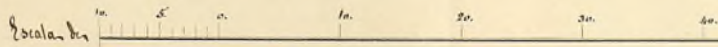

10/20/10



Excmo. Ayuntamiento. Constit. de esta Villa.

D.^o Lino Fernandez Baeza, dueño de la Casa sita en la Calle de Olinda, N.º 6. mudo H. antiguo sala mayor. 359. a' P.^{ta} E. con la consideración debida, expone; Que tratante de construcciones de maderas plantó a' P.^{ta} E. solicitando se verificase, la, obra, de enlazar y habiéndose ejecutado dicho acto, tiene el honor de presentar a la aprobación de P.^{ta} E. el adjunto Proyecto de fachada, firmado por el Arquitecto D.^o Juan Alejandro y Alvarez, Director q.^o ha ^{se} visto a la Obra, y en esta situación

A. V. E., *implora*: *per* *fructus* *bonorum* *et* *contumelias*, *et* *facta* *operibus* *laudem* *operum*, *per* *quos* *principio* *ad* *laudem* *contumeliam* *deus* *finis* *gratia* *et* *operum* *meriti* *et* *justificationis* *deus* *et* *et*

Gracia g.^{ra} ap^{ta} mexicana. En la justificación del 22^o

Madrid y Euro 30. a 1850

Per il proprietario;

Mar. 10 Feb. 2 1850.

Commission de Vera

For: Alessandro Manzoni to August.

hase con el plano q. se
acompaña a informe
del Arquitecto del Cuartel

E. Alcade Corrigan

Mr. Cough

Atto della Compagnia del Brax

En cumplimiento del anterior decreto, he examinado en la debida
detencion el planis defechado que presenta D. Luis Torro Alvará
Dela casa guetirada de la faja en la Calle de Churruilla
del 6.º feriado por D. José Villanueva y Alvará correspondiente
por la vecindad a Parroquia de S. Fernando, y lo halla

compramos a los vecinos del arte y con arreglo a lo acordado por
el buen Ayuntamiento en punto del particular en su virtud no
poco convenientemente se que el D. N. S. se coman conceder la licencia
que se pide a la ciudad de observarse en la construcción el
dicho prometido, con la circunstancia de que los cincuenta
hayan de construirse sobre terreno firme con fundación de cimientos
vivos y muralla de cal y arena dándole la pie de gruesa hasta un
codo y medio bajo que el corral del pie de la Calle en donde se hallan
dicho muro y a cada lado se levantará el revellin de materia de tres
pie de alto lo menos y otros tres de gruesa rematando de pilas
similantes en el punto más elevado de la Calle, continuando estas
a nivel hasta el pie más bajo sin que fallen en ningún punto de
la fachada y sobre el referido revellin y con el mismo grueso seguirá
la fábrica de ladrillo y muralla de cal y arena el cuerpo hacia
hasta la imposta de la que principal y de la que misma fa-
brica en todas sus alturas y siendo las arcos de puertas y ven-
tanas del propio material de su estructura en su muralla
de piedra, rematándose por lo interior de cada pie lo necesario
para que resalte el sillar de alba y medio pie de gruesa y
el grueso del alba que sea de piedra de canchales compues-
to de sobras de canchales con bovedilla y corona moldada cubier-
ta de plomo y una cornisa de piedra o formada que tenga poca
altura formada por los parte interior una canal que
salga para que recogidas en ella las aguas pluviales de dicho
edificio en las bajadas de piedra y debedas sobre muros de
fachada y si que desaguaran a la alcantarilla general Los
batanes tendrán de ancho la mano que y medio los del pie
principal y uno los de los pies restantes dándole 3 1/2 pie
de altura y al intervalo de los batanes sea de 6 y que
dando se dividan las patillas en el grueso de la pared
un pie y medio de otro arreado Del otro de la mur de
las ventanas en las que no habrá batiente ni pie
de altura alguna que sobrepase Del filo de las fachadas para
que no impidan el tránsito público en las aceras se
plantarán los de piedra barroquina de medio pie de grueso
y tres de altura, sintiendo las tres con mortero de cal ha-
ya una variente sin que pueda abarcar sombra o orientar
los a los techos, Debiendo estar colocados entre las mochetes
de las puertas o a alguno de los muros y por ultimo se rebo-
ra la fachada convenientemente empujando con la tierra una
buena orden de construcción quitando las puertas de la Calle
del filo de un color claro, estando el D. N. S. Ayuntamiento
cargado de la policía bien respecto de los edificios y de su de-
gruación, podrá cuando guste el D. N. S. Alcalde Conregidor
o suor representante o el de encargado del Distrito mandar

se sumara e informe acerca del estado de la obra, sin embargo de
que el mismo deberá dar aviso luego que este situado el recibo de can-
tina, después de enmarcado el piso principal, cuando la fachada
se halla conuada con el alero y por último después que se con-
cluya enteramente la finca a fin de enmarcarla y si está en estado
de alquitran, para que practicados los cuatro remosismientos se
pase el cumplimiento de lo acordado por el Sr. Ayuntamiento.
En la construcción de andamios de la fachada se observará que
las almas sean de mismas colocadas en medio de los huecos, a es-
cepción de las de los estremos que estarán a la línea de los muros y
andamios para que no quitten machinalmente en la fabrica, las plan-
tas de madera de a quin y los tabloncillos de buena calidad
bien secos, battidos, poniendo tres por lo menos en el ancho de
cada andamio, no consentiendo el arquitecto se carguen con
mucho baula, y para evitar en lo posible todo inmen-
te de agua de lluvia se pondrán muros de a ocho o de a diez
entre las almas que sirvan de antepechos o varandilla de
vuelo de los tabloncillos unos a los otros, redoblado este cuidado
donde se viese que el picante que se formara con toda solidez
cubriendo de mas el profesor, que los andamios interiores se
equienten según este para probar una duracion. Acusando
quiere manifestar a V. E. sobre lo particular, para
que se defienda del Sr.

Alonso Navar

Excmo. Sr.

Visto por la Comision de Obra el expediente
promovido a instancia del Sr. D. Lino Fer-
nandez Baera en solicitud de permiso p^a
edificar de nueva planta la casa Calle de
Chinchilla n.º 6., y no hallando reparo q^d
oponer asi al detalle de alineacion como a
la demas regla de construccion, es de
parocer se sirva V. E. prestar su confor-

Madrid a la enmiendada obra, librandose
el oportuno documento previa la apro-
bacion del Excmo. Sr. Gefe Político. Ma-
drid 4^{ta} de febrero de 1850.

Armenia
Pérez
Marquero
García
García
Marquero

Madrid 5 de Feb. de 1850.
En Ayunt. Cons.
con la Comision.

Mad. 7 febr 1850
Conforme con el acuerdo del Excmo.
Ayuntam.
Ayuntamiento



Policia urbana.

Feb. 25

Pase al Excmo.
Ayuntam^{to} a tal
efecto conij^{to}

Madrid 26 de Feb.
de 1850.

En Ayunt^{to}. Cons^l.
S. E. quedó enterado
y despídanse las li-
cencias.

Ms. 156. v. 10

Excmo. Por

Con esta fecha he apro-
bado el acuerdo del Ayun-
tamiento de esta Capital
de 15 del corriente, por
el que conviene en con-
ceder permiso a D. Lino
Torres, Diego y D.^a
María Navarro de P.
Blanco, p.^a edificar de
nueva planta dos casas
de la respectiva posesi-
ción de las referidas,
situ la una en la Ca-
lle de Chinchilla
n.^o 6. m.^o 359, y la otra
en la Calle de S. Jaco.
n.^o 4. m.^o 345.

Lo digo a V. p.^a
encargad^o de dicha
Corporación en devolu-
ción de los apoderados
y planos que me remi-

tro con su oficio de P.
S. del corriente.

Paris, le 21. Mars 1850.
 M. de la Harpe, 17. de la
 rue de la Harpe.

Mr de Longue

1. The first of these is the
 2. second of these is the
 3. third of these is the
 4. fourth of these is the
 5. fifth of these is the
 6. sixth of these is the
 7. seventh of these is the
 8. eighth of these is the
 9. ninth of these is the
 10. tenth of these is the
 11. eleventh of these is the
 12. twelfth of these is the
 13. thirteenth of these is the
 14. fourteenth of these is the
 15. fifteenth of these is the
 16. sixteenth of these is the
 17. seventeenth of these is the
 18. eighteenth of these is the
 19. nineteenth of these is the
 20. twentieth of these is the
 21. twenty-first of these is the
 22. twenty-second of these is the
 23. twenty-third of these is the
 24. twenty-fourth of these is the
 25. twenty-fifth of these is the
 26. twenty-sixth of these is the
 27. twenty-seventh of these is the
 28. twenty-eighth of these is the
 29. twenty-ninth of these is the
 30. thirtieth of these is the
 31. thirty-first of these is the
 32. thirty-second of these is the
 33. thirty-third of these is the
 34. thirty-fourth of these is the
 35. thirty-fifth of these is the
 36. thirty-sixth of these is the
 37. thirty-seventh of these is the
 38. thirty-eighth of these is the
 39. thirty-ninth of these is the
 40. fortieth of these is the
 41. forty-first of these is the
 42. forty-second of these is the
 43. forty-third of these is the
 44. forty-fourth of these is the
 45. forty-fifth of these is the
 46. forty-sixth of these is the
 47. forty-seventh of these is the
 48. forty-eighth of these is the
 49. forty-ninth of these is the
 50. fiftieth of these is the
 51. fifty-first of these is the
 52. fifty-second of these is the
 53. fifty-third of these is the
 54. fifty-fourth of these is the
 55. fifty-fifth of these is the
 56. fifty-sixth of these is the
 57. fifty-seventh of these is the
 58. fifty-eighth of these is the
 59. fifty-ninth of these is the
 60. sixtieth of these is the
 61. sixty-first of these is the
 62. sixty-second of these is the
 63. sixty-third of these is the
 64. sixty-fourth of these is the
 65. sixty-fifth of these is the
 66. sixty-sixth of these is the
 67. sixty-seventh of these is the
 68. sixty-eighth of these is the
 69. sixty-ninth of these is the
 70. seventieth of these is the
 71. seventy-first of these is the
 72. seventy-second of these is the
 73. seventy-third of these is the
 74. seventy-fourth of these is the
 75. seventy-fifth of these is the
 76. seventy-sixth of these is the
 77. seventy-seventh of these is the
 78. seventy-eighth of these is the
 79. seventy-ninth of these is the
 80. eightieth of these is the
 81. eighty-first of these is the
 82. eighty-second of these is the
 83. eighty-third of these is the
 84. eighty-fourth of these is the
 85. eighty-fifth of these is the
 86. eighty-sixth of these is the
 87. eighty-seventh of these is the
 88. eighty-eighth of these is the
 89. eighty-ninth of these is the
 90. ninetieth of these is the
 91. ninety-first of these is the
 92. ninety-second of these is the
 93. ninety-third of these is the
 94. ninety-fourth of these is the
 95. ninety-fifth of these is the
 96. ninety-sixth of these is the
 97. ninety-seventh of these is the
 98. ninety-eighth of these is the
 99. ninety-ninth of these is the
 100. hundredth of these is the

Cromo. J. Alcalde Correg.^r de esta Cap.^a

El Excmo. Ayunt.^o de esta Villa ha concedido
permiso al Sr. D. Lino Fern. Baera p.^a edi-
ficar la casa C.^a de Chinchilla n.^o 6.^a m.^a 359,^a
restruyendo de la altrecuion q. le ha sido re-
nalada tomas del terreno publico p.^a
beneficio de la casa 12¹⁵/₁₆ pie q. han
ido apreciados a 18 r.^l pie importantes
232 r.^l 28 mar. cuya cantidad debe abo-
nar a los fondos municipales; Y lo
notifico a V. p.^a q. conste en esta Seccion
a los fines oportunos.

Diciembre. Madrid. 30. de Set.^{bre} de 1850.

V. p.^a J. m.^a de la Seccion de Contabilidad
encargado del despacho de la misma—