

4-14-13

Ayunt.^o Comt. de Madrid. 1850.

Policia Urbana. Casas

El Excmo. Sr. Conde de Vegamara
solicitando permiso p.^a la construcción
de una casa en terreno de su propie-
dad en Chamberí, colindante al Pa-
seo de la Habana —



~~2 2º 1º 11 1to~~

6-1º

B.º @ f.º 3 bto

Y.º 0.º 1.º 2.º 3.º 4.º 5.º 6.º 7.º 8.º 9.º

R.º 268 vto

268



Excmo Sr. Alcalde Corregidor de Madrid

El que suscribe a V. E. hace presente: que desearo de edificar unas casas, en terrenos de mi propiedad en la poblacion de Chamberi, colindantes con el paseo de la Habana, y necesitando se marque la alineacion y tira de cuerdas por el Arquitecto de V. E.

A V. E. Suplico se sirva disponer con la brevedad posible, lo necesario al efecto, en lo que recibira especial favor.

Feb 19

Pase a la Comision de obras a efecto consiguiente

[Signature]

Madrid 19 de febrero 1850

Excmo Sr.

El Conde de Vega-Mor

Madrid 21.º de Feb.º de 1850.

Comision de obras.

Pase al Sr. Ten.º Alcalde del distrito, en union del Sr. Regidor vocal de la misma D. Anatasio Marques del Prof.º del Cuartel, y el del interesado, se proceda al auto de la tira de cuerdas, informandose del resultado por Dho. Profesor.

El Alcalde Corregidor

[Signature]

Sr. de la Comision de Obras

Markando marcado sobre el terreno la alineacion que debe observarse en las fachadas de las casas que trata de construir

en el Chamberí el Sr. Duque de Vega - Mar en su terreno
de su propiedad colindante con el paso de la Habana y las Ca-
llas de la Gileña y continuación de la de Arango, con las Man-
cuas 11 y 20, resulta que dichas fachadas deben estable-
cerse en línea recta en toda su extensión, en la que se fien-
tes a' el paso de la Habana a' 14 pies de los primeros arbo-
les, por la Calle de la Gileña dejando esta de los pies de
anchura y por la continuación de la de Arango 31 en toda su
extensión con sujeción a' los puntos marcados, con estas alaca-
das en el terreno, debiendo el interesado presentar los pla-
nos de las fachadas para la aprobación del Sr. Ayudante.
Madrid 8 de Mayo de 1835

José Antonio

*Fachada de la casa que se ha de construir en la Dación del Excmo. Sr.
Conde de Segamora, sita en Chamberí de arriba en el Paseo de la Habana.*

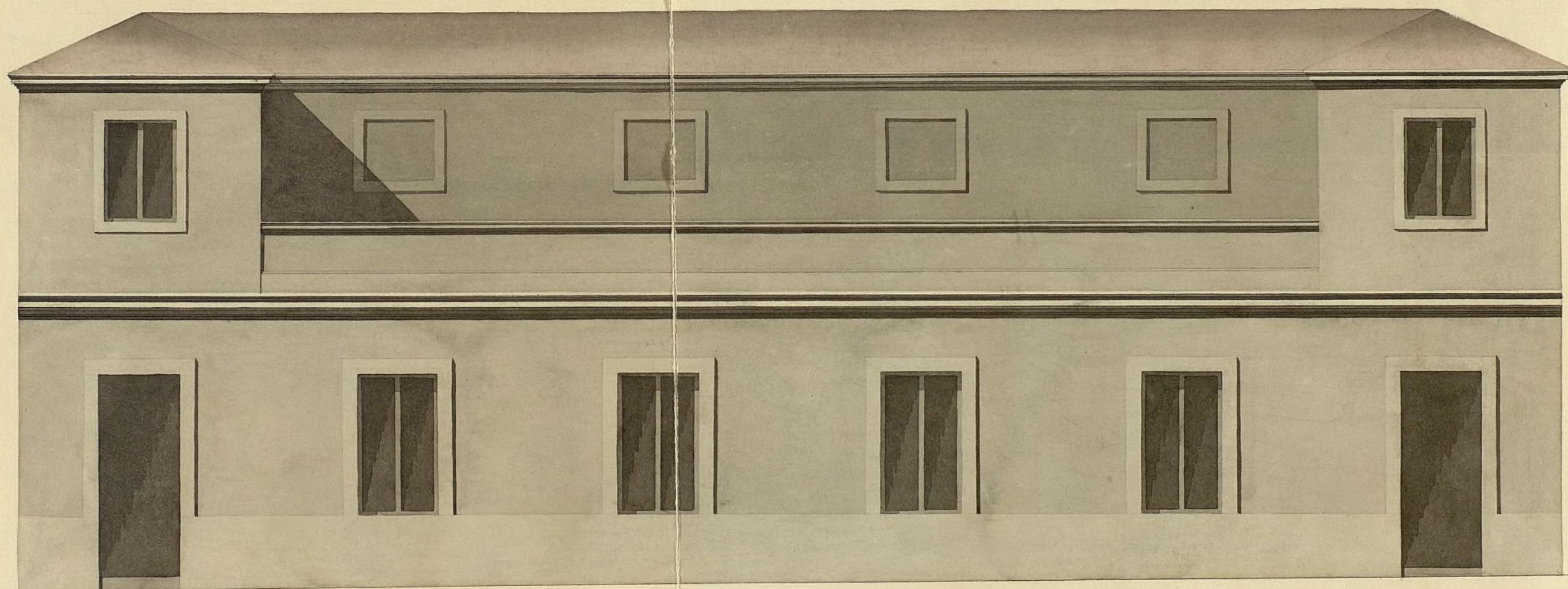

*Madrid 20 de Febrero de 1850.
Jacinto San Martín*

Escala de 0 5 10 20 30 40 50 60 70 80 *pies castellanos.*

N.º 380



Excmo Sr. Corregidor de Madrid.

El que suscribe a V. E. hace presente: que con el objeto de empelar a edificar en sus terrenos propios en Chamberí, colindantes con el paseo de la Habana, para a manos de V. E. el adjunto plano de fachadas de las varias casas que desea construir, levantado por el arg.^{to} de la Real Academia de S. Fernando D. Jacinto San Martín. En su consecuencia

A V. E. Suplica se sirva mandar expedirle la oportuna licencia para la indicada edificación. Lo favor que espera merecer de V. E. al que quedará reconocido. Madrid 20 de febrero de 1850

Madrid 22 de Feb.^o de 1850.
Comisión de Obras.

Se acompaña al inf.^{te} del arg.^{to} del Cuartel.

El Sr. Corregidor.

[Signature]

Excmo Sr.

Donde de Vega-Mar

En la Comisión de Obras.

Examinado el plano de fachadas que presenta el Excmo. Sr. Conde de Vega-Mar firmado por D. Jacinto S. Martín Arquitecto de la Academia Real de S. Fernando para construir varias casas en el Chamberí en un terreno de su propiedad con fachadas a'l paseo llamado de la Habana y Calle de la Palencia y de Arango, no halló inconveniente

tes en que el mismo Ayuntamiento se sirva conceder la li-
cencia que se solicita bajo la observancia del
dicho presentado, y con la circunstancia
de construir los cimientos desde el firme del
terreno con piedra de piedra y mezcla de cal y arena
dando los tres pies de espesor hasta el enrase del pared
y calles; sobre estos se levantará un rosalo de fabrica de
ladrillo de 2¹/₂ pies de espesor y de la altura que marca
el arino y el resto de la altura de la fachada hasta el alero
de 2¹/₄ pies de espesor de la misma fabrica de ladrillo o de
tapiales de tierra con machos de ladrillo de mayor y menor
y verdugos de la misma fabrica, proporcionando espaldas ala
distancia de los muros de puertas y ventanas, y levantandolos has-
ta el arinto del alero, que sera de madera descubierto con
puerto de solera, canchillos con facadura y corna con suca-
nabon y ventideros de plomo si opadala, si hubiere pla-
jas de urramiento se observara la misma construccion
cubriendo la parte superior con albardilla de piedra baldosa
o teja. Delante de la fachada se formara una albar-
dilla de empiedrada de moznillo con seis pies de altura y
la restante correspondiente en direccion de la calle, su ba-
tiente en escalones que salgan de los plomos exteriores de
las fachadas, construyendola el poro de agua y inundada
en terminos que su centro diste tres pies de los muros de
la fachada cubriendolo con fabrica de ladrillo y cubierto
con su correspondiente lona buron; por ultimo se rebocara la
fachada imitando un buen orden de construccion fun-
tando las puertas al color de un color clara. V.E. sus en-
bargo resolvera lo que mejor estime. Madrid 9 de Mayo
de 1850.

Conforme con el acuerdo del Consejo de Ayuntamiento
Madrid 18 de Mayo 1850

Vidoro Alencos

Excmo. Sr.

La Comision de Obras esta conforme en q. V.E. se sir-
va autorizar al Excmo. Sr. Conde de Vegamara p. la edifica-
cion de casas en el terreno de su propiedad sito en Chamberi
colindante con el Parque denominado de la Habana, a calidad de q.
se guarde la alineacion y demas reglas consignadas por el Sr.
Arquitecto del Cuartel. Madrid 13 de Mayo de 1850.

Armerio

Al-Dejudo

Pillalobos

Marquez

Madrid 15 de Mayo 1850.

En Atty. em. de. Cons.
con la Comision.

Ayuntamiento de Madrid

Ma

Consejo. Sor.

Se resuelto aprobar los
acuerdos del Ayuntamiento
de esta Capital de 15. de
marzo ultimo, por los que
de conformidad con lo
propuesto por la Comision
de Obras ha convenido en
conceder permiso para
edificar varias fincas
en los sujetos que con la
situacion de aquellas
se expresan a continuacion.

Abril 4

Para al Excmo.
Ayuntamiento a los
efectos q. haya lu-
gar. &

Madrid 9 de
Abril de 1850.

En Ayto. Cons.

S. l. queda enee-
rado y espdause
la licencia.

Sor. Conde de Vega mar,
en Chambery, colindante
al parco de la Habana.
D. Angel Abad, apoderado
de D. Carlos Buero, en
la plazuela de Oriente.
D. Tomas Martinez Pinillo
en representacion de D.
Alejandro Pena Villarejo
en la misma plazuela de
Oriente.

D. Federico de Madrazo, en la
propia plazuela de
Oriente.

D.^a M.^a Catalina de Bar-
beria, Calle de la Herreria
de las Descalzas, n.^o 3. de
la m.^a 2.^a 82.

D. Juan C. Puerto, en la
plazuela de Bilbao, o
cortadilla de Capuchinos
n.^o 9.

Y D. Domingo Saguet, en
la Calle ancha de Ma-
jaderitos, hoy del Barce-
lona, n.^o 10.

Lo digo a V. C. p.^a
conocimiento de la Cor-
poracion que precede,
devolviendole los siete
expedientes que acompa-
naban a su comunica-
cion de 21. del citado mes.

Dios

que, a' O. G. m. d. a. P. Ma
drid 2. de abril de 1850.

Jua Veruqz

J. M. Correg.^r de esta Capital.
Ayuntamiento de Madrid

1765. 201

[Faint, mostly illegible handwritten text, possibly a letter or official document, with some visible words like "Señor" and "Madrid"]

D. Cipriano M.^a Clemencin D.

8

^{al Excmo}
Certifico: que por el Sr. Conde de Vegamara se hizo presente al Excmo. Sr. Alcaide Corregidor de esta Villa en virt.^a de 19.^a de febrero ult.^o, que deseaba edificar unas casas en terreno de su propiedad en la población de Chamberí colindantes con el parco de la Herrería, suplicando ~~que se le permitiera disponer~~ se marcara la alineación q.^e debería observarse.

Leída la virt.^a a la Comisión de Obras, se hizo por esta al Sr. D.^o Alcaide del Distrito p.^o q.^e en unión de uno de los Sres. Regid.^{os} de la misma, del Arquitecto del Cuartel, y el del interesado, se procediere al auto de la tira de cuerdas, de cuyo resultado se dio consentimiento por D.^o Profesor en el sig.^{te} inf.^{te}

Aquí

Presentado el plano de fachada firmado por D.^o Jacinto S. Martín, se remitió a inf.^{te} del citado Arquitecto, quien lo resolvió con el sig.^{te}

Aquí

La Comisión en su vista remitió el exped.^{te} a la deliberación del Excmo. Ayunt.^o proponiendo se autorizara la edificación de las referidas casas a caldad de ~~que se le permitiera~~ ^{quedar} la alineación y demás reglas consignadas por el Arquitecto.

Hecho presente a S.^o E. en sesión de 19.^a de Marzo último acordó conformarse con lo propuesto por la Comisión, cuyo acuerdo obtuvo la aprobación del Excmo. Sr. Jefe Político en 2.^a del actual, de que se enteró el Ayunt.^o en sesión del 4.^a acordando se expidiera la licencia: Y es la presente que firmo: Ma-
drid 10 de Abril de 1850.

En dor.

