

Ayuntamiento ^{to} Constituido
de Madrid

4-74-15

1850

Policia

D.^a Gregoria Lopez, munta a un solar
en la Calle Realizada n.^o 23 sobre licencia
p.^a construir uná una casa nueva planta

12 años de la licencia 418

1878

Excmo. Sr. D. Juan de Dios
Rodríguez

Excmo. Sr. D. Juan de Dios
Rodríguez

Yo, Juan de Dios Rodríguez,
Canciller de la Real Academia de Ciencias Exactas,
Físicas y Naturales, certifico que el Sr. D. Juan de Dios
Rodríguez es el mismo que en el año de 1878

M.
de
Pa
gra
Ay
Vo
mu

M.
de
Pa
to
de
de
re
re
re

N.º @ f.º 16 to

N.º 127 to



Excmo Ayuntamiento de esta Villa

D. Gregoria Lopez, vecina de esta Corte a N. E. con

Madrid 9.º de Set.
de 1850.

Por acuerdo
gral. del Excmo
Ayto

Pase a la lo-
mision del Sr. D.

el devoto respeto expone: Que habiendo sido remata-
do a su favor el solar q.º en la calle de la Escalimata
ocupaba la casa n.º 18, antiguo 23, nuevo, manda
donde se vive p.º el Excmo S.º Alcalde Corregidor, en
virtud de su estado q.º ofrecia ruina inminente, le ha
sido adjudicado como mejor portor dho solar; sobre el
cual desea construir una casa de nueva planta, y como
al efecto haya de preceder la tira de cuerda, operacion
q.º debe verificarse por N. E. por lo tanto =

A N. E. Suplico se sirva acordar dha operacion p.º los dele-
gados q.º estare, con asistencia del arquitecto del con-
cel, y del encargado por mi q.º lo es D. Miguel Garcia.

Madrid 9.º de Set.
de 1850.

Favor q.º espera merecer de V. E. Madrid 8.º de Set. de 1850 =

Comision del Sr. D.

Pase al Sr. Ten.º Alcalde del distri-
to p.º q.º en union del Sr. Reg.º individuo
de la misma D. Anasario Marques
del Arg.º del Cuartel, y el del interesado,
se proceda al acto de la tira de cuerda,
informandose del resultado por dho
Profesor.

El Alcalde Correg.

Excmo Señor

Gregoria Lopez

St. Cruz

Madrid 11 de Set. 1850

Verifiquese la operacion de tira de
Ayuntamiento de Madrid

Recuerdas que se previene en el ante-
rior decreto, y para ellaseñalada
labor de las nueve de la mañana del
lunes doce del corriente en el local
que ocupa dicha Casa, a cuyo fin
se dirijan los oportunos oficios al
Arquitecto del Cuartel al Sr. D. Juan
Marques Regidor de la Comi-
sion de obras, y a la dueña de la
Casa para su concurrencia al acto,
esta con el Arquitecto que elige
se hizo estimo conveniente con lo de-
mas acordado en dicho decreto =

El Ven. Alc. Dip.º

Juan Pardo

Sr. de la Comision de obras,

Habiendo marcado sobre el terreno la alineacion que debe
observarse con arreglo a la acordada por el Ayuntamiento
en la fachada de la casa que intenta construir D. Jo-
se Lujan en la Calle de la Enlatinata n.º 23 manzana
1.ª B, resulta que debe establecerse en linea recta en los 24
pies que tiene de extension, atando por la derecha con la n.º
24 y por la izquierda con la n.º 26 ambas de moderna
construccion, conservando por el primer punto la posicion
actual y perdiendo por la izquierda 1.ª pie que
tienen B, los que a juicio de B. D. cada uno impor-
tan B. D. que deberian abonarse a el interesado por
cuenta de los fondos municipales: la altura de la nue-
va fachada no exceda de 10 pies, teniendo por lo menos
14 la del piso bajo ambas medidas por el centro, y podrá
construirse piso bajo, entresuelo principal 2.º y ter-
cero, arreglándose a ella los planos firmados por ar-
quitecto para la aprobacion del Ayuntamiento
sin construir boardillos, videra en la primera crugia
a la Calle, pudiendo retirarse estas en las interiores siem-
pre que no vayan de 9 pies de luz y el techo u. halla
entubado y forrado a pelo raso. En caso de convenir
a el interesado construir estabanco, no exceda la altu-
ra total del edificio con inclusion de este de 10 pies vi-
tado, siendo la luz menor de 9 pies, sin exceder su

altura sobre el tejado de C, para lo cual es indispensable reducir a la de los pisos inferiores, excepto la del piso bajo que conservará la H. indicada. V. H. sin embargo acordarán lo que sea acertado. Madrid 19 de Setiembre de 1810.

W. Dora Alarón

Diseño de la fachada para la casa que de nueva planta trata construir D.^a Gregoria Lopez
en la calle de la Realidad, la cual se distingue con los números 18 antiguo, 23 moderno de
la manzana L. 18.

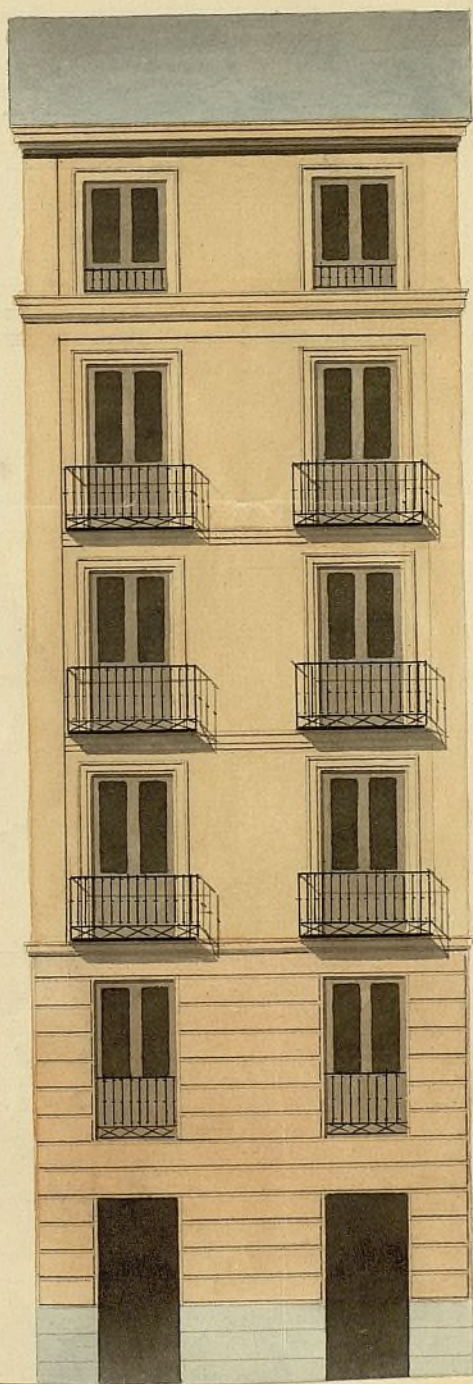



Ultimo Ayuntamiento Constitucional de esta Corte

Madrid 19 de Set. de 1850. D. Gregoria Lopez, vecina de esta Corte
al. E. con el respeto debido exponen: Que
tratando de construir un edificio en el
Com. de Obra. solar de la Calle de la Escalinata n.º 18
pare con el antiguo y 23 moderno manzana n.º 18
plano que se acompaña, a su Arquitecto ha formado el plano
informe del que tiene el honor de acompañar al. E.
Arg. del de
comando p.º su examen y aprobacion y p.º que
el. E. de la Corte esta recaiga

Al. E. Republica, que haya por presentado
el plano adjunto y que previos el
reconocimiento y debida formalidad de
necesarias se sirva aprobarlo y man-
dar que se expida a su favor la com-
petente licencia p.º edificar la casa
en cuestion. Favor que espero merecer
de V. E. Madrid 19 de Set. 1850

En su
Ultimo 10.

Gregoria Lopez

En la Comision de Obra,

En cumplimiento del anterior intento, he examinado el
plano de fachada que presenta D.ª Gregoria Lopez, dueña
de la casa que trata de construir de nueva

planta en la Calle de la Encarnación casa N° 23 firmada
por el arquitecto de la Academia de S. Fernando Don
Miguel Barcia, y lo halló conforme a las
reglas del arte y acuerdo de los señores Ayun-
tamiento, excepto en la colocación del quicio de la
puerta que deberá verificarse entramado a los huecos
interiores de la fachada, con cuya modificación, no
huello inconviniendo en que M. A. se sirvan conceder
el permiso que se pide, a calidad de observarse el
diseño presentado y con la circunstancia de que
los cimientos han de construirse sobre terreno fir-
me con piedra de sillería y mezcla de cal y arena,
dándoseles cuatro pies de grueso hasta medio pie
mas bajo que el nivel del piso de la Calle, en donde
retallándose medio pie de cada lado resaltarán el rocato de
cartería de tres pies de alto lo menos y otros tres de
grueso, resultando dos hileras descubiertas en el punto
mas elevado de la calle, continuando estas a nivel
hasta el mas bajo sin que fallen en ningún punto de
la fachada. Sobre el referido rocato y con el mismo
grueso seguirá de fábrica de ladrillo y mezcla de
cal y arena el cuerpo bajo hasta la imposta del
piso principal y de la misma fábrica en todas las
alturas, siendo los arcos de puertas y ventanas del
propio material (y de la misma fábrica en to-
das las alturas, siendo los arcos de puertas y ven-
tanas del propio material) sin entramado, en humbra-
les de madera, retallándose por lo interior de ca-
da quicio necesario para que resulte el último
de dos y medio pies de grueso para el apoyo del
alero que será de madera descubierta compuesta
de solerón, canchales con tocadura y corona mol-
dada, cubierta de plomo o una cornisa de pie-
dra o forjada que tenga poco vuelo, formando por la
parte interior una canal general para que reco-
gidas en ella las aguas lluvias se introduzcan en
las bajadas de plomo embutidas en los muros de fachada
de las que desaguarán por medio de una atargua a la
alcantarilla. Los balcones tendrán de vuelo lo mas
que y medio los del piso principal y uno los de los
pisos restantes, siendo los de altura $3\frac{3}{4}$ pies y al inter-
valo de los balcones sus vidrios, quedando recibidos
las patillas en el grueso de la pared un pie y mas

de otro separadas del vivo de la luz de las ventanas. En las puer-
tas no habrá batiente ni pedestal alguno que sobresalga de lo filo
de la fachada para que no impidan el tránsito público, las
puercas se sentaran las de piedra barroquina de medio que
de espesor y tres de salida sentando las loras con mortero
de cal bajo una saiaute sin que puedan abrirse lumbreras
horizontales u los totanos, abriendo estas colocame entre las
puercas de las puertas o aplomo de los huecos, y por ultimo
se rebocara la fachada decentemente mitanda con las tintas
un buen orden de construcción, pintando las puertas de la Calle a
el color de un color claro. Entando el Sr. Ayuntamiento
encargado de la policía buen aspecto de los edificios y de su segun-
didad, porra cuando guste el Sr. D. Alcalde Corregidor
o Sr. Ayuntamiento Alcalde del Distrito, mandar se reconozca
e informe acerca del estado de la obra, sin embargo de que el
pueblo deba dar aviso luego que este sentada la canteria.
Despues de enrasado el piso principal, cuando la fachada
sea halla coronada con el alero y por ultimo despues que
este concluida enteramente la finca en estado de alquilar
se para que practicado los cuatro reconocimientos resulte
el cumplimiento de lo acordado por el Sr. Ayuntamiento.
En la construcción de andamios de la fachada, se observara
que las almas sean de sarma colocadas en medio de
los huecos, a excepcion de las de los extremos que estaran a la
línea de los muros medianeros para que no resulten mechi-
nales en la fabrica, las puentes sean de maderos de a seis
y los tablonos de buena calidad sin mudo, sabbadino, poniendo
tres por lo menos en el ancho de cada andamiada, no con-
tando el arquitecto se carguen con mucho ladrillo, y para
evitar en lo posible todo incidente desagradable se pondran
maderos de a ocho e des a diez entre las almas que sirven
de antepechos o varandilla elevandolos de los tablonos uno
cuatro pies, redoblado este cuando donde se colo que el percaute
que se reformara con toda solidez, cuidando ademas el profesor
que los andamios interiores se ejecuten segun arte para
precauer una desgracia. Y enant puedo manifestar
a V. S. obra. El particular Madrid 19 de Set de 1830

Victorio Llano

Sr. D.

La Comision de Obras al presentar a la deliberacion

re V. E. el expediente instruido a instancia de D.^a Gregoria
Lopez sobre licencia p.^a la edificación de nueva planta
de una casa en el solar que en la calle de la Escalinata
ocupaba la ruinalda con el núm.^o 23 y ha sido demolida
por ruinoso; tiene el honor de proponer a V. E. puede
servirse autorizar con su permiso la citada obra a ca-
lidad de observar en su ejecución el detalle de alineación
y demás reglas propuestas por el Arquitecto del Depar-
tamento entre las q.^{as} es una, que el Notabanco se
situe y establezca a los haces interiores de la fachada
liberando de todo el oportuno documento.

Madrid 23 de Setiembre de 1850.

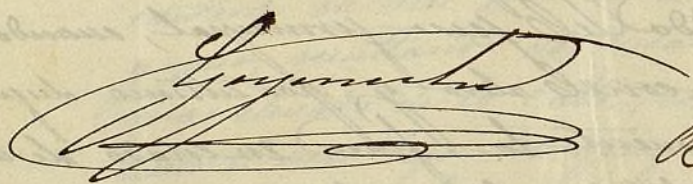
Barboles

fit. Oregano

Villalobos

Madrid 24 de Set. 1850.

Excmo. Cons.^o

Conforme S. E. con la Comisión.



Conforme con el acuerdo del Excmo.
Ayuntamiento.

Don Señor

Yo, Juan de Dios, acompaño a V. E. de parte de
unirando en el Dono de la
una V. E. a instancia de D. Gregorio
Lopez de permiso para la con-
strucción de ~~una nueva planta~~ una
Casa en el solar que en la calle
de la Encarnación ocupaba la
señalada con el num. 23, a fin
de que V. E. en uso de sus
acris se sirva autorizar con
su aposto al acuerdo de la ciudad
exp. n. del día de ayer, con-
virtiéndose en la concesión de
la refenda licencia en el ter-
mino propio por su fono de D. Juan.
Don D. Madrid 25 de Set.
de 1850

Don D. José P. de la B. B. B.

[Faint, illegible handwriting at the top of the page]

[Large block of faint, illegible handwriting in the middle of the page]

[Faint, illegible handwriting, possibly a date]

[Faint, illegible handwriting at the bottom of the page]

Nº 127.º

Excmo. Sr.

Policia urbana.

Madrid 27 de Set.
de 1850.

En Ayte. Cons.

S. C. quedo enterado y esp. Dase la
licencia.

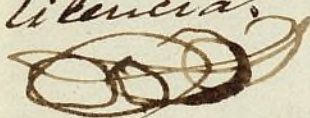

Visto el expediente remitido
por P. C. con su oficio de 14
dia de ayer, he tenido por
conveniente aprobar el acuer-
do del Ayuntamiento de esta
capital de P. C. del corriente
por el que de conformidad
con lo propuesto por su
Comision de Obras ha
comunido en conceder permiso
a D. Gregoria Lopez de
esta ciudad para edificar
de nueva planta la casa
de la Calle de la Escalinita
num.º 18. ant.º 23. mas dentro
de la man.º 418.

Se comunico a P. C. p.
los efectos correspondientes
desvolviendole adjunto el
Expediente citado.

Dios

W/12/9/11

que a V. E. m. d. a. Madrid
26. de setiembre de 1850.

me' de l'enq'ue

Madrid 27 de Setiembre
de 1850.
Excmo. Sr. D. J. P. de la
Calle de la Cruz.
D. J. P. de la Cruz.
D. J. P. de la Cruz.
D. J. P. de la Cruz.

Excmo. Sr. D. J. P. de la Cruz.
D. J. P. de la Cruz.

que a D. E. en D. N.
26 de Setiembre de 1881

Señor D. E. en D. N.

Al Sr. D. E. en D. N.

Al Sr. D. E. en D. N.

Al Sr. D. E. en D. N.

Al Sr. D. E. en D. N.

Al Sr. D. E. en D. N.

Al Sr. D. E. en D. N.

Al Sr. D. E. en D. N.

Al Sr. D. E. en D. N.

Al Sr. D. E. en D. N.

Al Sr. D. E. en D. N.

Al Sr. D. E. en D. N.

Al Sr. D. E. en D. N.

Al Sr. D. E. en D. N.

Al Sr. D. E. en D. N.

Al Sr. D. E. en D. N.

Al Sr. D. E. en D. N.

Al Sr. D. E. en D. N.

D. Cipriano M.^o Clemente &.

Certifico: que por D.^a Gregoria Lopez se acordó
que habiendo ~~se acordó en junta de los comendados~~
~~rematado a D.^o C.^o M.^o Clemente &.~~
se su favor como ~~habría sido adjudicado a favor de D.^o C.^o M.^o Clemente &.~~
mejor por ~~la ley de 1808~~ ~~moderno de la Calle de la Enalimata~~
el Marqués ~~que por su estado~~ ~~habría sido demolido la casa~~
en la Calle de ~~que el edificio~~ ~~habría sido demolido~~ ~~la casa~~
la Enalimata ~~que el edificio~~ ~~habría sido demolido~~ ~~la casa~~
ocupaba ~~la~~ ~~se procediere a la tira de cuerdas.~~
para el 18. Pasada la vista a la Comisión del D.^o C.^o M.^o Clemente &
m.^o 23 moderó ~~lo~~ ~~hizo~~ ~~esta~~ ~~al Sr. Teniente Alcalde del distrito~~ ~~1.^o g.^o~~
no, mandando ~~en~~ ~~unión~~ ~~de~~ ~~uno~~ ~~de~~ ~~los~~ ~~Sres. Regid.^{es}~~ ~~de~~ ~~la~~ ~~misma~~,
demoler por ~~el Excmo. Sr. D.^e del Arzobispado del Cuartel~~, ~~y~~ ~~el~~ ~~dela~~ ~~interesada~~ ~~se~~
calde ~~por~~ ~~procediere~~ ~~al~~ ~~auto~~ ~~de~~ ~~la~~ ~~tira~~ ~~de~~ ~~cuerdas~~, ~~de~~ ~~cuyo~~
en estado ~~visita~~ ~~procediere~~ ~~al~~ ~~auto~~ ~~de~~ ~~la~~ ~~tira~~ ~~de~~ ~~cuerdas~~, ~~de~~ ~~cuyo~~
lo, ~~y~~ ~~de~~ ~~de~~ ~~cuyo~~ ~~resultado~~ ~~se~~ ~~dió~~ ~~como~~ ~~ante~~ ~~por~~ ~~el~~ ~~pro~~ ~~fesor~~
contrar una ~~en~~ ~~el~~ ~~sigte~~ ~~informe~~
caja de nueva ~~en~~ ~~el~~ ~~sigte~~ ~~informe~~
planta ~~supli-~~
caba ~~que~~ ~~el~~ ~~C.^o~~

Aquí

Presentado el plano de fachada firmado por
D. Miguel Garcia, se dirigió a ~~el~~ ~~del~~ ~~estado~~ ~~de~~
quibesto, quien lo devolvió con el sigte

Aquí

La Comisión en su vista sometió el expediente
a la deliberación del Excmo. Ayuntamiento proponien-
do se ~~se~~ ~~visite~~ ~~autorizar~~ ~~se~~ ~~permiso~~ ~~la~~ ~~certada~~
obra a ~~calidad~~ ~~de~~ ~~observar~~ ~~en~~ ~~su~~ ~~ejecución~~ ~~el~~ ~~de~~
talle de alineación y demás reglas propuestas
por el Arquitecto, y de que el Notabanco se ~~visite~~
y ~~establezca~~ ~~a~~ ~~los~~ ~~trazos~~ ~~interiores~~ ~~de~~ ~~la~~
fachada.

Hechos presente a S. E. en sesión del día
24 ~~de~~ ~~setiembre~~, ~~se~~ ~~conformarse~~ ~~con~~ ~~lo~~
propuesto por la Comisión, cuyo acuerdo obtuvo
la aprobación del Excmo. Sr. Jefe Político en
26 ~~del~~ ~~misma~~ ~~de~~ ~~se~~ ~~enteró~~ ~~el~~ ~~Arquitecto~~ ~~en~~
sesión del ~~siguiente~~ ~~día~~ ~~acordando~~ ~~se~~ ~~expidiese~~ ~~la~~ ~~licencia~~,
y es la presente que firmo: Madrid 30 de
diciembre del 850. = P. A. del Sr. Srío. = J. G.

Indice

