

4-74-26.

Ayuntamiento Constitucional
de Madrid

1850.

Plaza

D. José García Somonte, vecino de un solar en el barrio del Chamberí, denominado Charca de Peña, pidiendo licencia p.^a construir en él una casa.



2783

*Fachada de la Casa que se ha de construir sita en
Chamberí en el sitio titulado la Charca de Mena.*

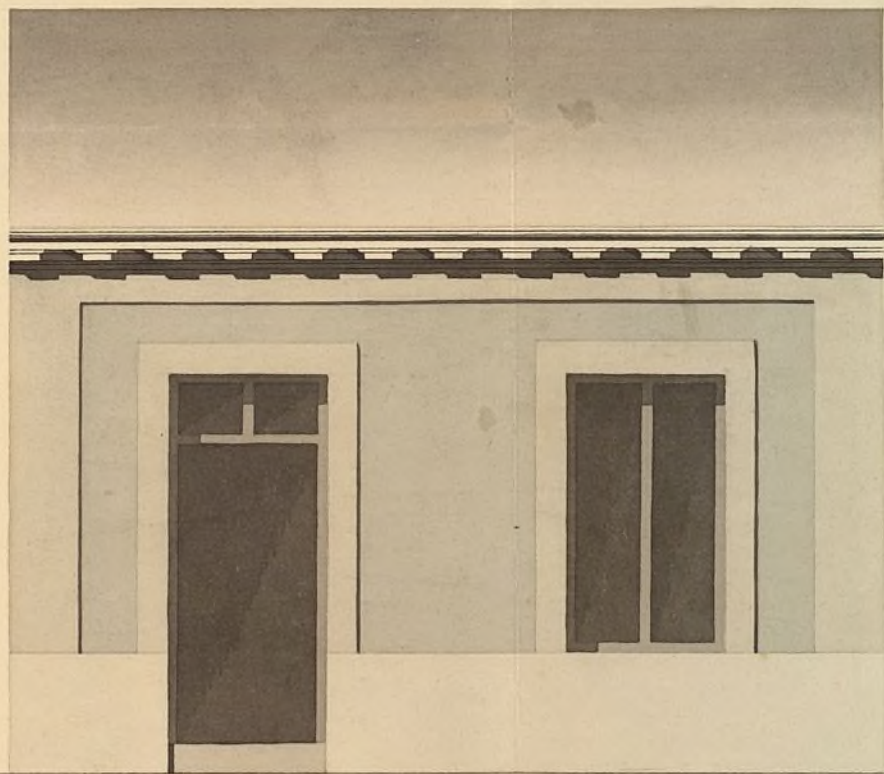

*Madrid 27 de Abril de 1850.
Jacinto San Martín*

Escala de

1	2	3	4	5
---	---	---	---	---

10 *20* *30* *pies castellanos.*

Pl. a p. 9.

N.º 50 p. V. 78 v.

N.º 89



Exmo Señor

Mad. 6.º de Mayo
de 1850.

Por acuerdo gral.
del Excmo Ayto.
Pase a la Comi-
sion de Obras.

D.º Jose Garcia Somonte, Dueño de un Solar sito en
Chamberi, charcas de Mena, y necesitando la alineación
de su fachada para poder construir una casa
segun manifiesta el adjunto Diseño.

Suplica a V. E. se sirva mandar pase el arquitecto mayor
a marcar dicha alineación, como asimismo apruebe
el adjunto diseño de su fachada y espida la
competente Licencia para poder construir. de
cuya gracia le será el mas Reconocido. Madrid
3 de Mayo de 1850.

Mad. 10.º de Mayo
de 1850.

Comision de Obras

Pase al Sr. Fent.º Alcal-
de del Distrito p.º.º.º.

Union del Sr. Regidor ind.º de la misma

D. Juan Gil Delgado, del Argto.º del Cuartel
y el del interesado, se proceda al acto de la
fira de cuerda, informandose del re-
sultado por dho. Profesor.

El Sr. Corregidor.

Sta. Cruz.

En esta Comision de Obras

Habiendo marcado sobre el terreno la alineación que
debe observarse en la fachada de la casa que trata de
construir en el Chamberi D.º Jose Garcia Somonte

en un terreno de su propiedad en el sitio llamado la Chana de
Mena Calle de Juan de los Rios Mayor 2.º, resultó que la fachada
será una recta de 24 pies de linea colocada entre las dos edifi-
caciones en el terreno a efecto para mayor claridad.
Debiendo tener presente el interesado al tiempo de la
construccion de la Casa, que la replanacion del terreno de
la Charca de Mena será la que resultó de tirar dos ma-
tentes, una desde el camino o paseo de la Habana a
el de Luchana y la otra desde la tahona al camino de
la Chana.

Examinado el plano de fachada firmado por el arquitecto D.
Juan M. Martin, no halló inconveniente en que D. S. se
van condes la licencia que se solicita bajo la observancia
del mismo presentado, y con la circunstancia de construirlo
cimientos desde el firme del terreno con fudra de pedernal
y mezcla de cal y arena, dándole 3 pies de espesor
hasta el surco de la Calle; sobre estos se levantará el
vocalo de fabrica de mamposteria o de ladrillo de 24 pies
de espesor y de la altura que marca el dibujo, y el resto
de la fachada hasta el alero 24 pies de grueso de la mis-
ma fabrica o de tapiales de tierra con machos de ladrillo
de mayor y menor y vidugos de lo mismo, propor-
cionando aquellos a la distancia de puertas y ventanas,
y levantandola hasta el alero del alero, que será de
madera descubierta compuesto de soleron, chucillos con to-
cadura y corona moldada con su canalon y vertederos de
plomo u gadelata; si hubiere tapias de cerramiento se
observará la misma construccion cubriendola parte su-
perior de albardilla de empingada de morillo con sus
pies de salida y la correspondiente vertiente o inclina-
cion en direccion del centro de la Calle sin colocar ba-
tientes que salgan de los aplomos exteriores de la fachada,
construyendola el poro de aguas inmundas en la
Calle y enterrados que en el centro veinte pies de los
bancos de aquella, vitandole con fabrica de ladrillo
y cubriendola con una losa bicon; la cocina ten-
drá su fogon con cadena de hierro, campana y ca-
non por la direccion de los humos, y por ultimo
se rebocará la fachada imitando un buen orden
de construccion, pintando la puerta a olea de un
color claro. Madrid 21 de Mayo de 1788.

Miguel Martin

0289 - 1000 2 81 304#

Exmo Sr.

La Comision de Obras no halla
reparo en que V.E. se sirva autorizar
a D. Jori Garcia Samonte p.^a que lleve
a efecto la edificacion que ha solicitado
en una casa en el Barrio de Chamberi;
sitio numerado Chacra de Mend
manr.^a 36 siempre que en su ejecucion
se observen la alineacion y reglas re
glas propuestas por el Arquitecto.
Madrid 6 de junio de 1850.

Armeria

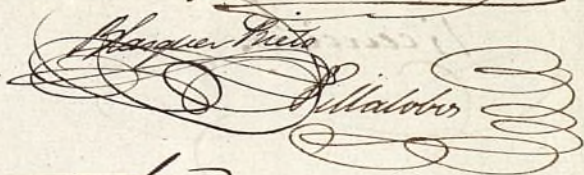

Jos. Delgado

Blasquez Prieto

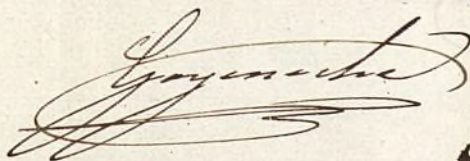
Goyenche

Ma#

#222 18 de Junio 1850.

En Ayuntamiento. Cons.^a

Conforme S. C. con la Cons.^a



22 Junio 1850

Conforme con el acuerdo del
Excmo. Ayuntamiento. &



Madrid 3 de Set.^e de 1850.

En Ayuntamiento. Cons.^a

Mediante la aprobacion prestada p.^a
el Sr. Jefe Político, en su comunicac.^a
del 11 de Julio último, vista en la Sesion
de hoy, q. se halla unida al expedte.
de D. Joaquin Barra, expedase la
licencia.

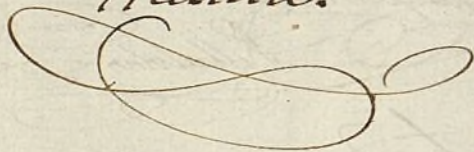

#222

D. Cipriano M.^a Clementini & C.

4

~~Ultimo, que á su~~ Certificado: que por D. José García Somonte
~~de, procedera la duena de un solar en el barrio del Chambers y~~
~~comonencia de sitio denominado Charca de Merca m.^a 3.^a E.^a~~
~~una casa con se solicito de. Dto. Excmo. Ayto. en 2.^a de Mayo 1840.~~
~~al dueño que~~
~~acompañaba se manifestado acompañaba la alineación del~~
~~de marcarse la fachada para poder construir una casa con~~
~~alineación para~~
~~la fachada en~~
~~pidiendo la com. se sirviera disponer lo conveniente y dar la~~
~~decente licencia~~

Pasada la inst.^a a la Comisión de Obras
lo hizo cita al Sr. Vent. Alcaide del Distrito
y a. g. en union de uno de los Sres. Reg.
de la misma, del Argto. del Cuartel y el
del interesado, se procediere al acto de la
fija de cuerdas; de cuyo resultado se dió
conocimto por Dto. Profesor en el sig. inf.
Aquí.

La Comisión en su vista sometió el exped.^{te}
a la deliberación del Excmo. Ayunt.^o propo-
niendo se sirviese autorizar la citada obra,
siempre q. en su ejecución se observen
la alineación y demás reglas propues-
tas por el Arquít.^o

Hecho presente a S. E. en sesion de 18.^a
de Junio ult.^o acordó conformarse con lo
propuesto por la Comisión, cuyo acuerdo
~~ha obtenido~~ la aprobación del Excmo. Sr.
Jefe Político ~~Manuel de~~, de g. m. ente-
rándolo al Argto. en sesion de 21.^a del actual
acordó se espdiere la licencia: Y es
la presente g. firmo: Madrid 6 de
Setiembre de 1840.

M. de