

Ref^o 532.

13-103-19

1870.

AYUNTAMIENTO POPULAR.

NEGOCIADO DE obras

MADRID.

CLASE. Construcciones

Expediente *introducido á instancia de*

*D. Lucas Vdaeta en solicitud de licencia
para construir una casa en los solares
del ex Convento de Santo Domingo*





Excmo. Sr.

13. Mo.º

Pare al Sr. Alcalde
popular del Distrito del
Centro para que con
asistencia del dueño en
Arquitecto, el Municipal

D.º Lucas de Váleta, dueño del
Solar que fue del exconvento de Santo
y el Director de la casa de Domingo, y se distingue con el número
por lo que respecta a la nueva calle aprobada a
la rasca, dejando a través del terreno de dicho convento,
el auto de la tira de y con el número dos, que en su día
cuenda, para el cual le a de corresponder por la calle de
se sirva señalar día la Biblioteca

y hora a V.º E. suplica se sirva disponer lo necesario
sando al Sr. Sr. del Sr. Sr. para que, se le demarquen las líneas a
Argento a los efectos corres- que deberá sujetar las fachadas de la
pondientes, informando nueva construcción que piensa reali-
el Arquitecto de V.º E. de su resultado próximamente.

al interesado no dé principio a Dios guarde a V.º E. muchos años
las obras sin la correspondiente licencia y Madrid 11 de Marzo del 1870
terminadas estas actuaciones de cuenta a labor.º de Obra.

Falso

L. de Váleta

Excmo. Sr. Alcalde primero popular de esta M.ª H.ª

Madrid 16 de Mayo de 1870

De conformidad con lo dispuesto en el decreto que
anteriormente providen a la tira de murallas de la casa núm.
suro de la misma calle que ha de abrirse a través del solar
del convento de S.^{to} Domingo, para cuyo acto se suspenda
el día 23 del corriente a la 1.^a de su tarde, de lo que se
dará el oportuno conocimiento al Sr. Secretario del Excmo.
Ayuntamiento.

A. Alcalde,

Simon Perera

P. de la Comision de Obras.

Practicada la alineacion del solar que
fue monte del terreno del convento de S.^{to} Domingo
a que ha de corresponder el n.^o dos de la calle
de la Biblioteca, con sujecion a la aprobada pa-
ra dicha calle por Real orden de 1.^o de Agosto de
1861 resulta: que la linea de fachada se ha de
establecer sobre la recta que uno dos puntos ex-
primos de los cuales ha de ser el de interseccion
del eje de la Cuesta de S.^{to} Domingo con la linea
tirada paralelamente a la opuesta por el extremo
opuesto de la linea del Jardin de la casa Botica
que fue de Palacio, y el otro punto el de inter-
seccion del segundo lado de la Plaza de Prim o
sea la prolongacion de la fachada actual de la
Casa que vuelve a la calle de los Canos con la
linea de fachada que antes tenia la pared del

2

jardin de dicho excomuesto, sin que por esta al-
meacion niulte temere que agregar ni segre-
gar terreno alguno en la finca para otra que
barras, en lo cual esta conforme el Arquitecto
del interesado.

Para la nueva alineacion que se inter-
te enja altura maxima no podra exceder de
veinte metros (72 pies que se consiguitan) se ten-
dran presentes las disposiciones de las Reales
Ordenes de 10 de Junio de 1864 - 20 de Agosto
de 1868, y las de Policia Urbana sobre
la construccion, salubridad y seguridad re-
quiere.

Debo decir presente a V. H. que el Estado
total vuelve en expresna a la nueva Calle
aprobada por el Ministerio de Hacienda e' traves
de los terrenos de dicho ex-comuesto y como
cno no tenga el Spmo. Ayuntamiento conve-
niente ofinas en la citada Calle y barados de
solares se manifestado al interesado que
nada podra hacer informar sus proposisio-
nes frente a V. H. como lo hago, teniendo presen-
te que aquellos terrenos deben ser hoy conside-
rados como una propiedad particular interin
otra cosa no couste o se demuestre.

Madrid 24 de Mayo de 1870

Joaquin Maria Vega

Señores del Coniunio de la

La Variante por la plaza de Armas, notime afortunado,
para por la Calle nueva no puede vincularse por carrear
la via interior de la data prauia para dho. Mayo 30 de Ma-
yo de 1870.

Joaquin Maria Vega

7 Abril 1820

Inscripcion de obras.

De conformidad con el Ayuntamiento Municipal respecto
de la abolicion y dajan al interesado que presente
el plano y memoria descriptiva de las obras, todo por
duplicado; cuyos documentos uniéndose a este expediente
se pasará a D. Juan Maria Vega para que enita
su dictamen

Por
El Vice-Presidente

Bravo



Excmo. Sr. Alcalde 1.º de esta Villa de Madrid

Don Lucas Velasco vecino y propietario en esta capital a V.º E. hace presente: Que habiendovale demarcado la alineación a que debe obedecer la casa que trata de construir en el solar de su propiedad a que corresponde el número dos de la Calle de la Biblioteca con vuelta en esquina y fachada a la nueva calle formada por medio de los terrenos del convento de Sto. Domingo de que forma parte dicho solar y con el fin de dar principio lo mas pronto posible a las obras de edificación acompañando juntos el plano de fachadas y memoria facultativa de la construcción para que V.º E. previos los tramites necesarios se sirva concederle la licencia necesaria por tanto

A. V.º E. suplica se digne concederle la expresada licencia para la construcción de una nueva planta en el solar citado conforme al plano y memoria que presenta.

Dios guarde a V.º E. muchos años.

Madrid 5 de Abril de 1870.

El arquitecto

Miguel de Menclista

L. de Velasco



Pl. de la Comisión de Obras.

Se comunico el plano su facta da y memoria descriptiva que se presenta para la edificacion de nueva planta en la casa a que ha de corresponder el numero dos de la Calle de la Biblioteca y cuyo solar fue parte del ex-Convento de Sto. Domingo, suscritos dichos documentos por el Arquitecto de la Academia de San Fernando Don Miguel de Mendizábal, los enuncio conformes y apuntados a las prescripciones de los Reales ordenes de 10 de Junio de 1854 y 20 de Abril de 1868, y a las reglas y disposiciones de Policía Urbana vigentes sobre la salubridad seguridad y construccion, por lo que no encuentro inconveniente en que se conceda el permiso que se pide para la ejecucion de las obras con sujecion estricta al plano presentado y a las disposiciones de los Reales ordenes citados y de Policía Urbana, con la circunstancia por mi parte de dar

por reproducido mi informe de 24 del mes
ppro. sobre la alivacion del solar en que se
sitenta edificar y con especialidad su último
párrafo. Madrid 7 de Abril de 1870

Joaquín María Vega

12 Abril 1870

Comision de Obras

Libre a conformidad con el Sr. Arquitecto, con-
signando en ella que aquellos terrenos deben ser hoy
considerados como una propiedad particular inte-
ra sin otra cosa no se remuevan debiendo para nuevamente ante el
Sr. D. Juan P. I. recibiendo antecedentes del Sr. Vega fje by sacando por by
cable meyo.

Ros

Mica Dende

Mica

S. de la Comision de Obras.

Habiendo conferenciado con el Sr.
Arquitecto de la Seccion D.^a Joaquin M.^a
Vega, y considerando que la nueva calle
a que se refiere el informe fecha 24 de
Marzo ppe do, que ha sido aprobada por
el Ministerio de Hacienda, y cuyo pro-
yecto conoce el mismo señor Arquitecto,
tiene en sus extremos dos puntos de
sujeccion, uno en la Cuesta de S.^{to}
Domingo, y otro en la Plaza de Prim,
que han de tenerse como fijos, la va-

sante que corresponde a la nueva
finca que se trata de construir,
tendra por esta parte la inclina-
cion correspondiente al desnivel to-
tal de la linea, que una los expre-
sados puntos extremos, siguiendo una
pendiente uniforme.

Hecha esta indicacion, el Sr.
Arquitecto de la Seccion Sr. Vega,
que lo es en la actualidad del Mi-
nisterio de Hacienda, puede, bajo
la base general que hemos acordado,
señalar la rasante sobre el terreno,
de la manera que queda expresa-
da en este informe.

Madrid 24 de Abril 1870

El Ingeniero Director

Juan Maria

En la Comision de Obras.

Presidencia la nivelacion entre los dos puntos extremos del
eje de la nueva calle proyectada a traves de los terrenos del
ex-Convento de Sto. Domingo, conforme a lo propuesto en el an-
terior dictamen del Sr. Director facultativo de las obras publicas
señalando que el punto de la subseccion por la luenta de
aquella nombre se halla siete metros y trece centimetros mas
elevado que el de la plaza de Prim, y midiendo dicho eje
un desarrollo de ciento treinta y cinco metros y setenta centi-
metros corresponde para la rasante de la calle una pen-
diente uniforme de cinquenta y tres milimetros por metro
cuyo dato puede prefijarse para todas las construcciones que
se autoricen en la misma, tomando como origen el punto de la can-
cha en la plaza de Prim y eje de la calle.

Ayuntamiento de Madrid

Joaquin Maria Vega
Ma

Madrid a 22 de Mayo de 1866

En vista de lo acordado por los
Comision de Obra; teniendo en cuenta
la reforma de la alineacion de la Cuen-
ta del Santo Domingo, aprobada por el
Excmo. Ayuntamiento en 18 de Feb. pp.^{ta}
modificando la que lo estaba por R. O. de
12 de Diciembre de 1866; la autorizacion
que me fue conferida por S. E. en
22 de Abril ultimo al enterarse de
los terminos en que el Excmo. Sr.
Ministro de Hacienda habia autor-
tado al oficio participandole dichos
reforma; considerando que resultado
de mis gestiones en beneficio y defen-
sa de los intereses municipales no con-
viene en manera alguna reconocer,
aunque sea implicitamente, la nueva
calle que en pro de los suyos y sin co-
nocimiento alguno de la Corporacion
Municipal ha proyectado el referido

... a una comision de a la nueva
Ministerio en el solar del ex-con-
vento de Santo Domingo, para dar
may valar a' los terrenos enagenados,
imponiendo perpetuas y grandezas
viduantes al Pueblo de Madrid; con-
siderando, por otra parte, cuanto im-
porta no poner obstaculo a' los pro-
pietarios que desean construir, antes
bien facilitar toda clase de medios
para que se lleve a' efecto el mayor
minimo posible de construcciones pa-
ra lo cual no ha perdonado ni per-
dona ningun sacrificio; y consideran-
do, por ultimo, que tanto por la
alineacion aprobada en N.º de Dicieim-
bre de 1866 cuanto por la reforma
de la misma, que lo fue por la
I.ª Corporacion Municipal en
sesion de 13 de febrero ultimo, en
nada se altera la correspondiente
a' la calle de la Biblioteca, apro-
bada por N.º 1.º de 1.º de Agosto de
1861, expedida al interesado D. Lucas

... de la comision de obras.

Presidencia la alineacion entre los dos puntos extremos del
eje de la nueva calle proyectada a' traves de los terrenos del
ex-convento de Sto. Domingo, conforme a' lo propuesto en el an-
terior dictamen del Sr. Director facultativo de las obras publicas,
resulta: que el punto de la embocadura por la cuesta de
aquella nombre se halla siete metros y trece centimetros mas
elevado que el de la plaza de Prim, y midiendo dicho eje
un desarrollo de ciento treinta y cinco metros y setenta centi-
metros corresponde para la rasante de la calle una pen-
diente uniforme de cincuenta y tres milimetros por metro
cuyo dato puede prefijarse para todas las construcciones que
se autoricen en la misma, tomando como origen el punto de la acera
en la plaza de Prim y eje de la calle

Ayuntamiento de Madrid

Porquini Maria Vega
Ma

6
Obedezca la licencia, para que pueda
llevar a efecto la construcción, contando
solo como fachada reconocida oficialmen-
te, con servidumbres legales a la vía pú-
blica, la línea que se le ha trazado
en la calle de la Biblioteca, y conside-
rando los demás límites de su pro-
piedad como colindante, con otra
u otras exclusivamente de particu-
lares;

Saldo

Prohibiendo la nivelación entre los dos puntos extremos del
eje de la nueva calle proyectada a través de los terrenos del
ex-Convento de Sto. Domingo, conforme a lo propuesto en el an-
terior dictamen del Sr. Director facultativo de las obras públicas,
resulta: que el punto de la embocadura por la Puerta de
aquella nombre se halla siete metros y trece centímetros mas
elevado que el de la plaza de Prim, y midiendo dicho eje
un desarrollo de ciento treinta y cinco metros y setenta centí-
metros corresponde para la rasante de la calle una pen-
diente en forma de curvatura y tres milímetros por metro
cuyo dato puede prefijarse para todas las construcciones que
se autoricen en la misma, tomando como origen el punto de la can-
chada en la plaza de Prim y eje de la calle.

Madrid 26 de Abril del 870

Joaquín María Vega
Ma-

Plano y Memoria descriptiva.

de la casa que se ha de construir en el solar del convento de Sto Domingo, que se ha de distinguir con el número dos de la Calle de la Biblioteca y vuelve en esquina a la nueva calle acordada a través de los terrenos de aquel Convento.

Memoria descriptiva de la casa que se ha de construir en el solar del ex-Convento de Sto Domingo, que se ha de distinguir con el número dos de la Calle de la Biblioteca y vuelve en esquina a la nueva calle acordada a través de los terrenos de aquel Convento.

La fachada principal de esta casa será la de la Calle de la Biblioteca por donde estará la puerta de entrada y correspondiendo alturas de primer orden solo se hará dentro de dicha altura total, planta de sótanos de piso bajo, piral, segundo y tercero y cuarto con boardillas supermincadas el entre suelo para aumentar la altura de los pisos.

La planta de sótanos servirá para el servicio de las habitaciones superiores, la baja será distribuida en portal, cajas de escalera, porterías, patios, cuadra, cochera y dos habitaciones; la piral, en una sola habitación para el dueño de la finca y las plantas segunda, tercera y cuarta en dos habitaciones cada una para alquilar, sirviendo la de boardillas para trasteras al servicio de los cuartos inferiores.

Los cimientos se construirán de mampostería de pedernal y mortero y los muros y bvedas de los sótanos con fábrica de ladrillo; las fachadas llevarán un zócalo de cantería al menos de cinco hileras y continuarán en su altura con fábrica de ladrillo hasta la cornisa que será forjada y decorada con adornos de escayola llevando una línea de

de plomo, para recoger las aguas y conducir las
a la alcantarilla publica por bajadas tambien
de plomo que se estableceran por la parte in-
terior.

Las transeas tabicones de carga y comunien-
tos de medianerías se construirán de entramados
de madera de buenos maderos disminuyendo
los gruesos en los pisos superiores segun costumbre
y tabicados con ladrillo y yeso. Los suelos se
formarán con maderos forjados a cielo raso y
se solarán con baldosas de pizarra y alabastro,
mosaico y baldosin en las piezas interiores. El
portal y patios irán solados de piedra o empe-
drados asi como las ciacabras.

Las armaduras serán formadas con
parcs de madera formados de tabla y poblados
de teja comun llevando las correspondientes
chimeneas de salidas de humos de los fogones
y chimeneas francesas que tendrán las habi-
taciones principales; en dichas cocinas habra
el servicio de limpiezas necesario con comunes y
retretes distribuidos convenientemente y baji-
das metálicas para el mayor aseo y salubridad.

Las habitaciones serán cómodas y des-
fogadas y bien ventiladas por medio de
balcones y ventanas y la construccion soli-
damente ejecutada con espesores suficientes
en los muros.

Esta finca tendrá tantas condiciones
en consecuencia de las que quedan expli-

casas y sus fachadas e interior se decorará del modo que indica el plano teniendo presente el punto de situacion y la condicion de haber de vivir en ella el dueño, por esto será escusado exponer mas acerca del particular pues facilmente se comprende ha de llenar ciertas circunstancias de comodidad aspecto y ornato.

Durante la ejecucion de las obras y en su disposicion se observarán cuantas reglas de construccion de seguridad y demas fijan las ordenanzas de Policia Urbana y son de uso y costumbre en Madrid sin que sea necesario reproducirlas por este motivo.

Madrid de Abril de 1870.

El arquitecto.

Miguel de Mendieta



13-103-19

*de las fachadas de la casa que
nueva calle*





CALLE DE LA BIBLIOTECA N° 2.

Avuntamiento de Madrid



PROYECTO

*de la casa que se ha de construir en el solar n.º 2. de la calle de la Biblioteca con vuelta á la
nueva calle de los terrenos del ex- Convento de S.^{to} Domingo propiedad de*

DON LUCAS UDAETA.



de la Biblioteca con vuelta á la

ingó propiedad de



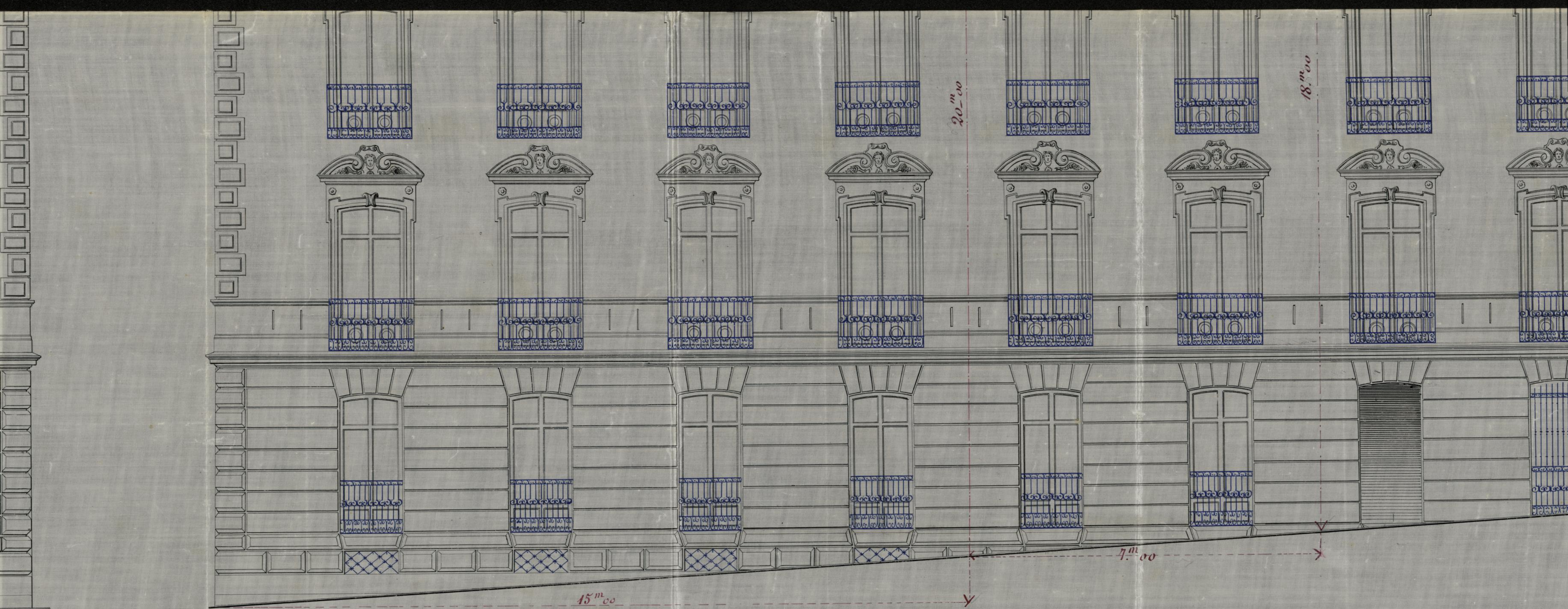

CALLE NUEVA

Escala de metros

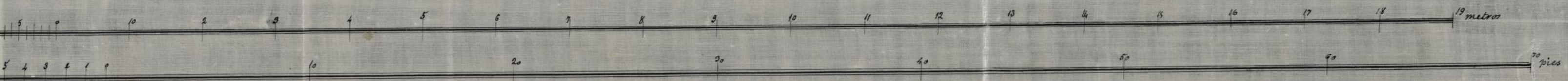

Escala de pies

Avuntamiento de Madrid

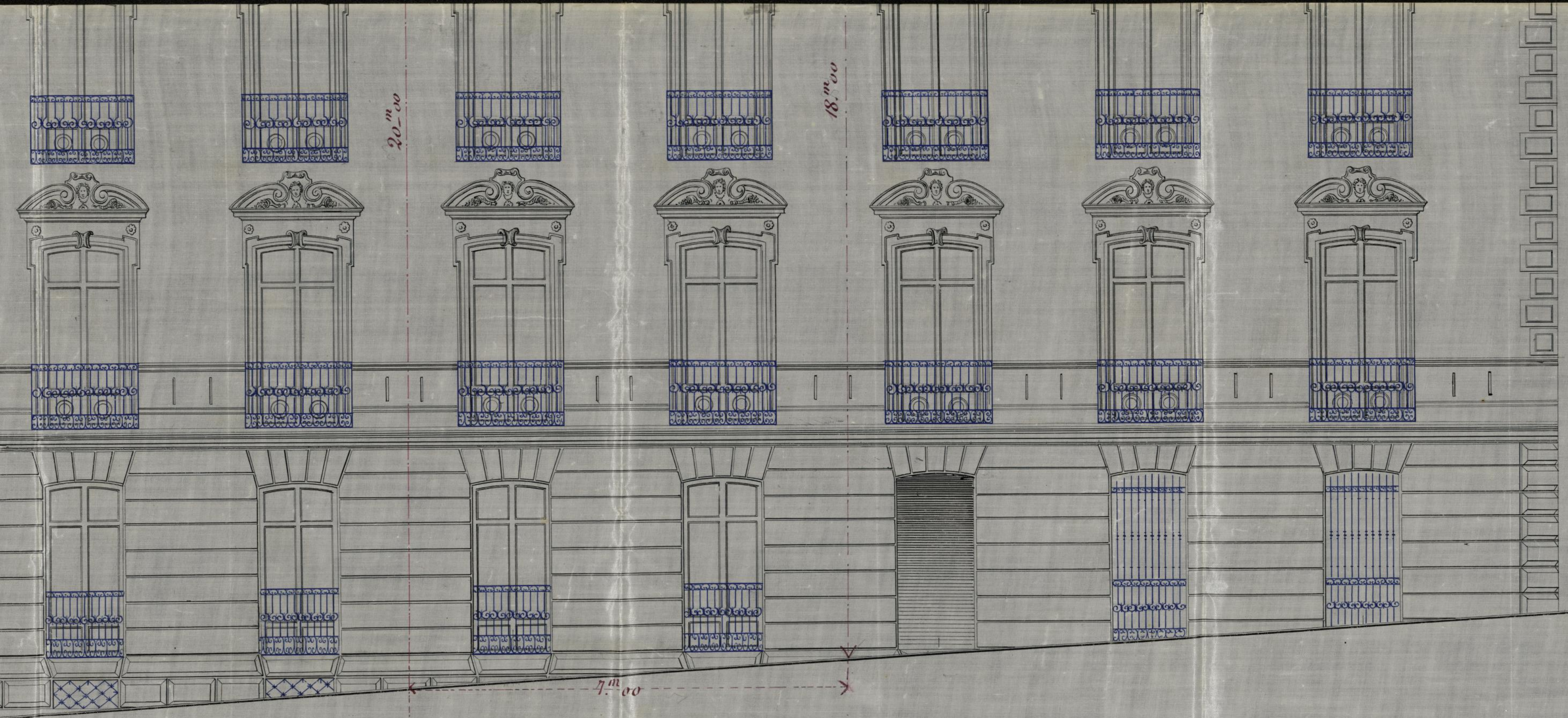

CALLE NUEVA

Madrid 5 Abril de 1870

El Arquitecto

Miguel de Mendieta

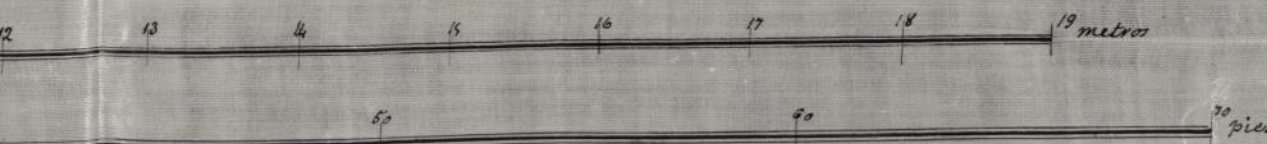

Avuntamiento de Madrid

CATTE DE TV BIBTHOLECTA. 3

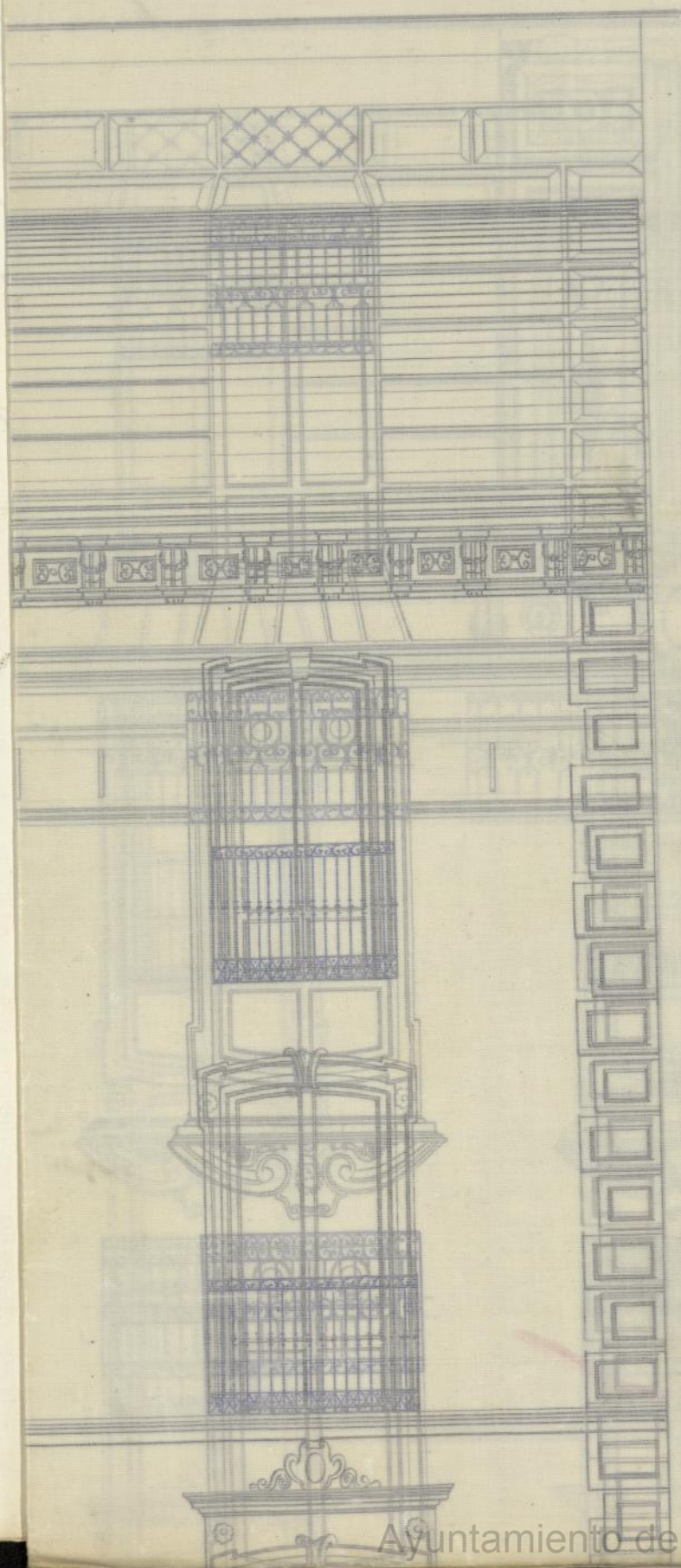

Habiéndose solicitado licencia por D. Lucas Udaeta, para construir de nueva planta una casa en el solar de su propiedad sito en los terrenos del ex-Convento de Santo Domingo, señalado con el número uno, de la nueva calle ^{proyectada} ~~aprobada~~ a través del terreno de dicho ex-Convento y el número dos que en su día le ha de corresponder por la Calle de la Biblioteca, presentándose al efecto el diseño de fachada y memoria descriptiva hecha por el Arquitecto de la Academia de San Fernando D. Miguel de Mendizábal, se instruyó el oportuno expediente, y ^{oyendores al} ~~marcada la alineación por el~~ Arquitecto Municipal D. Joaquín María Vega, con arreglo a ^{la ley de} ~~los planos de~~ ^{y a la bo-} ~~la aprobada en 1.^a de agosto de 1861,~~ concedida a dicho Sr. Udaeta, la licencia pedida, bajo las siguientes condiciones:

~~Se contará solo como fachada reconocida oficialmente, con ser-
vidumbres legales a la vía pública, la línea que se le ha trazado
en la Calle de la Biblioteca, considerándose los demás límites de su
propiedad como colindantes con otras u otras exclusivamente de
particulares.~~

particulares.
La línea de fachada ^{de la Calle de la Biblioteca} se establecerá sobre la recta que une dos puntos, el primero de los cuales ha de ser el de intersección del eje

de la Cuesta de Santo Domingo, con la linea tirada pa-
ralelamente á su opuesto por el extremo irguiendo de la cer-
ca del Sardin de la Casa-Botica que fue de Salazar,
y el otro punto de interseccion del segundo lado de la Pa-
ra de Primo, ó sea la prolongacion de la fachada actual
de la casa que vuelve á la Calle de los Caños, con la linea
de fachada que antes tenia la pared del jardin de dicho Con-
vento, sin que por esta alineacion resulte tenerse que agregar
ni segregar terreno alguno de la finca para via pública.

Unicamente
2.^a Solo esta li-
nea de fachada
á la Calle de la
Biblioteca, ~~sea~~

la reconocida
oficialmente
con servidumbre

legales á la via
pública, consi-

derandose como
los demas limi-

tes de la propie-
dad, como colin-

dautes con esta
u otras exclusiva-

mente de parti-
culares, ~~acerca~~

de ~~cuyos limites~~
podrá el interesado

establecer sus
construcciones
según el derecho

que le asista

En cuanto á la nueva calle, según queda dicho, se
considerará como una propiedad particular acerca de la cual
el interesado podrá usar y establecer sus construcciones al de-
recho que le asista en concepto de tal; debiendo ejecutarse las
obras con arreglo á la referida memoria descriptiva y plano
legales á la via pública; á lo que prescriben las Reales Ordenes de 10 de Ju-
nio de 1854, y 20 de abril de 1868; así como á cuanto dis-
ponen las Ordenanzas de Policía Urbana sobre salubridad,
seguridad, construccion y demas reglas que se establecen en
esta licencia.

4.^a La rasante será la que hoy tiene por la referida Para-
dautes con esta
de Primo, por no ser necesario alterarla.

5.^a El Arquitecto-Director de las obras tendrá además
presente las disposiciones vigentes, relativas á construcciones
dentro de poblacion y adoptará las debidas precauciones de
seguridad respecto de los Andamios, para lo cual se ceñirá
á lo dispuesto en las Circulares de 1.^a y 2.^a de agosto de 1857.

6.^a Concluidas que sean las obras de fachada, se ten-
drá que se asista

3^a Las obras se harán de nuevo la acera, debiéndose dar aviso escrito al Arquitecto Municipal de la Sección, cuando se haya presentado la primera hilada del zócalo, al tener enrasado el piso principal y concluido de sentar el alero ó corona de la cornisa, para que sea reconocida la obra por el precitado Profesor de Villa.

proyectos suscritos ya terminados que sean las indicadas obras y estando com-
pletamente saneada la finca y en disposicion de ser habitada, solo en la parte se solicitara licencia para poder alquilar sus habitaciones acom-
pañando certificado del Director de la obra que asi lo acredite.

de la Biblioteca
n.º 2.º; ungetouadre
asenas 2-A

El Cr. Alcalde popular del Distrito y yo, podremos dis-
poner cuando lo tengamos por conveniente, que sean reconocidas
las obras, y el repetido arquitecto de la Sección podrá visitarlas
siempre que lo estime; y por último se tendrá a la vista lo pre-
venido en el Artículo 94 de las Ordenanzas Municipales de Po-
licia Urbana que dice: "Concedida que sea la licencia para la nue-
va construccion, no se permitira mas plazo que el de tres meses para
dar principio a ellas."

ANTAMIENTO POPULAR

De esta licencia deberá tomar rason el Sr. Alcalde del
Distrito respectivo.

sin derechos. Madrid ^{siete} veinte y ~~cuatro~~ de Mayo de mil ochocientos ~~setenta~~



[Faint, mostly illegible handwritten text in Spanish, likely a municipal decree or report.]



Centro

W/ 103.



Exhibi' de cédula n.º 24025
Dist.º del Centro = pago

Le 20 p 1111 $\frac{10}{70}$
Nº 73.

Excmo Sr Alcalde primero de esta
M. H. V.

26. Julio. D.º Manuel de Lobo vecino de
Por auindo quia Madrid, que vive en la Calle de la S.
Pase a informar calinata Numero 8 y to cuarto bajo, a
del Arquitecto en V.º. hace presente, que se han terminado
las obras de construcción de nueva planta
de la casa N.º dos de la Calle de la
Biblioteca, propia del Sr. D.º Lucas de
Vdaeta su principal; y deseando proce-
der al alquiler de las diferentes habita-
ciones de que consta como apoderado de
dicho Sr.

A. V.º. Suplica se sirba concederle la correspon-
diente licencia para alquilar la citada
casa previos los informes que juzgue
oportunos.

Dios grde a V.º. muchos años
Madrid 26 de Julio de 1871

Manuel Lobo

Excmo Sr

Practicado el reconocimiento de

las diferentes habitaciones en que ha
sido distribuida la casa n.º 2 de la
calle de la Biblioteca construída
de nueva planta las encuentro en
buenas condiciones de luz y de ven-
tilacion y en completo estado de
seguridad y por consiguiente con las
condiciones higienicas necesarias
para poderse habitar por lo que no
encuentro inconveniente en que
se conceda la licencia que se pide
para alquilar las plantas de so-
tanos, de piso bajo de principal, se-
gundo, tercero, cuarto y de bodega-
llas de que consta, debiendo adver-
tir al interesado que ni esta ultima
planta ni la de sótanos podria des-
tinarse al uso de viviendas

Madrid 23 de Julio de 1876.

Joaquín María Vega

8 - Agosto

Líquidase las licencias que se solicitan para alquilar
la casa número 2 de la calle de la Biblioteca, no se
a que del reconocimiento practicado por el arquitecto
municipal resulta a halla en buenas condiciones hi-
gienicas, con la advertencia de que ni los sótanos ni la
bodega podria destinarse al uso de viviendas. Unase
al expediente de construccion

Galdo

1072

Ordnance de la Real Academia de San

Por la presente concedo permiso a D.
Manuel Lobo, apoderado de D. Lucas
de Solaeta, dueño de la casa n.º 2
de la calle de la Biblioteca, para al
quilar el piso bajo, n.º 2, y 4.º de la
misma, advirtiéndole que ni los sótanos
ni las bohardillas, pueden destinarse a uso
de vivienda.

De esta licencia da
Madrid a 11 de Agosto de 1871

Dijo por el director

de la Academia S.º Secretar,

Manuel Lobo

Arzobispo de Valencia

EL DEPOSITARIO-RECAUDADOR.

Manuel Ochoa y Rojas.

1798

Excmo. Sr. D. Juan de Dios
Alcalde de la Real Audiencia de Madrid
Yo, D. Juan de Dios, Alcalde de la Real Audiencia de Madrid,
por el Sr. D. Juan de Dios, Alcalde de la Real Audiencia de Madrid,
certifico que el Sr. D. Juan de Dios, Alcalde de la Real Audiencia de Madrid,
ha sido nombrado para el cargo de Alcalde de la Real Audiencia de Madrid,
por el Sr. D. Juan de Dios, Alcalde de la Real Audiencia de Madrid,
en virtud de la Real Cédula de Su Magestad de 1798.

[Signature]

CONTADURÍA
DEL
EXCMO. AYUNTAMIENTO POPULAR
DE MADRID.



AÑO DE 187 *S.*

Percecho de Lucencia

El Señor Depositario recaudador de fondos municipales hará efectiva de
D. *Manuel Soto*
la cantidad de *Cinco Pesetas*

que le corresponde satisfacer por *percecho de una finca*
que ha de expedirse a su nombre para poder alqui-
lar la casa n.º 2 calle de la Biblioteca

Madrid *12* de *Agosto* de 187 *S.*

EL CONTADOR,

Eugenio Liberto de Arana

Son pesetas *5*

Recibi la expresada cantidad.
EL DEPOSITARIO-RECAUDADOR,
Manuel Ortiz y Rojas.

P.º
Pedro Navarro

AÑO DE 187



AYUNTAMIENTO POPULAR

MADRID

El Señor Depositario recabador de fondos municipales para electiva de

D.

la cantidad de

que le corresponde satisfacer por

de 187

Madrid

EL CONTADOR

Señorío Libre de

San Pelayo

EL DEPOSITARIO-RECAUDADOR

Manuel Ochoa y Rojas