

*Trazo de la Casa que se necesita hacer en la Puente de Viveros para habitacion del Administrador, y demas dependientes que se hallan en ella para la Recaudacion del Pontazgo: Por que la que actualmente sirve esta ruinoso; su fabrica es de poca subsistencia; enferma y contagiada: por falta de los Ayres mas puros, y saludables: y expuesta a los nocivos.*

*Explicacion.*

*Planta del Quarto vajo.*

- Num. 1 Portal.
- 2 Pieza de cobranza.
- 3 Oratorio.
- 4 Quarto de Soldados.
- 5 Cocina, y Lugar comun.
- 6 Cavalleriza.
- 7 Despensa.
- 8 Pieza para comer.
- 9 Pasos.
- 10 Escalera para el Quarto pral.

*Planta del Quarto principal.*

- 11 Desembarco de la Escalera.
- 12 Paso que da entrada a los tres quartos de Administrador, Interventor, y sobrestante.
- 13, 14, 15, Sala, Alcova, y Despacho del Administrador.
- 16, 17, 18, Quarto del Interventor con su sala, Alcova, y Alazena.
- 19, 20, 21, Otro quarto igual al antecedente para el sobrestante.

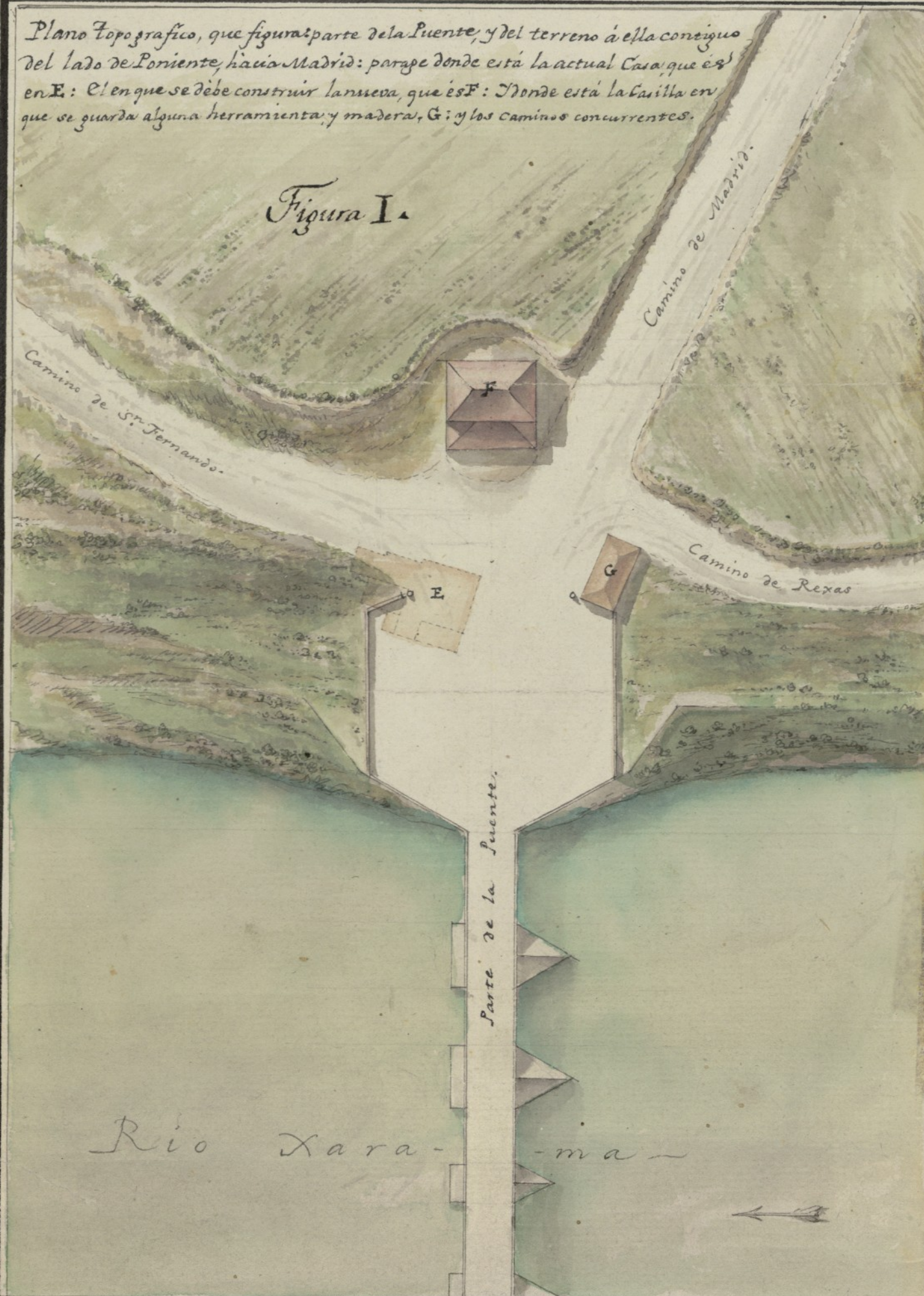
*Executada*

*A consecuencia de orden del Consejo de 27 de Mayo proximo, que de Acuerdo de la Junta de Propios, y Sisas de esta Villa se me comunicó en 30 del propio mes, por su Secretario, de Ayuntamiento el Sr. D. Vicente Francisco Verdugo: Ja esta Trazo acompaña el correspondiente mi informe.*

*Madrid y Junio 20 de 1777.*

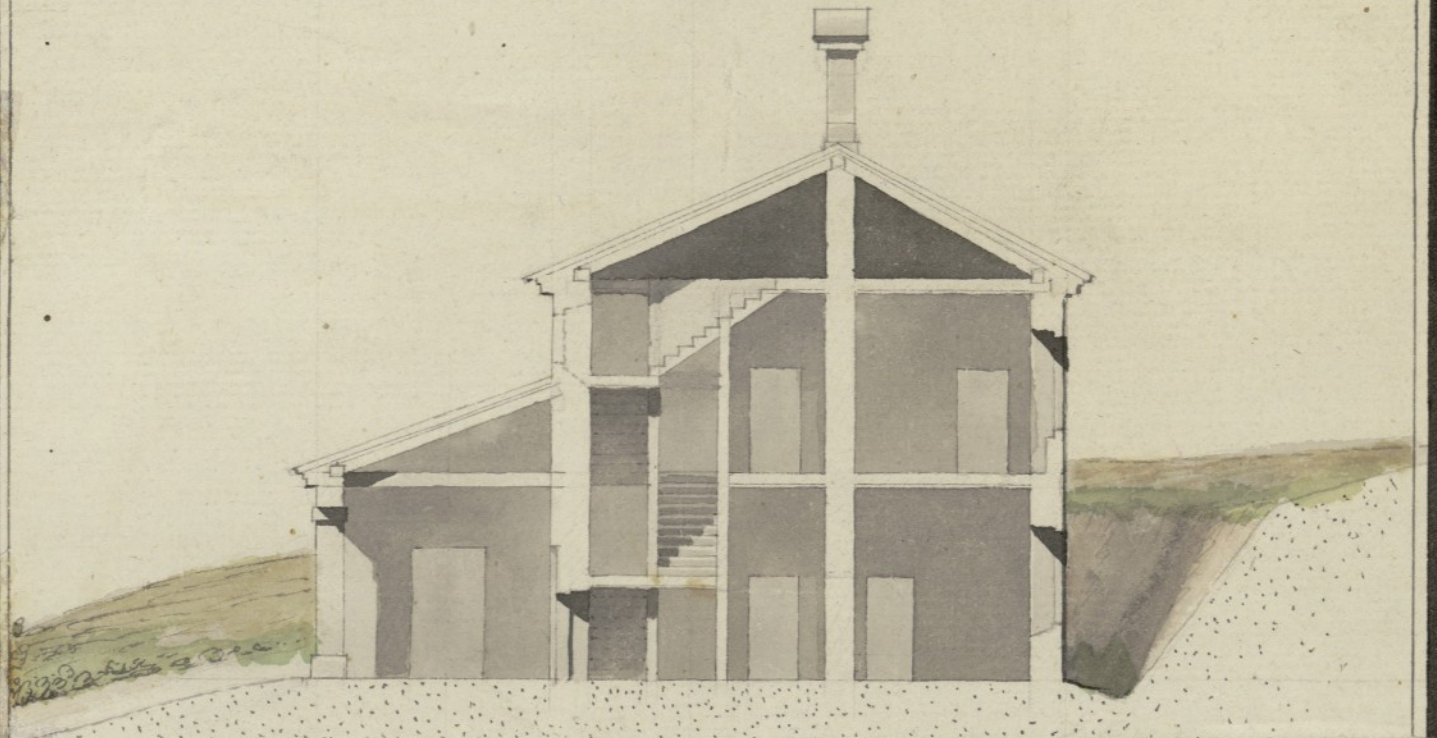
*Ventura Rodriguez*

*Plano Topografico, que figura parte de la Puente, y del terreno a ella conseqno del lado de Poniente, hacia Madrid: por aye donde esta la actual Casa, que es en E: El en que se debe construir la nueva, que es F: Nonde esta la Casilla en que se guarda alguna herramienta, y maderas, G: y los caminos concurrentes.*

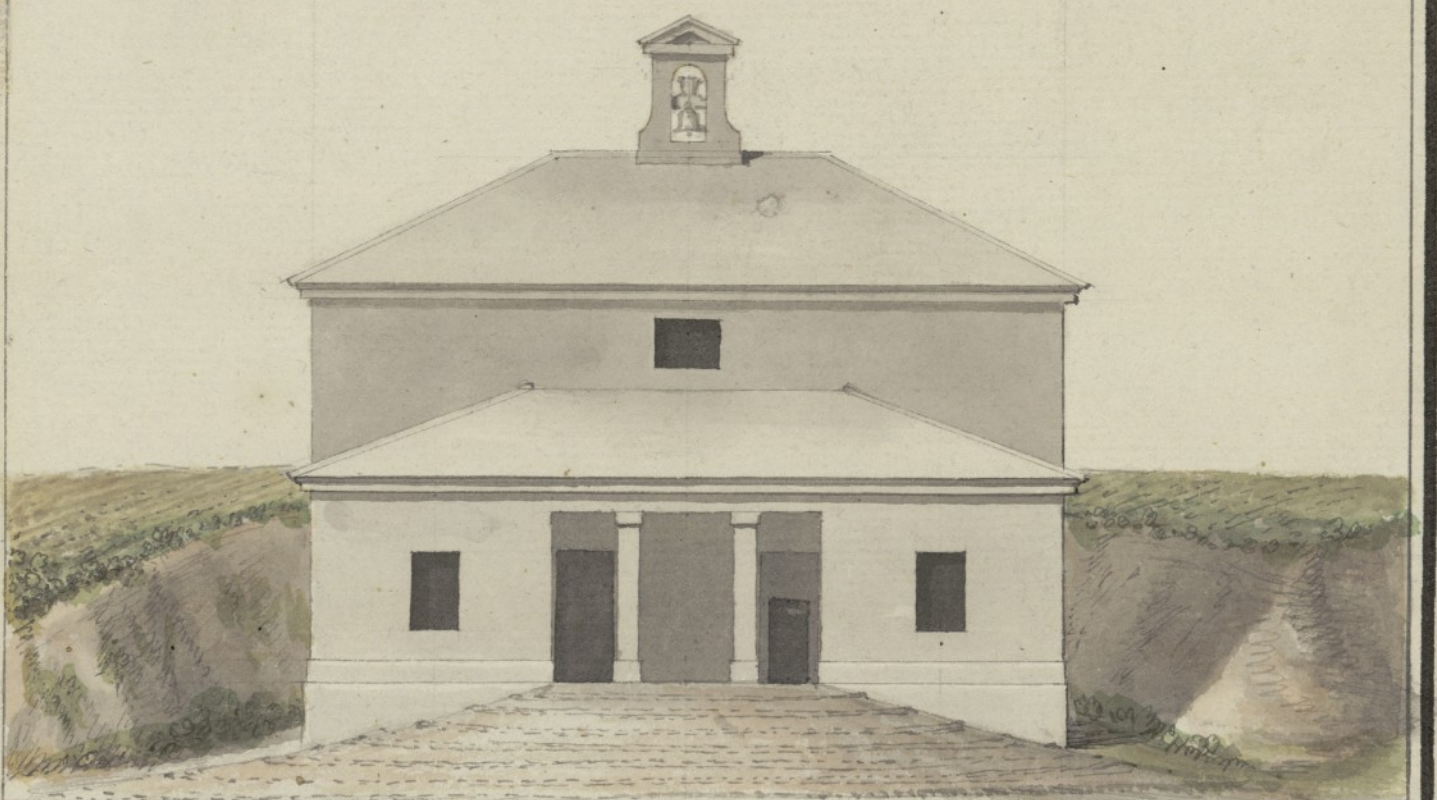


*Fig. V.*

*Corte por las líneas AB, CD, de las Plantas.*

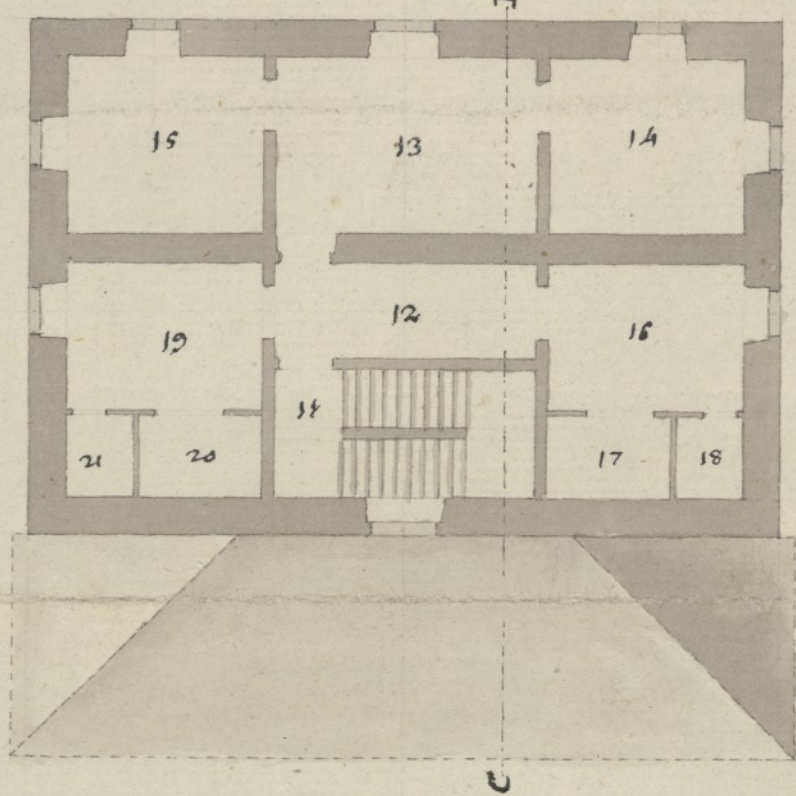


*Fig. IV. Fachada, á Levante*



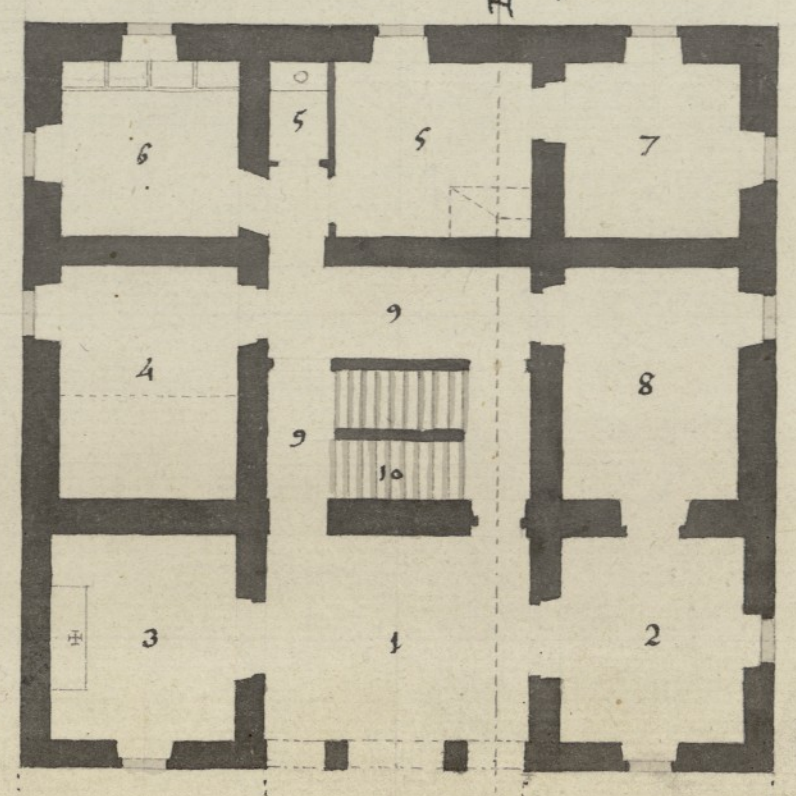
*Fig. III.*

*Planta del Quarto principal*



*Fig. II.*

*Planta del Quarto vajo*



10 20 30 40 50 Pie Castellano y 10 unidades