

Diseño de la forma en que, se propone, ha de quedar corregida la irregularidad que hoy se halla en la hazera de la Puerta de Guadalupe, y Platería (Manzana 415 y Casas num. 4, 5, 6, y 7) como expuse en 1.º de Agosto presente.

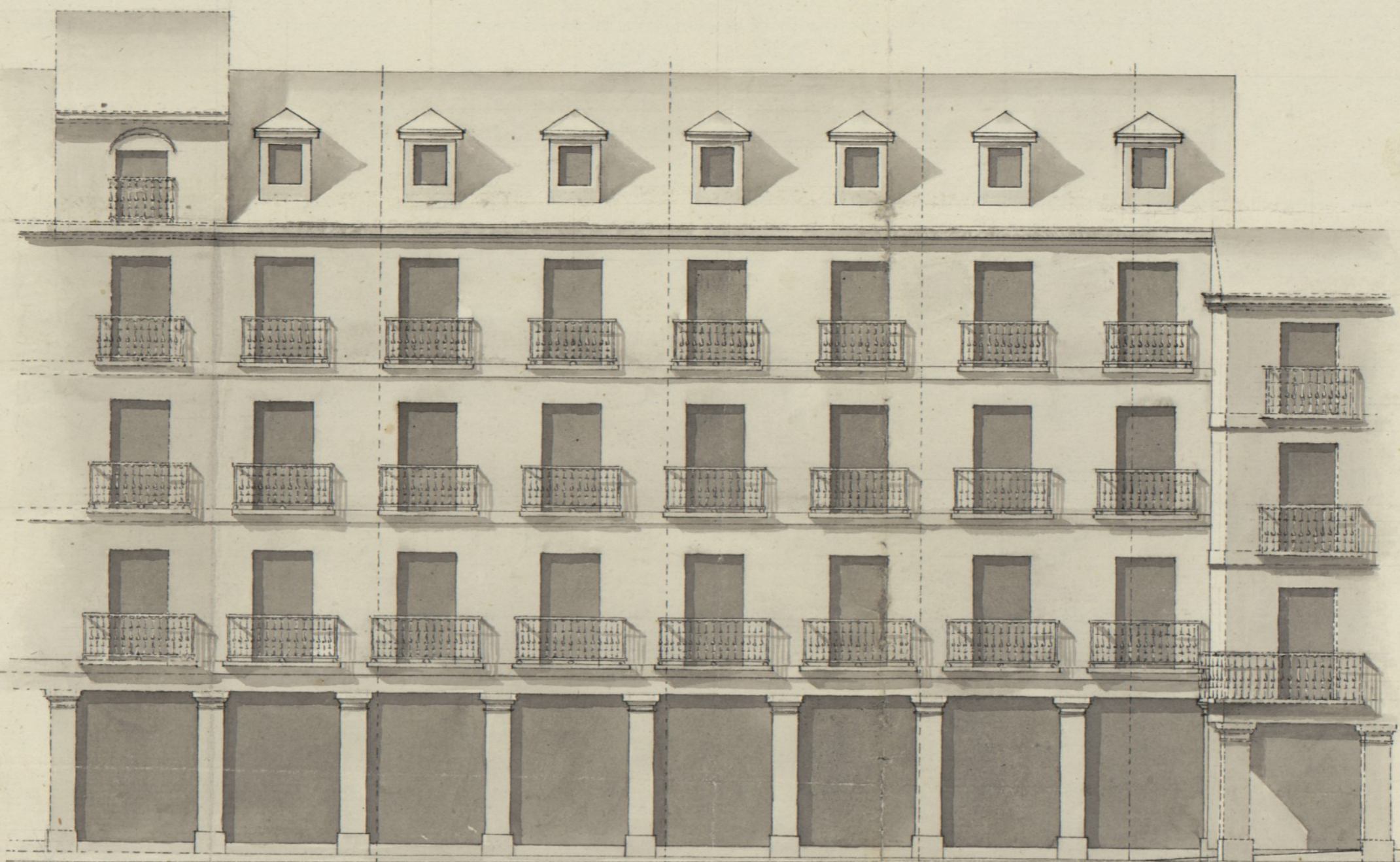

Mad. y Agosto 26 del 1768.

Ventura Rodríguez  
*(Signature)*

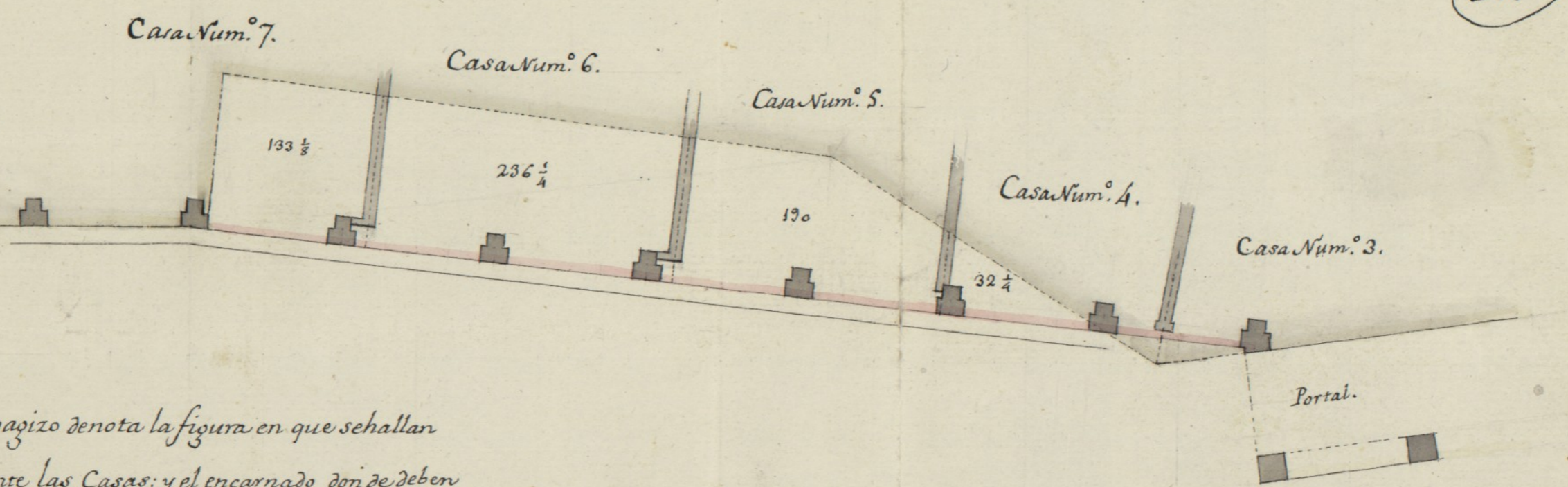

El color pagizo denota la figura en que se hallan actualmente las Casas; y el encarnado donde deben salir: Los numeros puestos en cada sitio explican los pies de terreno que se aumentan, respectivam.<sup>te</sup>

