

Plano del Sitio del S.^{or} D.^{no} Joseph de Alfaro en la Costanilla de S.^{no} Andres, en que se figura la porcion comprada a la R.^{ta} Junta de Aposento, que es IGKL: La que de esta ha quedado al Publico, que es MNKL, contiene mil seiscientos, catorce pies, y nueve diez y seis ábos: La porcion que cedió Madrid en que satisfizo la antecedente, y á demas quedan á beneficio del S.^{or} Alfaro, mil novecientos, noventa y siete pies, y siete diez y seis ábos, es NGBA: Y la que ultimamente, en virtud de lo acordado en 13 de Septiembre de este año, se ha concedido á dicho S.^{or} es ABCDEF, que incluye dos mil quinientos y cincuenta y nueve pies y medio, como refiero en la adjunta declaracion.

OGCD, Calle para dejar su libre uso á las Casas vecinas, y al sitio expresado.

La linea FP hace angulo recto con la MF; de P, á E, hai dos pies y cuarto: de P, á D, veinte y tres y medio; y el todo, DE, compone veinte y cinco pies y tres cuartos.

Casa de D.^{no} Miguel de la Vega.

Casa de D.^{no} Luis de la Azuela.

Calle que va á la Morenia.

Casa de Echeverria.

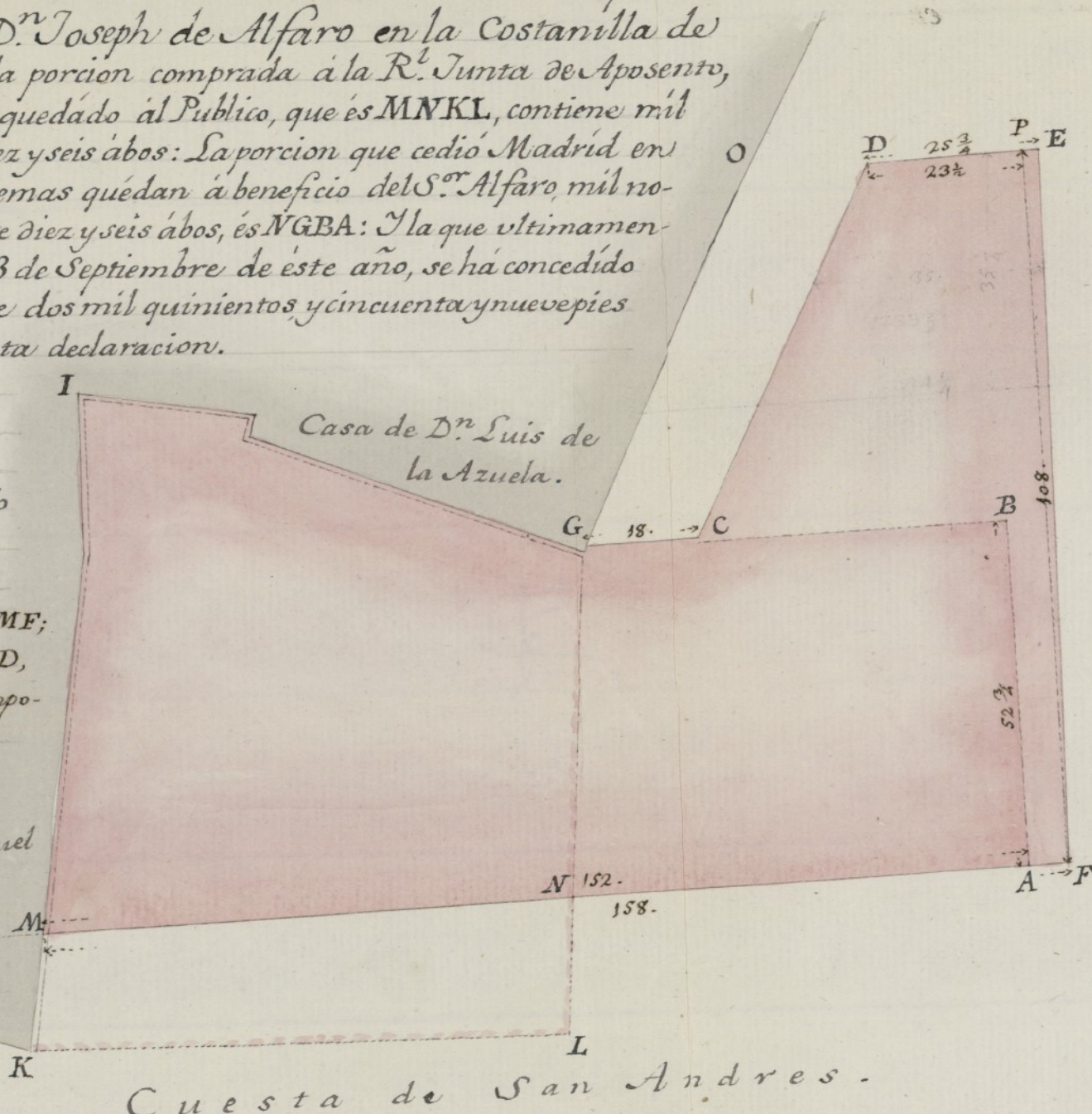

Cuesta de San Andres.

Jardin del Ex.^{mo} S.^{or} Conde de Venavente.

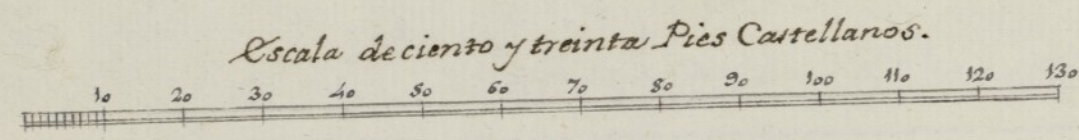

Madrid, y Oct.^{ra} 2 del 765

Ventura Rodriguez

(Handwritten signature)

Ayuntamiento de Madrid

Diseño que refiero en el informe de oi sobre la forma que se debe dar alas Casas que propeme construir D.ⁿ Antonio Ballesteros en esta Villa, en el sitio herial que perteneció a D.ⁿ Joseph de Alfaro, en la Cortanilla de S.ⁿ Andres. Madrid, y Febrero 4 de 1773.

Ventura Rodriguez

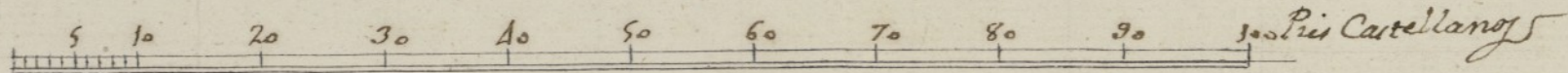
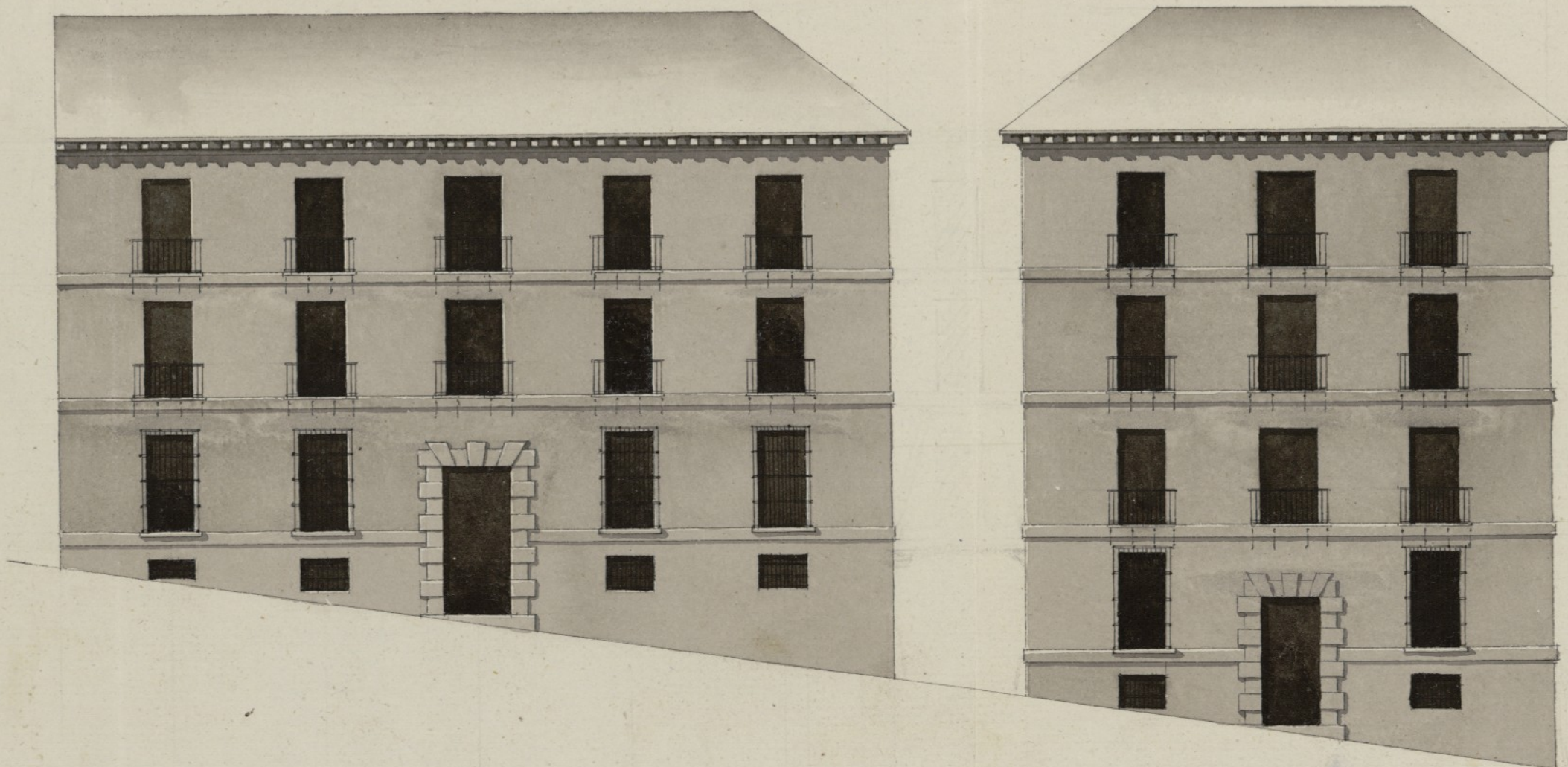

Ayuntamiento de Madrid

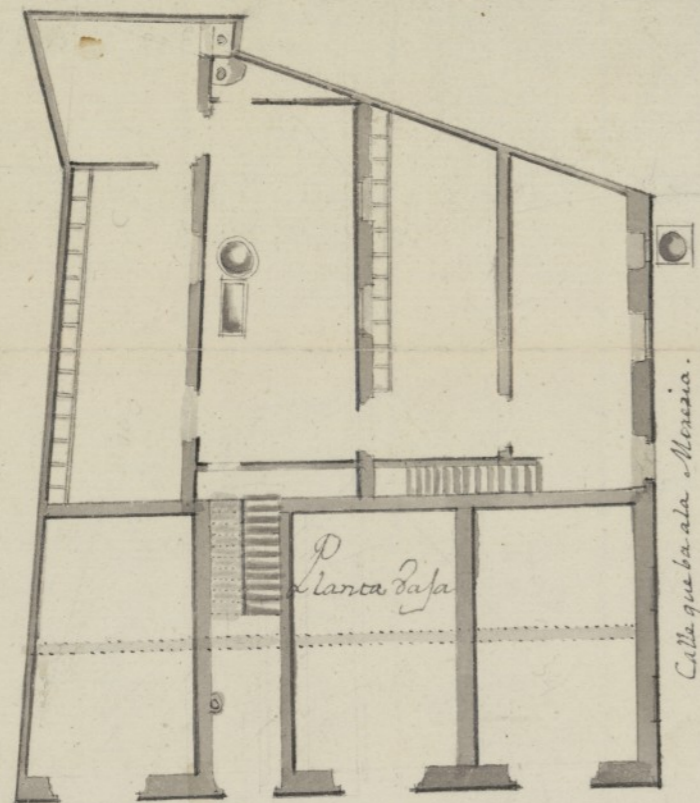

Fachada de la Cuesta de S.ⁿ Andrés.

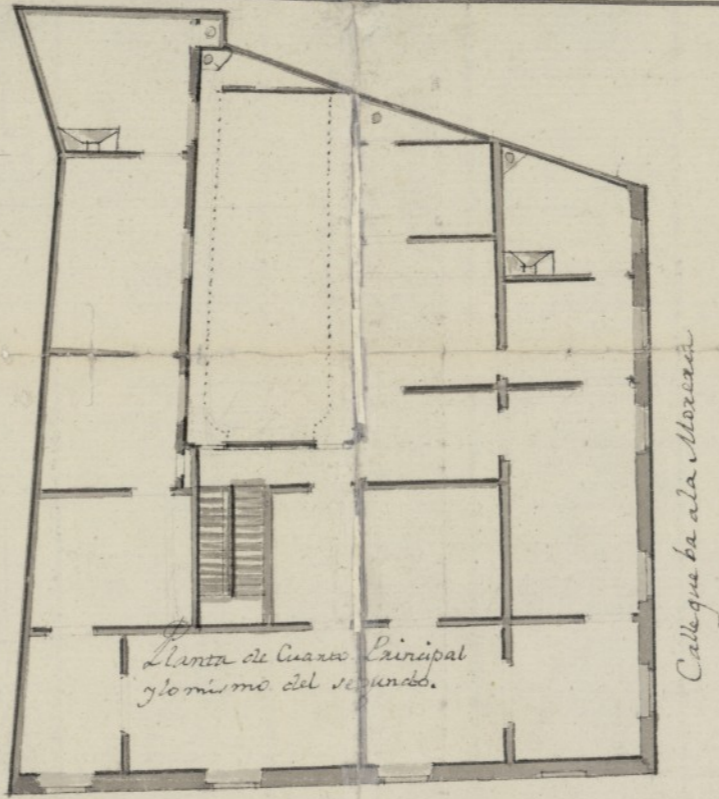

Cuesta de S.ⁿ Andrés.

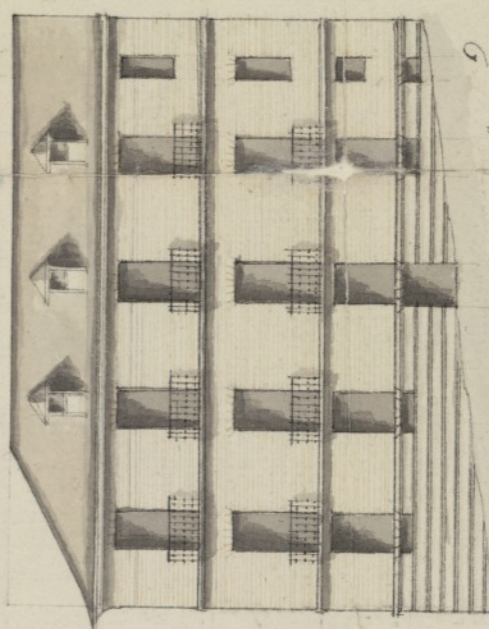

Fachada de la Calle que va a la Moravia.



Fachada de la Cuesta de S.ⁿ Andrés

Fernando de Moradillo

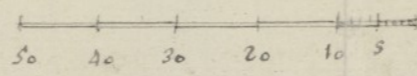

Escala de P.^o Castellanos.

Sobre este Dueno me remito al informe de oi. Madrid y Febr. 4 del 1773.

Ventura Rodriguez

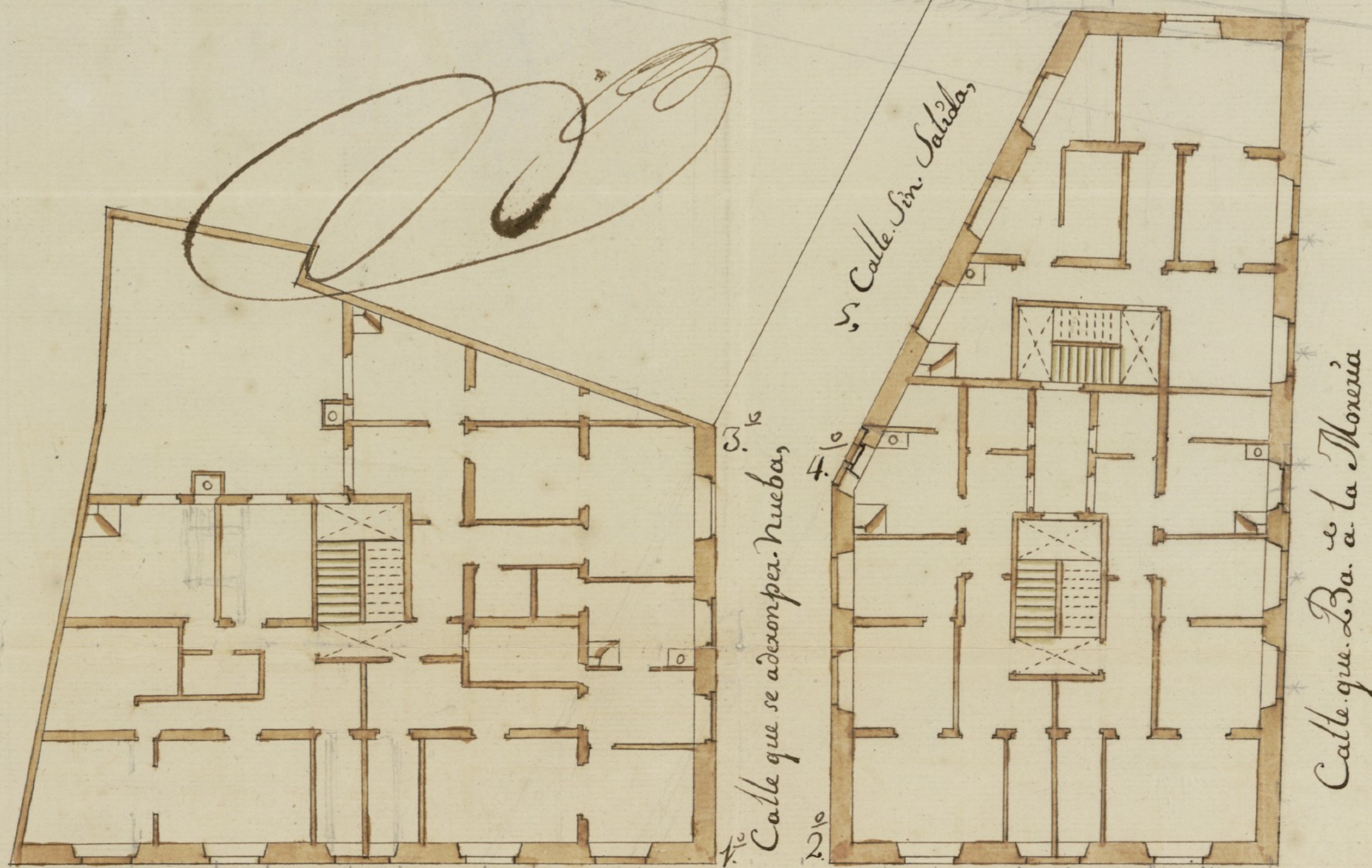

Queta. de. San. Andres.

Manuel de Villaverde

1 5 10 20 30 40 50 60 70 80 90 100 110 120 130 140 150

Escala. de pies. Castellanos,

Ayuntamiento de Madrid