

= PROYECTO DE CASA CUARTEL =
- DADA LA -
- GUARDIA CIVIL EN EL -
- BARRIO DE D^{ña} CARLOTA - PUENTE DE VALLECAS -
• Escala 1:100 •

= ALZADO =

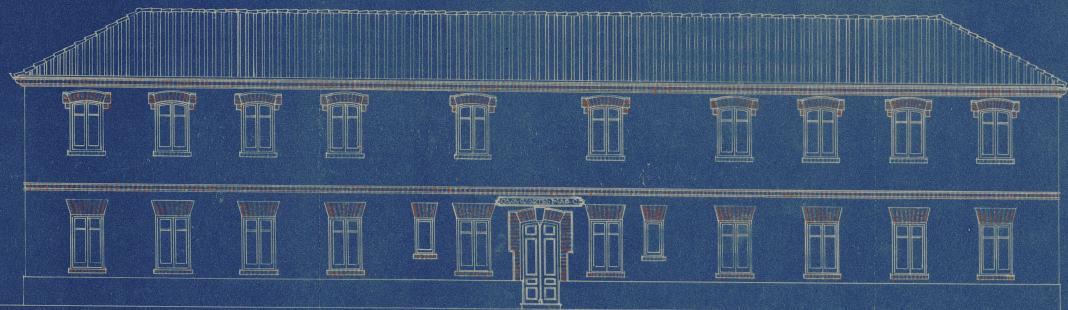

• CALLE REAL •

= SECCION POR A B =

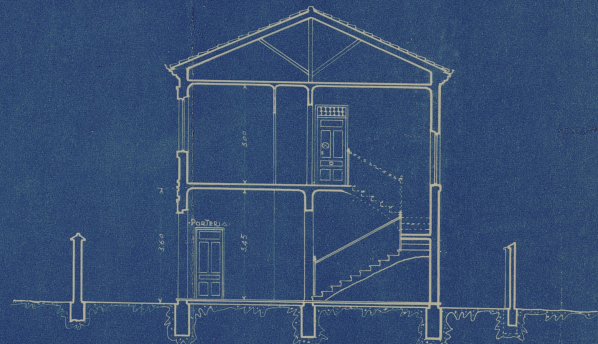

VALLECAS 29 SEPTIEMBRE DE 1925
El Arquitecto Municipal

José María de los Angeles

Ayuntamiento de Madrid