

PROYECTO DE CASA

PARA D. MANUEL GUZMAN

EN EL PUENTE DE VALLECAY

ESCALA 1:100

Superficie = 516'34 met² = 6.650'45 pies²



PLANTA SEGUNDA

Vallecaj 30 Junio 1925

EL ARQUITECTO

Julio Lindalaco Guzmán

PROYECTO DE CASA. _____

PARA D. MANUEL GUZMAN. _____

EN EL PUENTE DE VALLECAS. _____

ESC. 1:100. _____

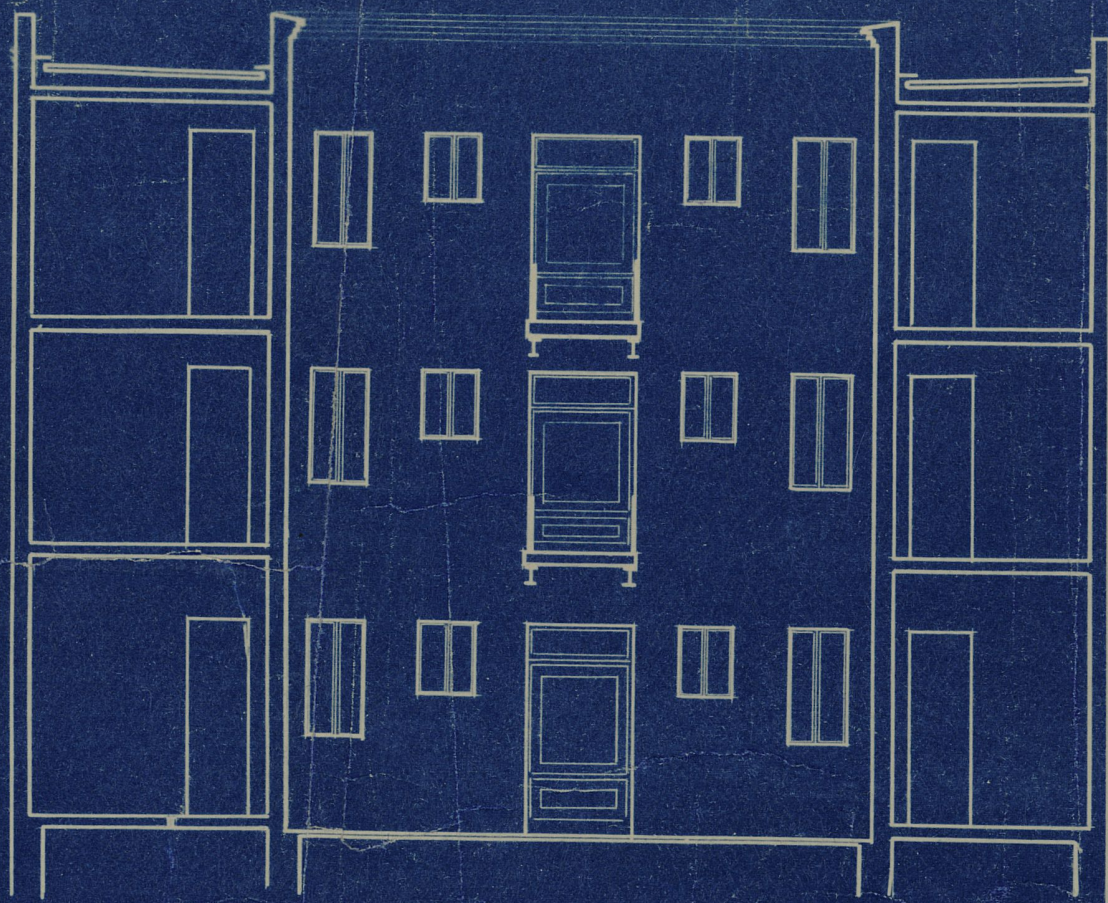

SECCIÓN A-B

Vallecas 30 Junio 1925

EL ARQUITECTO

Julio Gutiérrez Quiro

PROYECTO DE CASA
PARA D. MANUEL GUZMAN
EN EL PUENTE DE VALECCO
Escala 1:100



PLANTA PRINCIPAL

Valecc, 30 junio 1925
EL ARQUITECTO
Julio Luis Sainza Aguirre

PROYECTO DE CASA
PARA D. MANUEL GUZMAN
EN EL PUEBLO DE VALLECAS
ESCALA 1:100

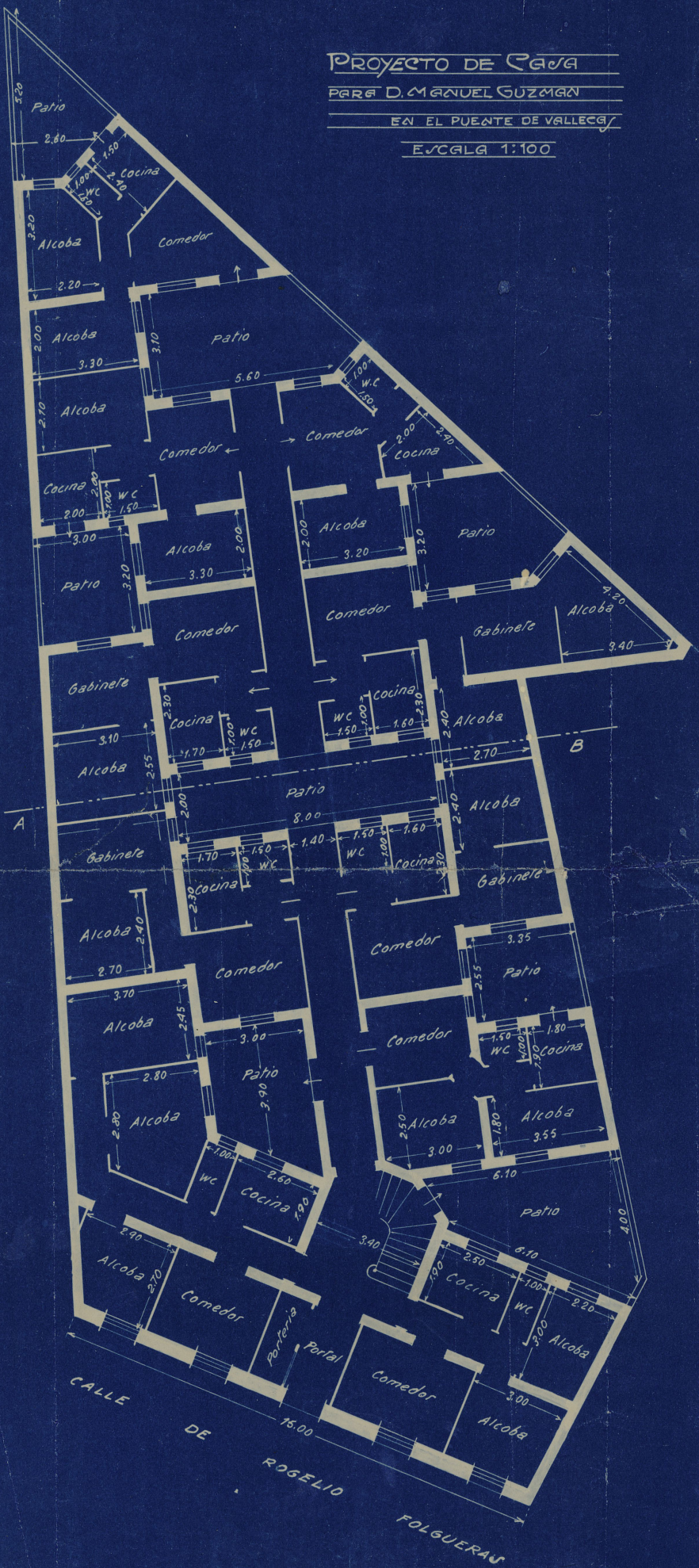

PLANTA BAJA

Vallecas 30 Junio 1925

EL ARQUITECTO

Julio María García Jover

PROYECTO DE CASA.

PARA D. MANUEL GUZMAN

EN EL PUENTE DE VALLECAS

ESCALA 1:100

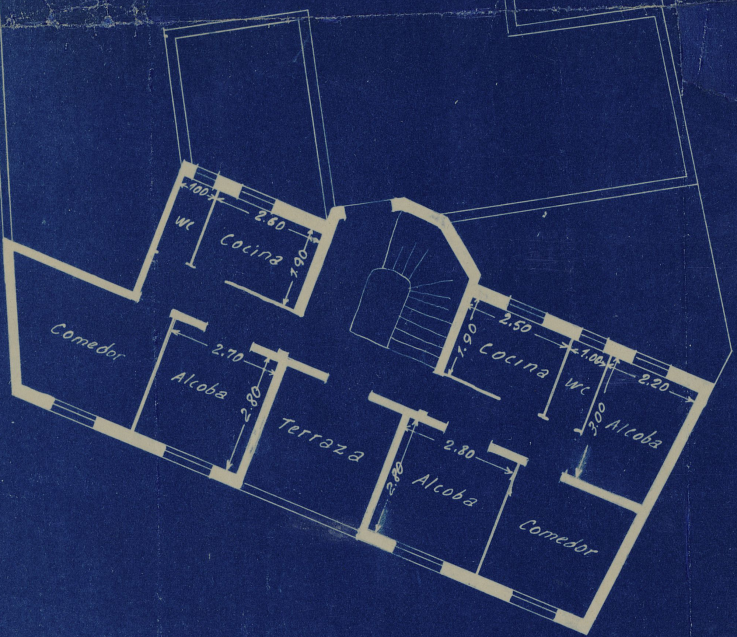

PLANTA DE CUBIERTAS

Vallecas, 30 Junio 1925

EL ARQUITECTO

Julio Luis Moreno Juncos