

PROYECTO de NUEVO PABELLÓN para la
CASA DE SOCORRO del distrito de PALACIO

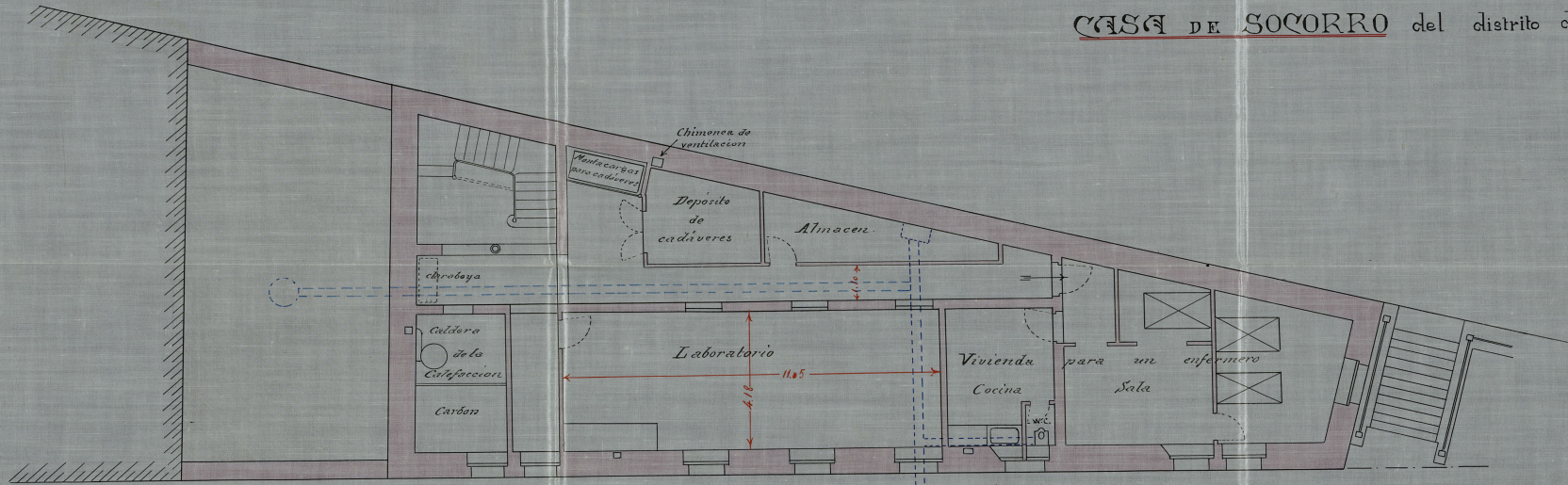

PLANTA de SOTANO

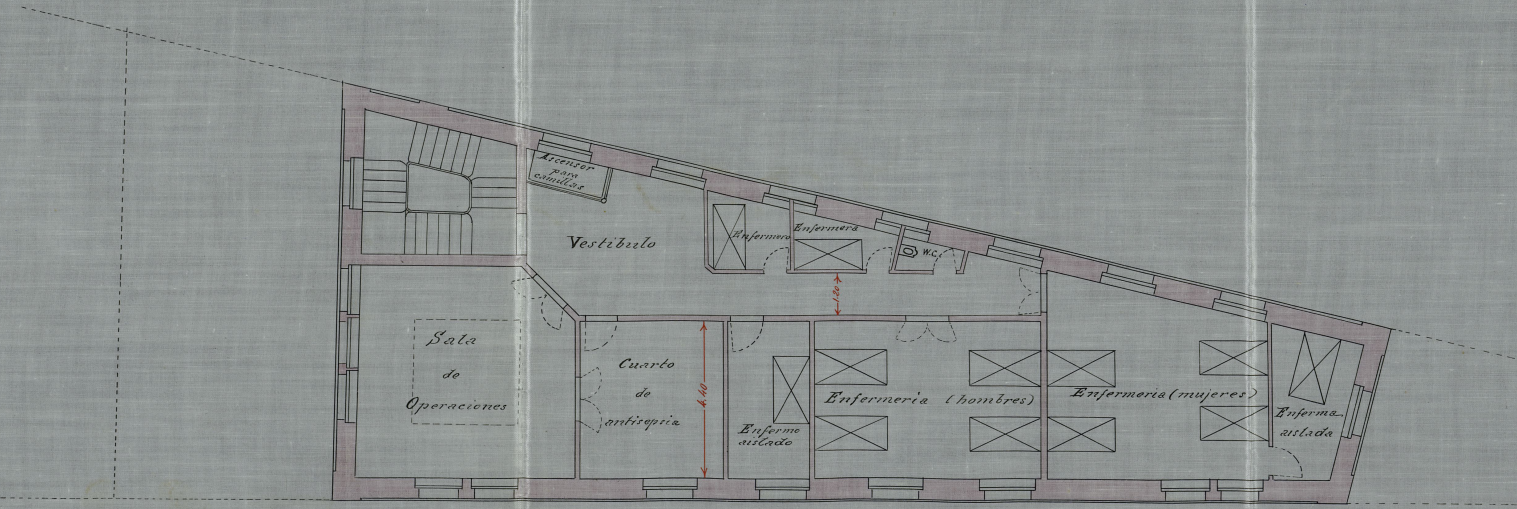

PLANTA PRAL

Escala de 1:100
Madrid - Julio de 1912



El Arq.^{to} M.^o de Propiedades de la Villa
[Handwritten signature]

PROYECTO de NUEVO PABELLON para la
CASA DE SOCORRO del distrito de PALACIO

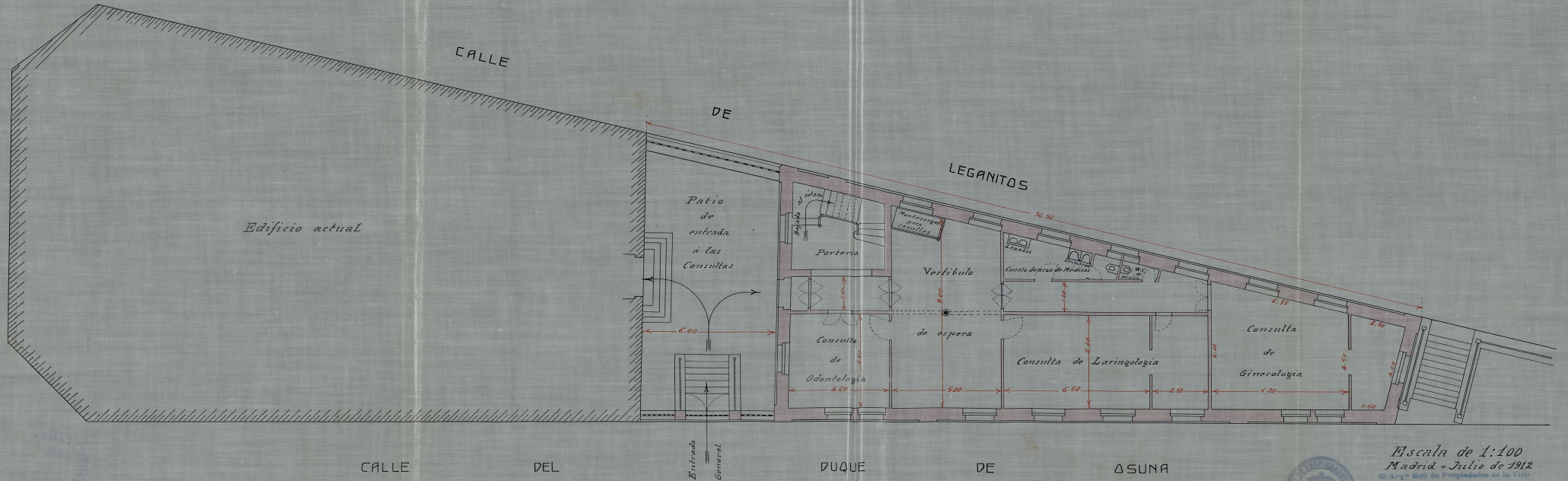

PLANTA BAJA

Escala de 1:100
Madrid - Julio de 1912
13 Arg. 100 de Propiedades de la Villa

Antonio Arce
Arq.



PROYECTO de NUEVO PABELLON para la
CASA DE SOCORRO del distrito de PALACIO

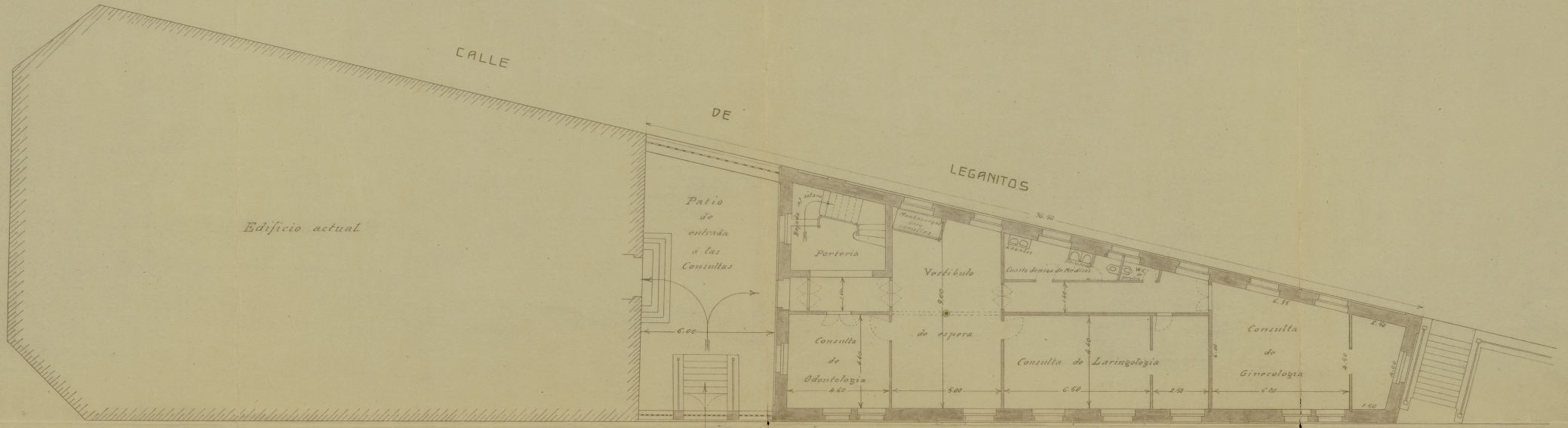

CALLE DEL DUQUE DE ASUNA

PLANTA BAJA

Escala de 1:100
Madrid - Julio de 1912

PROYECTO de NUEVO PABELLÓN para la
CASA DE SOCORRO del distrito de PALACIO

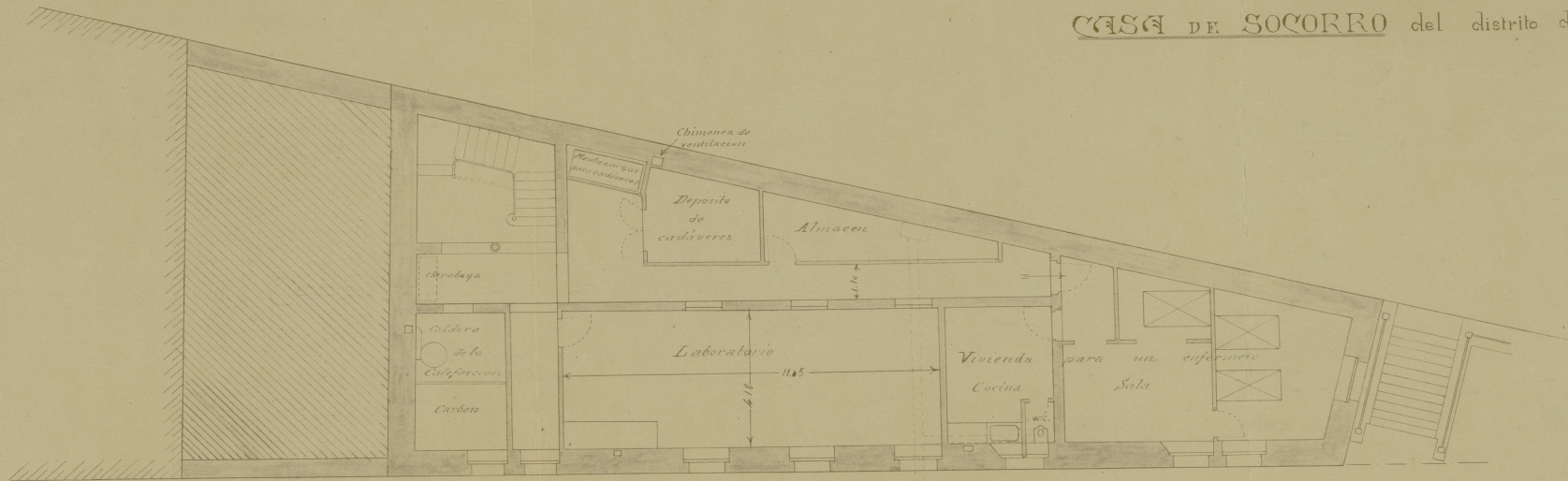

PLANTA de SOTANO

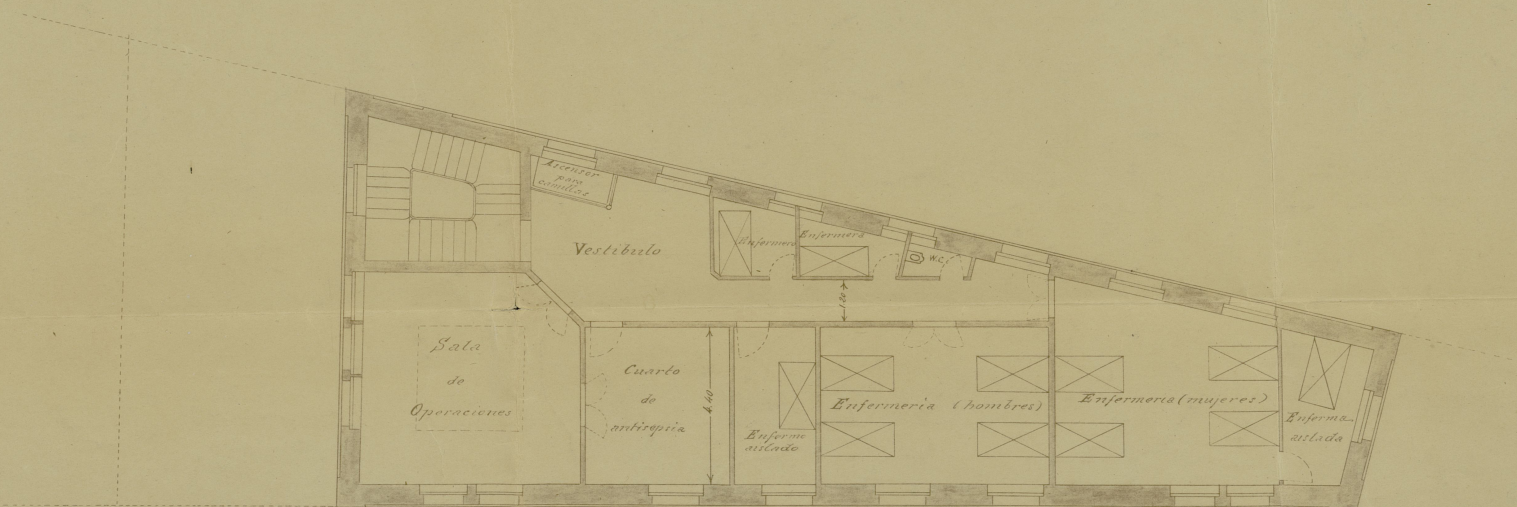

PLANTA PRAL

Escala de 1:100
Madrid - Julio de 1912

[Handwritten signature]



(Edificio actual)

Traslada a la calle del Duque de Osuna

Sección

PROYECTO de NUEVO PABELLÓN para la
CASA DE SOCORRO del distrito de PALACIO

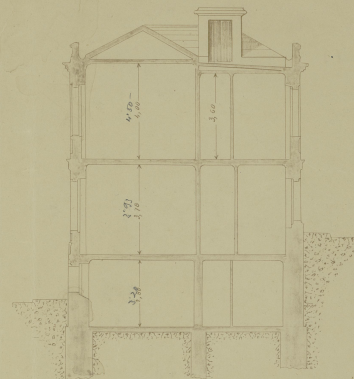

SECCION

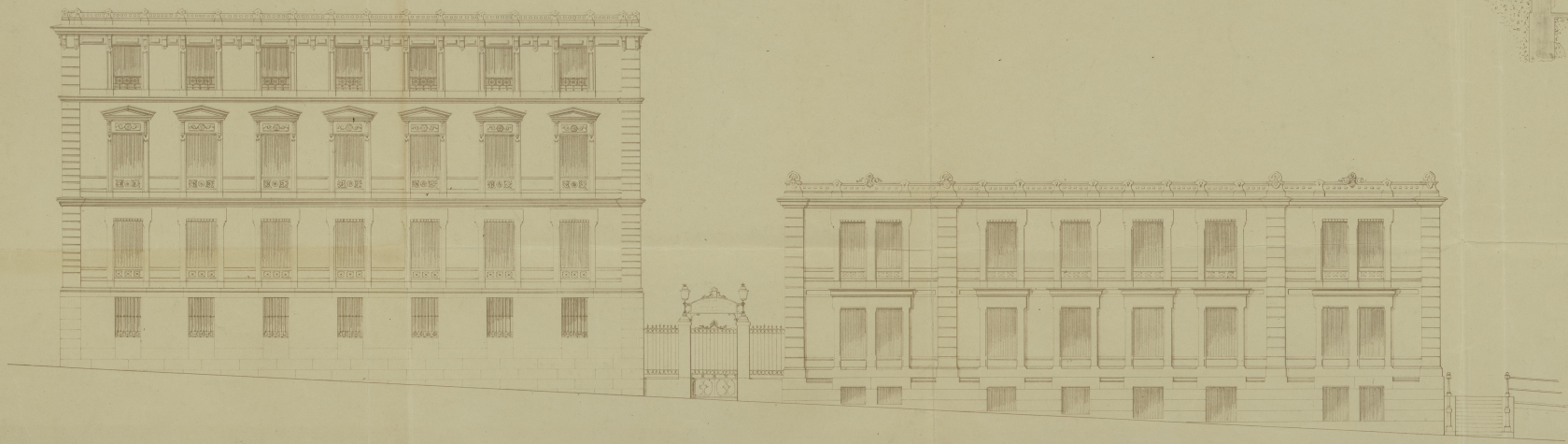

(EDIFICIO ACTUAL)

FACHADA a LA CALLE DEL DUQUE DE OSUNA
del NUEVO PABELLÓN

Escala de 1:100
Madrid Julio de 1912

PROYECTO de NUEVO PABELLON para la
CASA DE SOCORRO del distrito de PALACIO

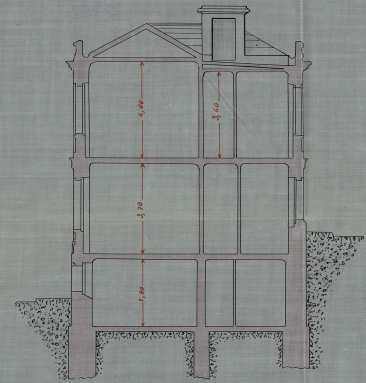

SECCION

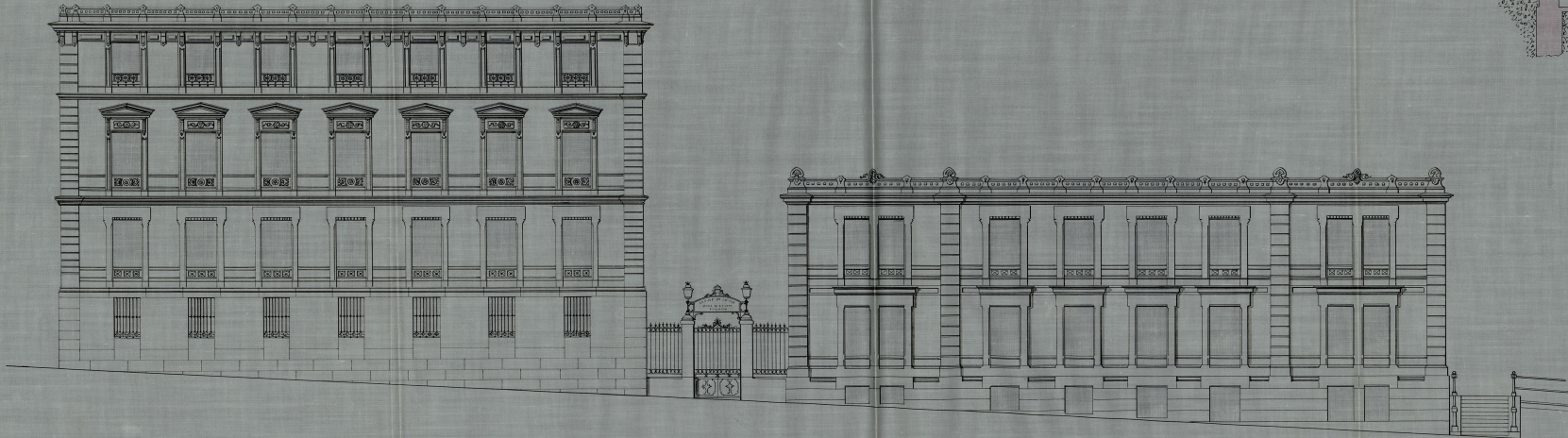

(EDIFICIO ACTUAL)

FACHADA A LA CALLE DEL DUQUE DE OSUNA
del NUEVO PABELLON

Escala de 1:100
Madrid - Julio de 1912
El Arquitecto de la Villa

M. Arce



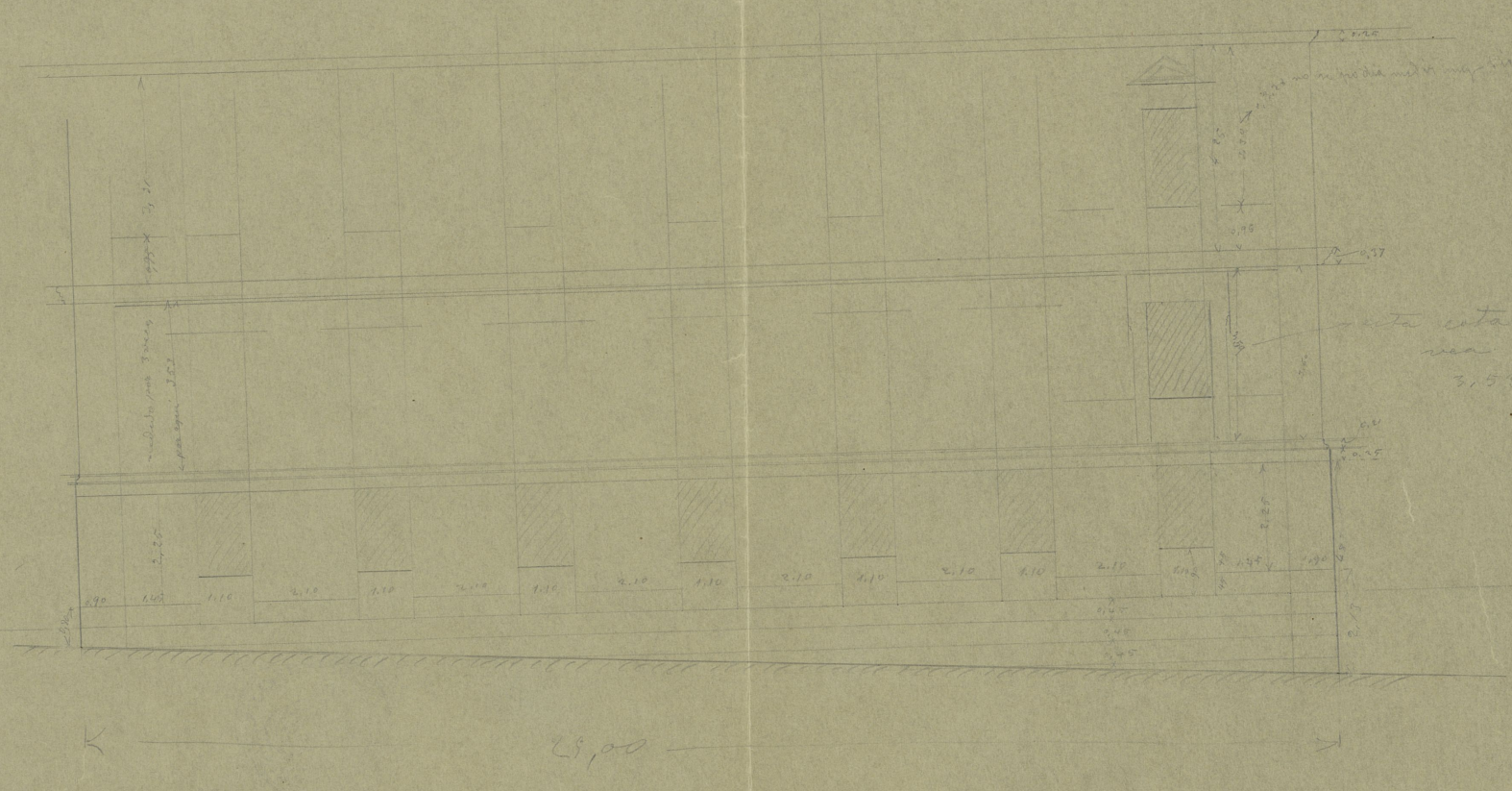

esta planta esta bien arregada
para el uso de otros edificios
3,5%

29,00

8

