

PLANTA DE SOTANOS

(El detalle de las instalaciones va en un plano especial de la casa "Astra")

Escala de 1:00

Madrid - Julio de 1913

El Arquitecto M^{al} de Propiedades

[Handwritten signature]

Casa de Socorro Pasaio

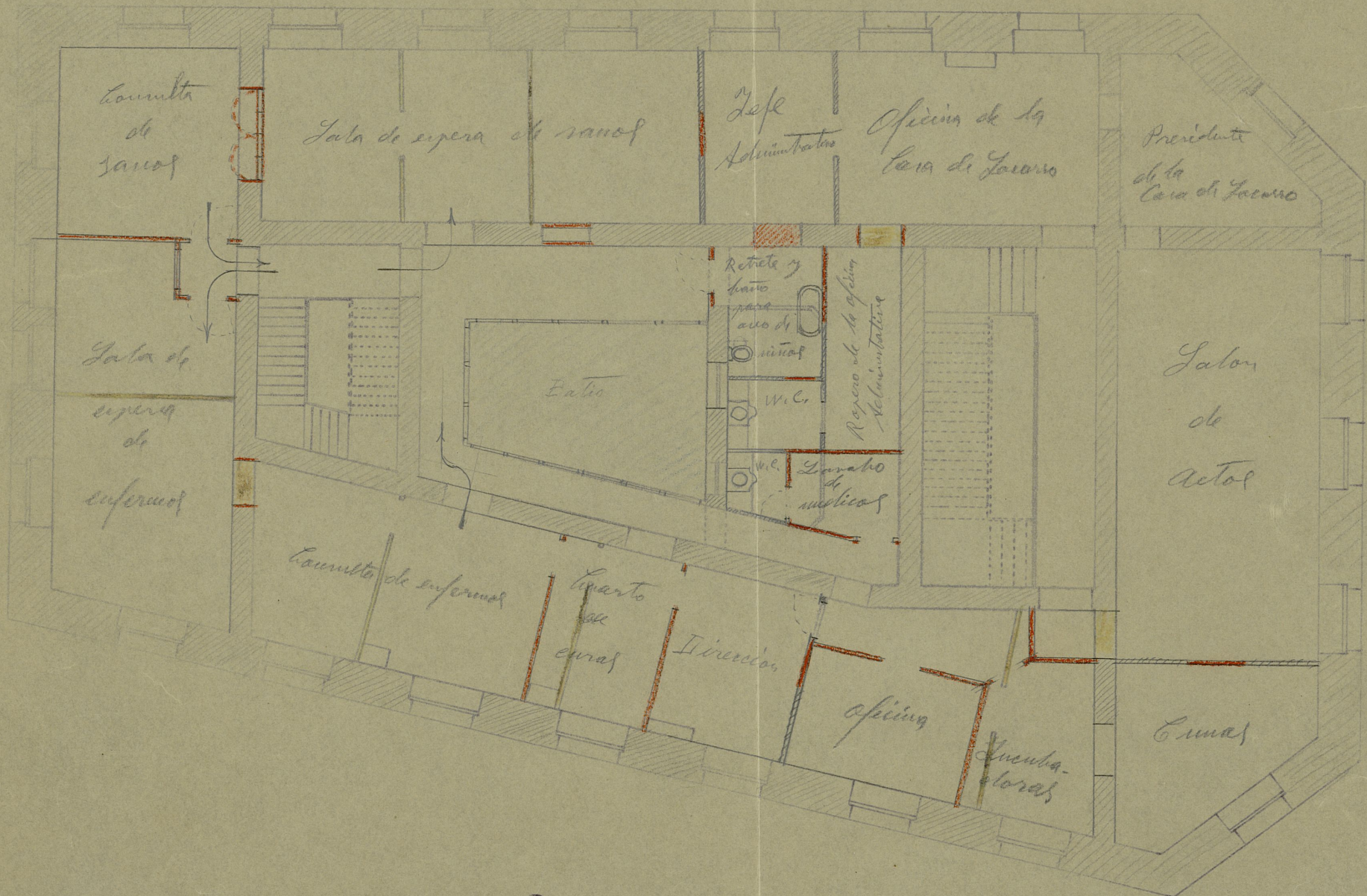

Planta final.

(Se destinan una parte a la Casa de Socorro, y el resto a las camaletas nuevas a la "Casa de Leclé")

Casa de Socorro de Paredes

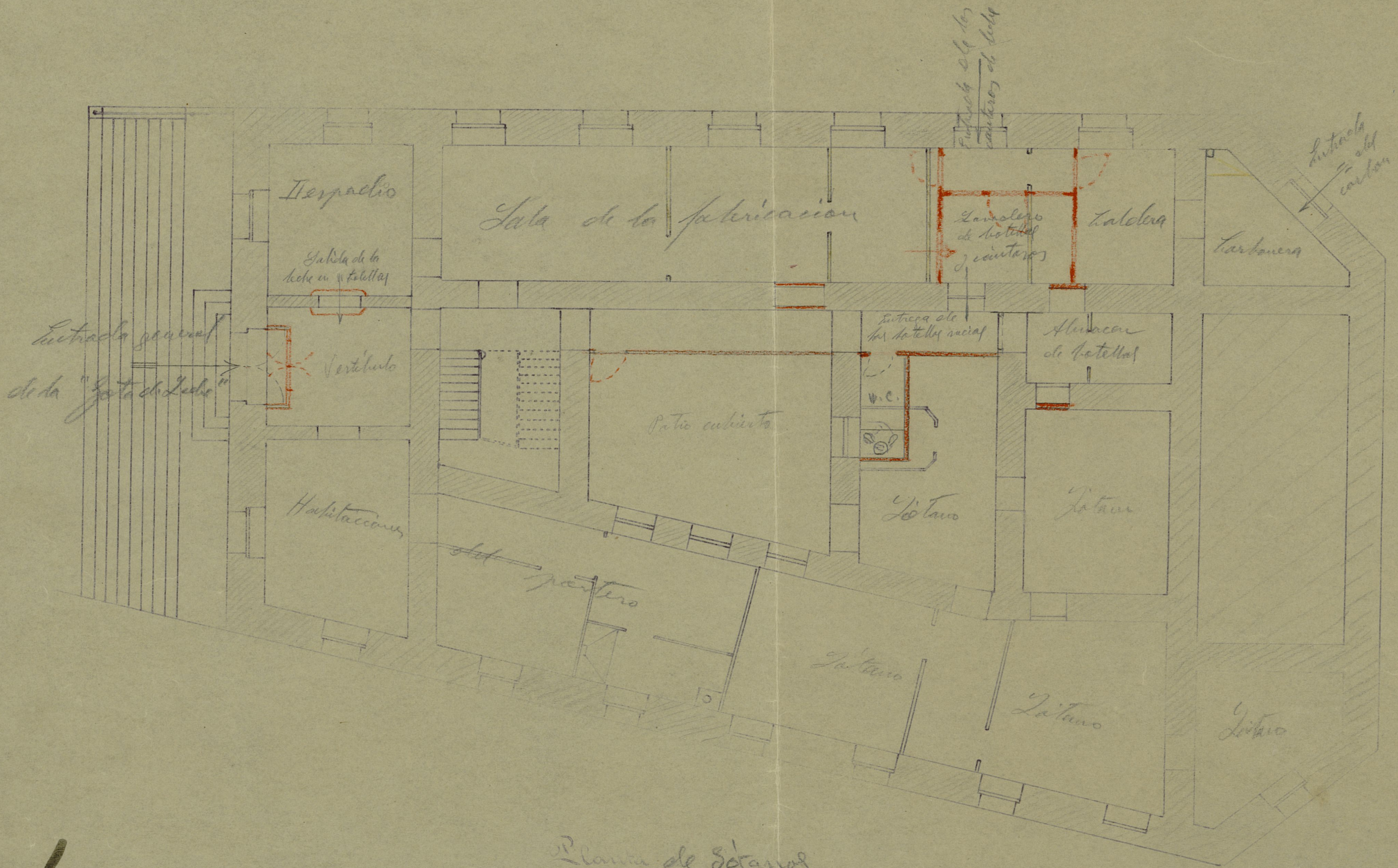

Planta de sótanos

(A detalle de las instalaciones no en un plano especial de la casa "Astra")

Escala de 1:100



CALLE DEL DUQUE DE OSUNA

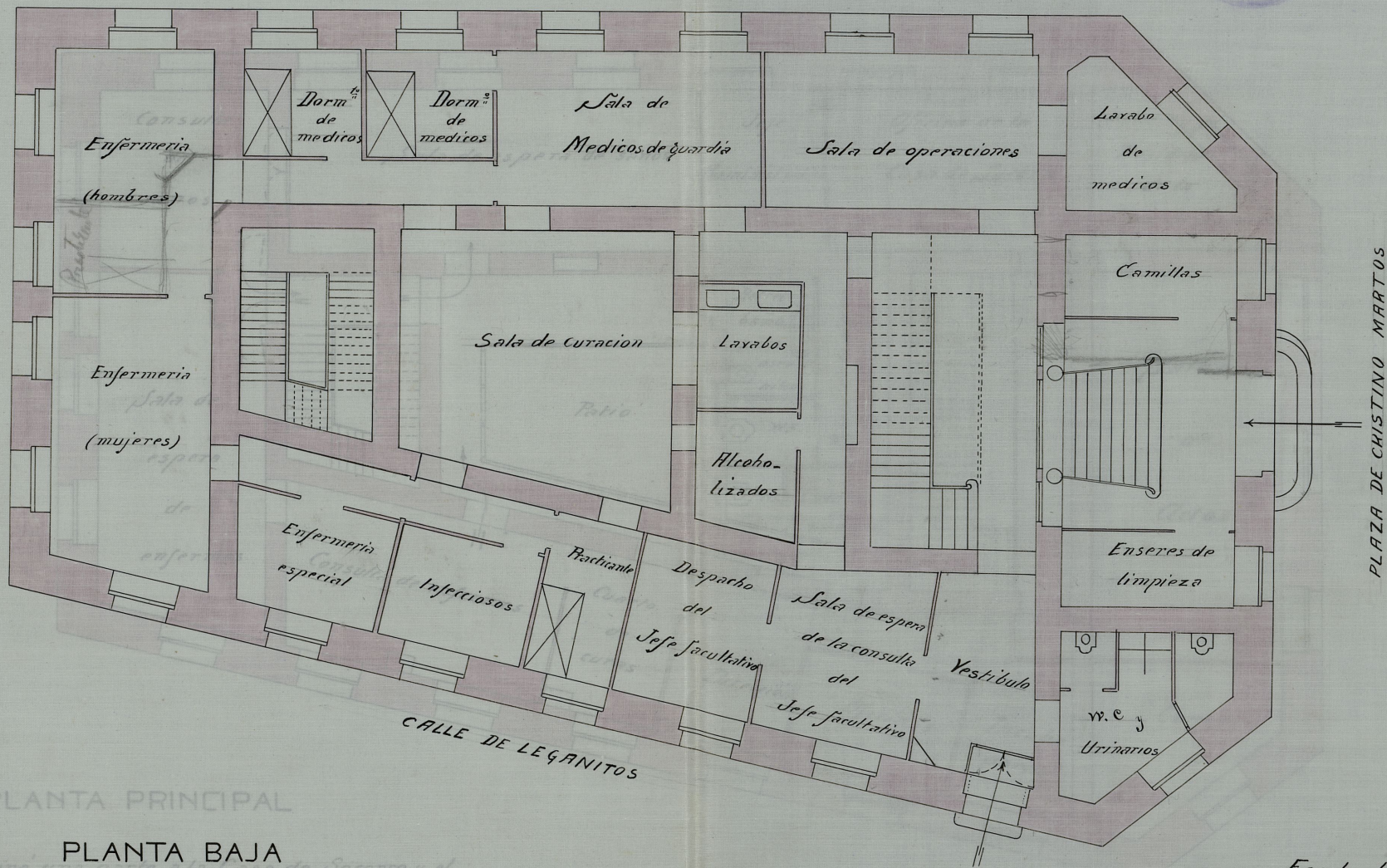

PLANTA PRINCIPAL

PLANTA BAJA

(Se destinará una parte a la Casa de Socorro y el resto a la Casa de Sanidad)
Se destinará a la Casa de Socorro con entradas por la Plaza de Cristino Martos y calle de Leganitos

Escala de 1:100

Madrid-Julio de 1913

El Arquitecto M^o de Propiedades



127. un I.

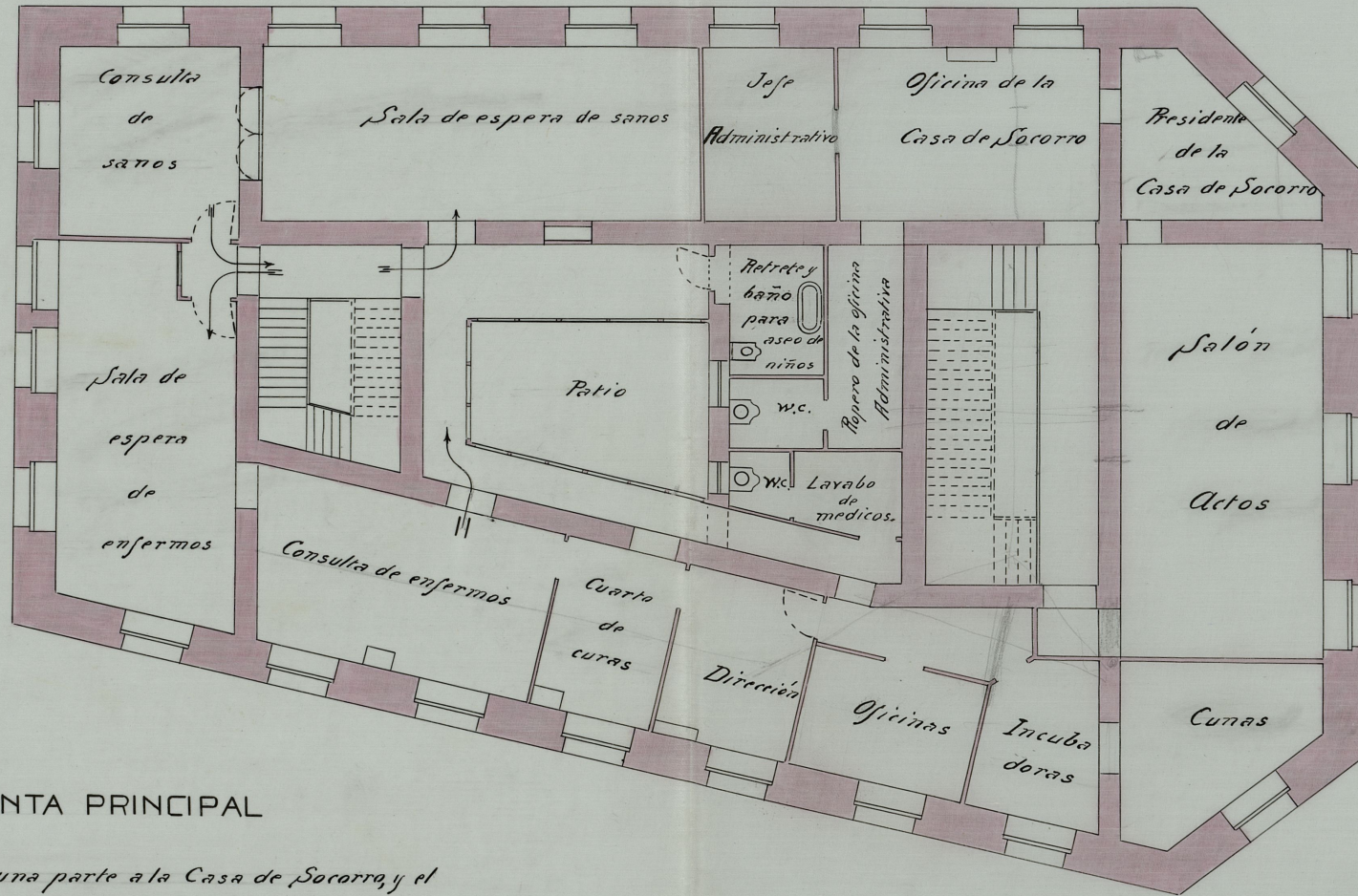

PLANTA PRINCIPAL

(Se destinará una parte a la Casa de Socorro, y el resto a las consultas anejas a la "Gota de Leche")

Escala de 1:100

Madrid, Julio de 1913

El Arquitecto M.^o de Propiedades

M. de Propiedades
ayf

Instalación de una "GOTA DE LECHE" para el Ayuntamiento de MADRID.

ESCALA 1:50.

MADRID, 11 MAYO 1913

Chle

— VAPOR
- - - AGUA
- - - DESAGUA

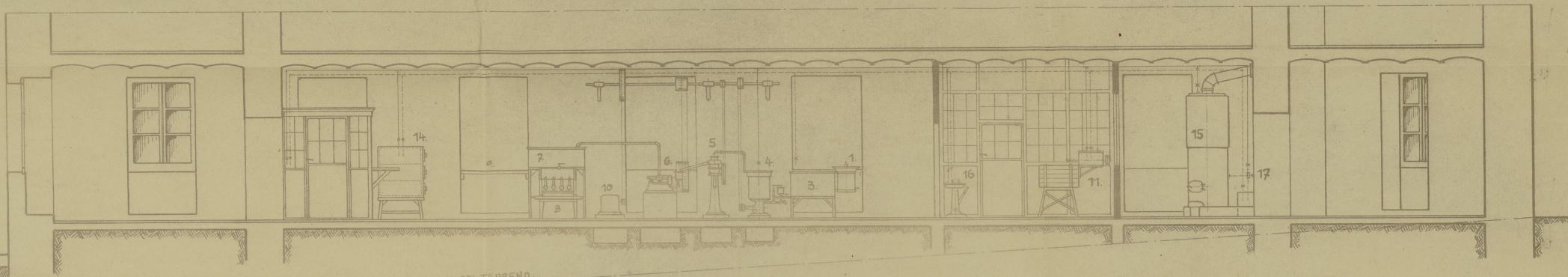

NIVEL DEL TERRENO

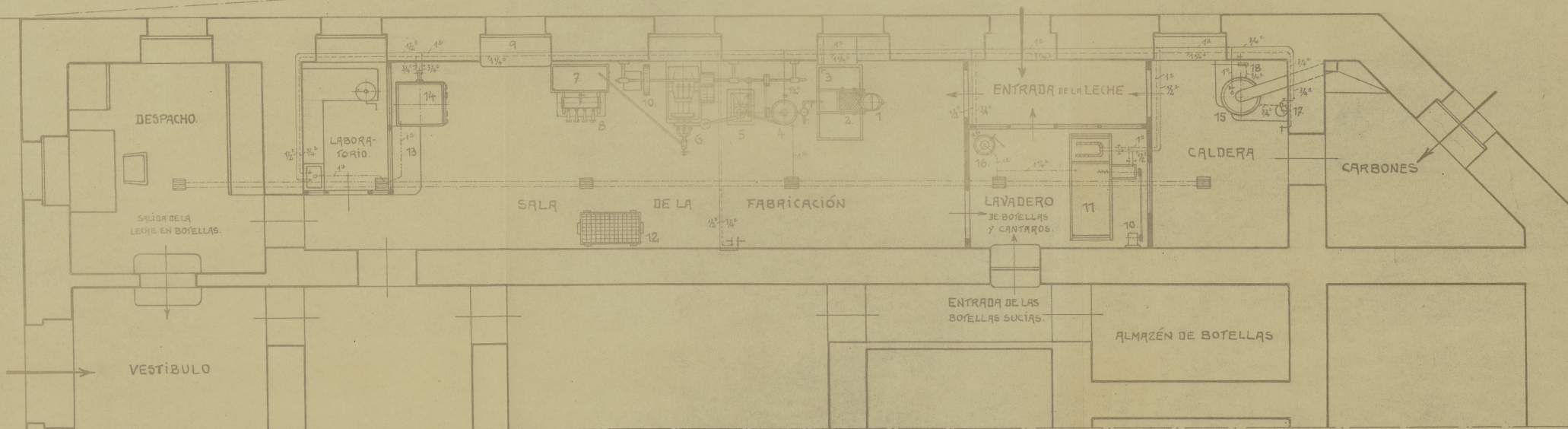

- | | | |
|------------------------------|-----------------------------------|----------------------------------|
| 1. MEDIDA. | 2. DEPÓSITO. | 13. MESA. |
| 2. TAMIZ. | 8. MÁQUINA PARA LLENAR BOTTELLAS. | 14. ESTERILIZADOR. |
| 3. DEPÓSITO. | 9. MESA. | 15. CALDERA. |
| 4. CALENTADOR. | 10. ELECTROMOTOR. | 16. APARATO PARA LAVAR CANTAROS. |
| 5. LIMPIADORA PARA LA LECHE. | 11. MÁQUINA PARA LAVAR BOTTELLAS. | 17. INYECTOR. |
| 6. HOMOGENIZADOR. | 12. ESCUPIADORA. | 18. BOMBA DE ALIMENTACIÓN. |

EDMUNDO Y JOSÉ METZGER
BARCELONA - MADRID.

SOCIÉTÉ "ASTRA"
PARIS, 64 AV. PARMENTIER.

CALLE DEL DUQUE DE OSUNA

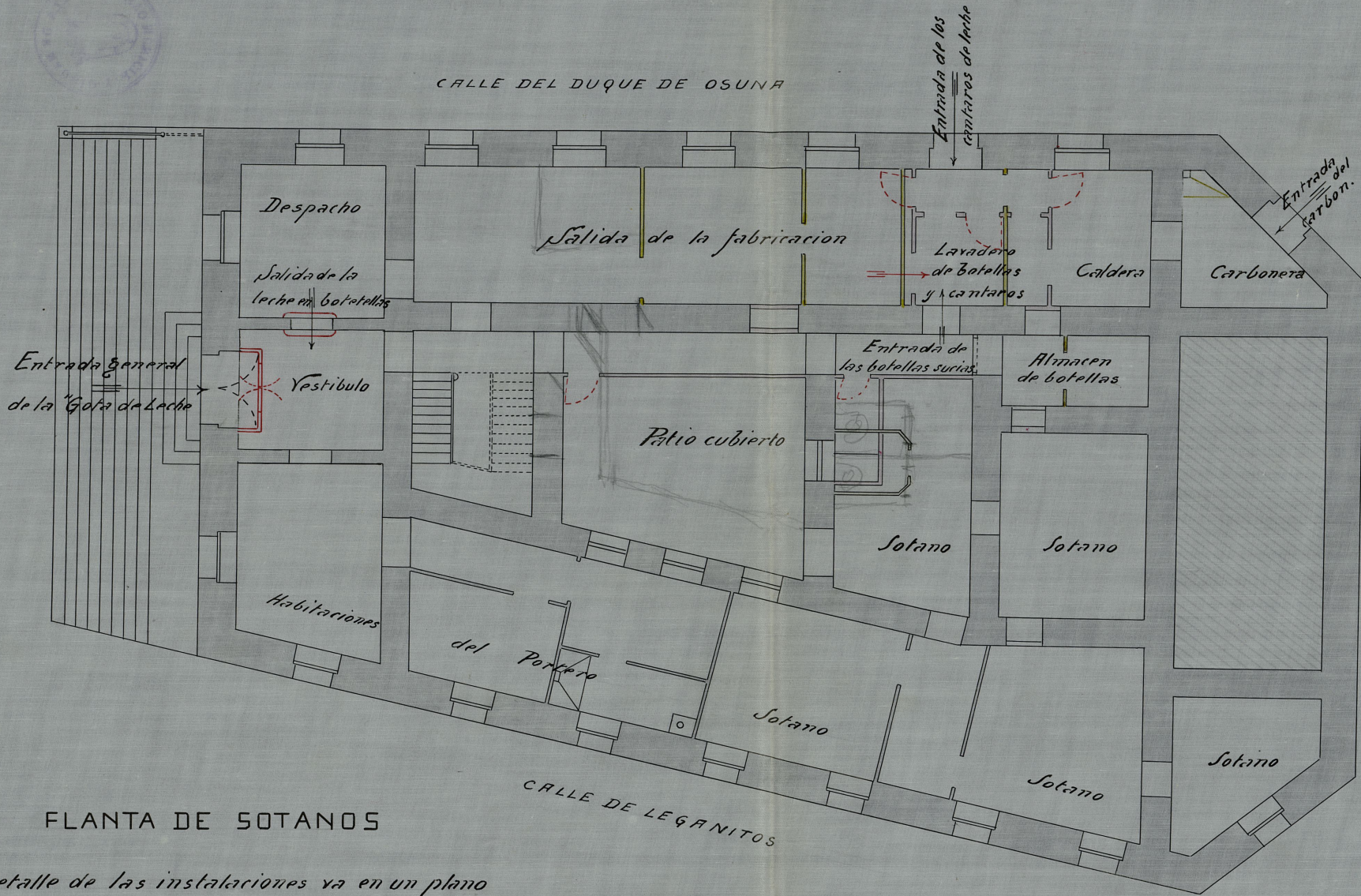

FLANTA DE SOTANOS

El detalle de las instalaciones va en un plano especial de la casa "Astra"

Escala de 1:100

Madrid=Julio de 1913

El Arquitecto M^{de} de Propiedades

M. de Propiedades



CALLE DEL DUQUE DE OSUNA

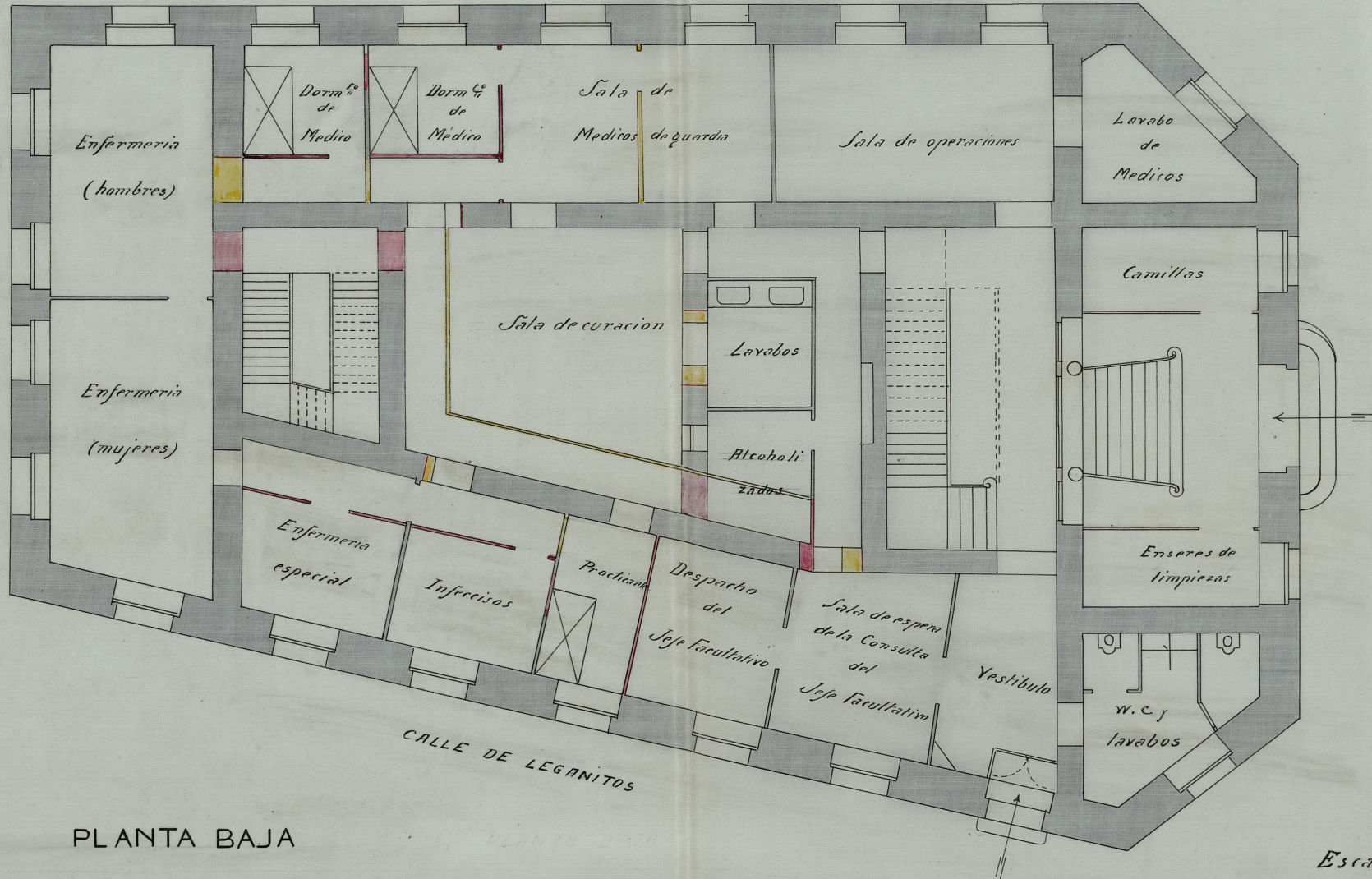

PLAZA DE CRISTINO MARTOS

PLANTA BAJA

(Se destinará a la Casa de Socorro con entradas por la Plaza de Cristino Marto y calle de Leganitos)

Escala de 1:100

Madrid-Julio de 1913

El Arquitecto M.^o de Propiedades

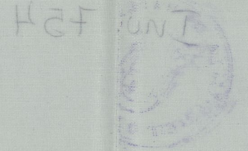

PLANTA PRINCIPAL

(Se destinara una parte a la Casa de Socorro, y el resto a las consultas anejas a la "Gota de Leche")

Entor W. C. solo arreglarlo

Escala de 1:100

Madrid, Julio de 1913

El Arquitecto M^{de} de Propiedades

[Handwritten signature]

Instalación de una "GOTA DE LECHE" para el Ayuntamiento de MADRID.

ESCALA 1:50.

MADRID, 11 Mayo 1913
Ohé

— VAPOR
- - - AGUA
- - - DESAGUA

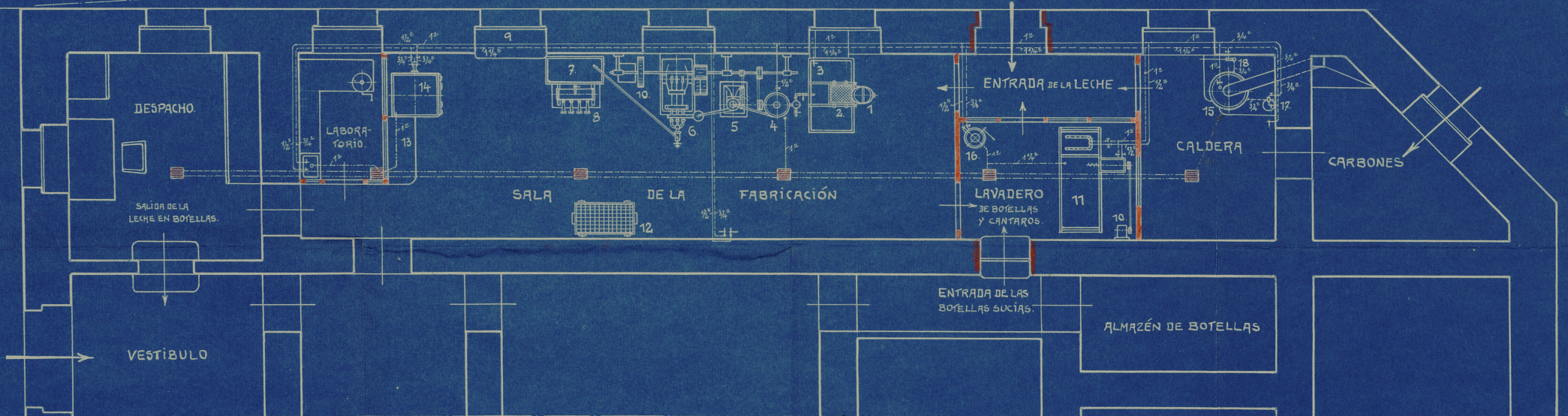
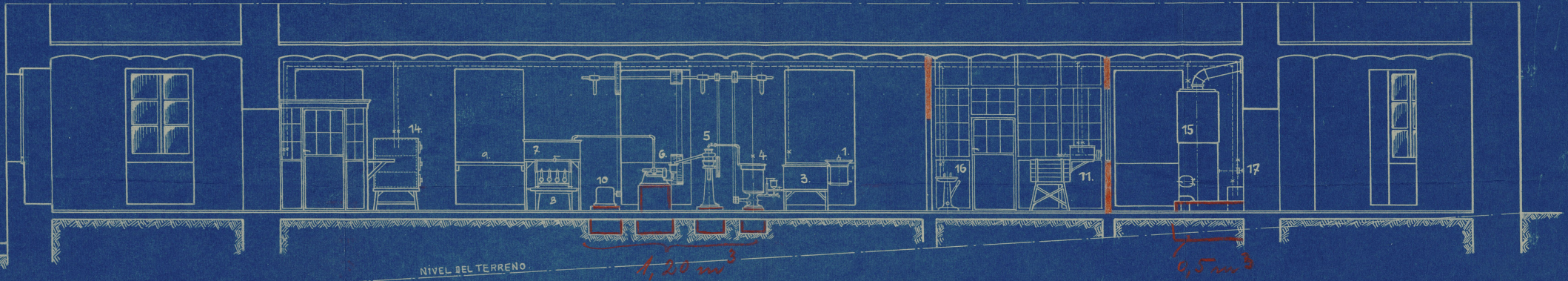

- | | | |
|------------------------------|-----------------------------------|----------------------------------|
| 1. MEDIDA. | 2. DEPÓSITO. | 13. MESA. |
| 2. TAMIZ. | 8. MÁQUINA PARA LLENAR BOTTELLAS. | 14. ESTERILIZADOR. |
| 3. DEPÓSITO. | 9. MESA. | 15. CALDERA. |
| 4. CALENTADOR. | 10. ELECTROMOTOR. | 16. APARATO PARA LAVAR CANTAROS. |
| 5. LIMPIADORA PARA LA LECHE. | 11. MÁQUINA PARA LAVAR BOTTELLAS. | 17. INYECTOR. |
| 6. HOMOGENIZADOR. | 12. ESCUPILLADORA. | 18. BOMBA DE ALIMENTACIÓN. |

EDMUNDO Y JOSÉ METZGER
BARCELONA - MADRID.

SOCIÉTÉ "ASTRA"
PARIS, 64 AV. PARMENTIER.

Instalación de una "GOTA DE LECHE" para el Ayuntamiento de MADRID.

ESCALA 1:50.

MADRID, 11 MAYO 1913

Chle

— VAPOR
- - - AGUA
- - - DESAGUA

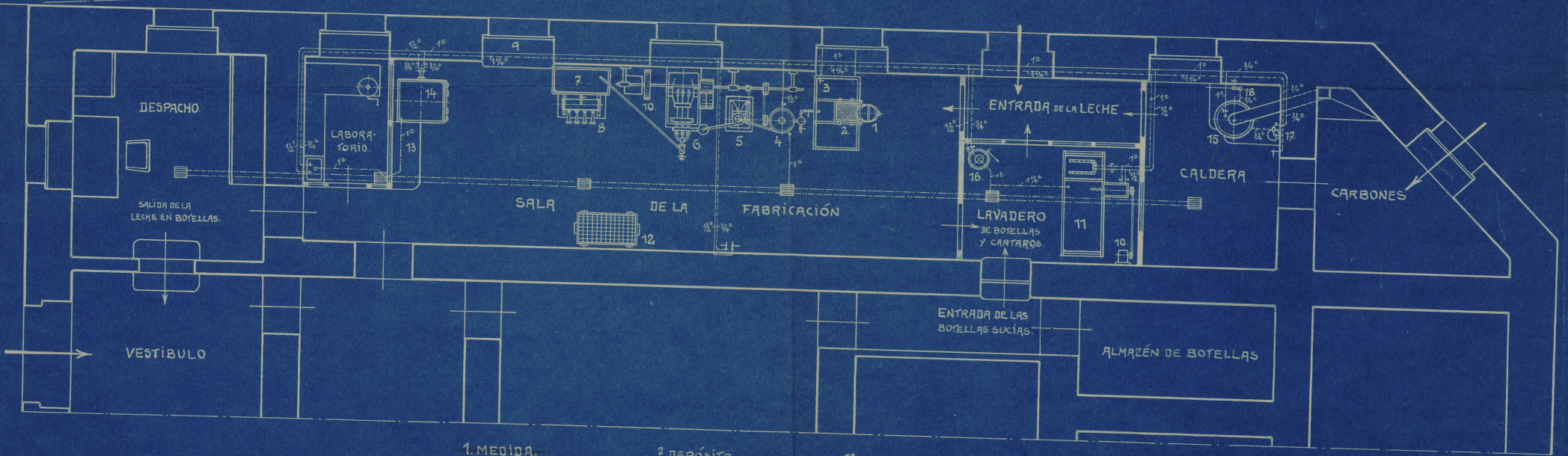
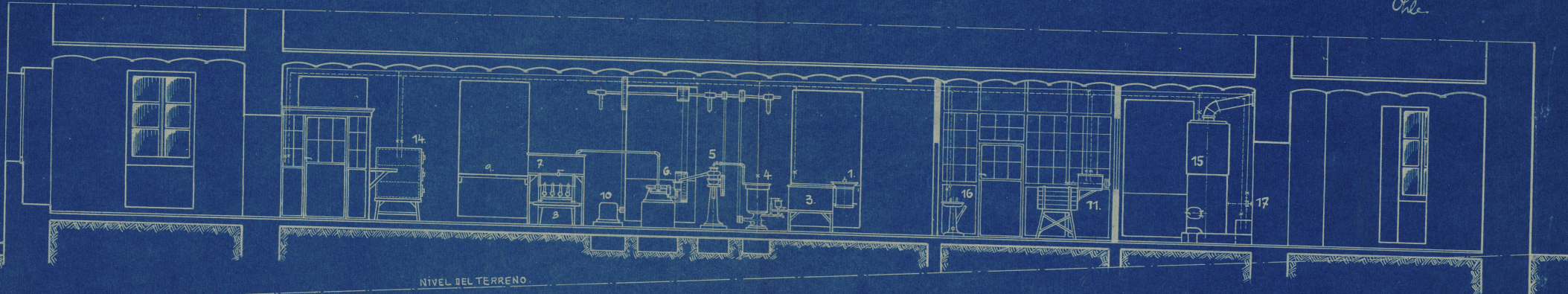

- | | | |
|------------------------------|-----------------------------------|----------------------------------|
| 1. MEDIDA. | 7. DEPÓSITO. | 13. MESA. |
| 2. TAMIZ. | 8. MÁQUINA PARA LLENAR BOTTELLAS. | 14. ESTERILIZADOR. |
| 3. DEPÓSITO. | 9. MESA. | 15. CALDERA. |
| 4. CALENTADOR. | 10. ELECTROMOTOR. | 16. APARATO PARA LAVAR CANTAROS. |
| 5. LIMPIADORA PARA LA LECHE. | 11. MÁQUINA PARA LAVAR BOTTELLAS. | 17. INYECTOR. |
| 6. HOMOGENIZADOR. | 12. ESCUPILLADORA. | 18. BOMBA DE ALIMENTACIÓN. |

EDMUNDO Y JOSÉ METZGER
BARCELONA - MADRID.

SOCIÉTÉ "ASTRA"
PARIS, 64 AV. PARMENTIER.

GOTA DE LECHE

AYUNTAMIENTO DE MADRID

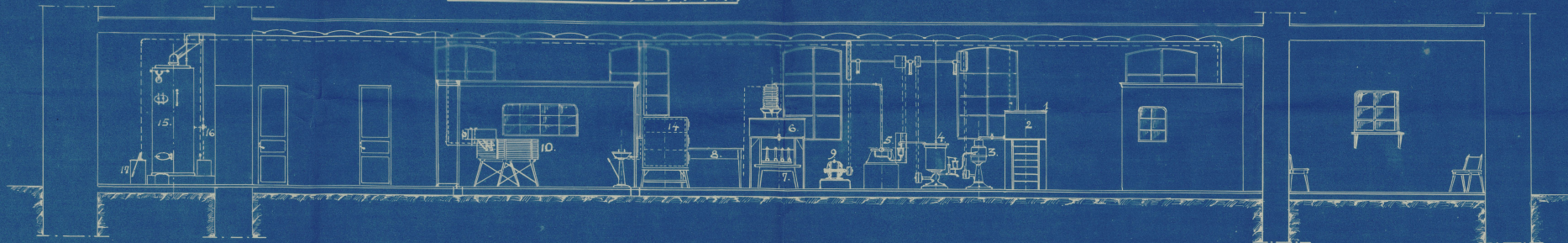

ESCALA 1:50

VAPOR ———
 AGUA - - - -
 RESAGÜE - - - - -

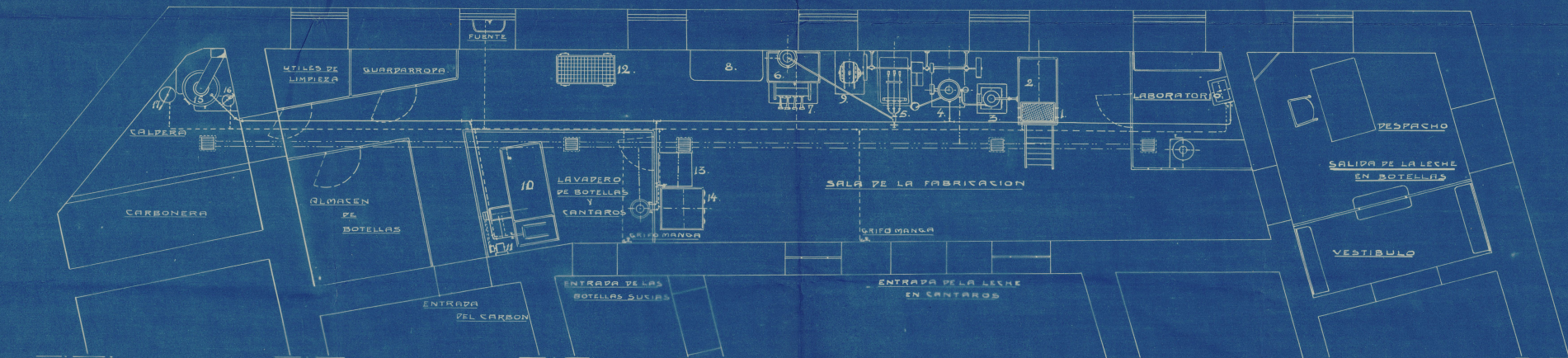

- 1. TAMIZ
- 2. DEPOSITO
- 3. LIMPIADORA
- 4. CALENTADOR
- 5. HOMOGENIZADOR

- 6. DEPOSITO
- 7. LLENADORA DE BOTELLAS
- 8. MESA
- 9. ELECTROMOTOR
- 10. LAVADORA DE BOTELLAS
- 11. ELECTROMOTOR

- 12. CARRO TRANSPORTADOR
- 13. MESA
- 14. ESTERILIZADOR
- 15. CALPERA
- 16. INYECTOR - 17. BOMBA
- 18. APARATO PARA LAVAR CANTAROS

EDMUNDO Y JOSÉ METZGER

BARCELONA



MADRID