

PLANO DEL ESTADO ACTUAL DE LA ANTIGUA
CASA DE SOCORRO DEL DISTRITO DEL HOSPICIO
SITUADA EN LA C. DE AUGUSTO FIGUEROA N°45.

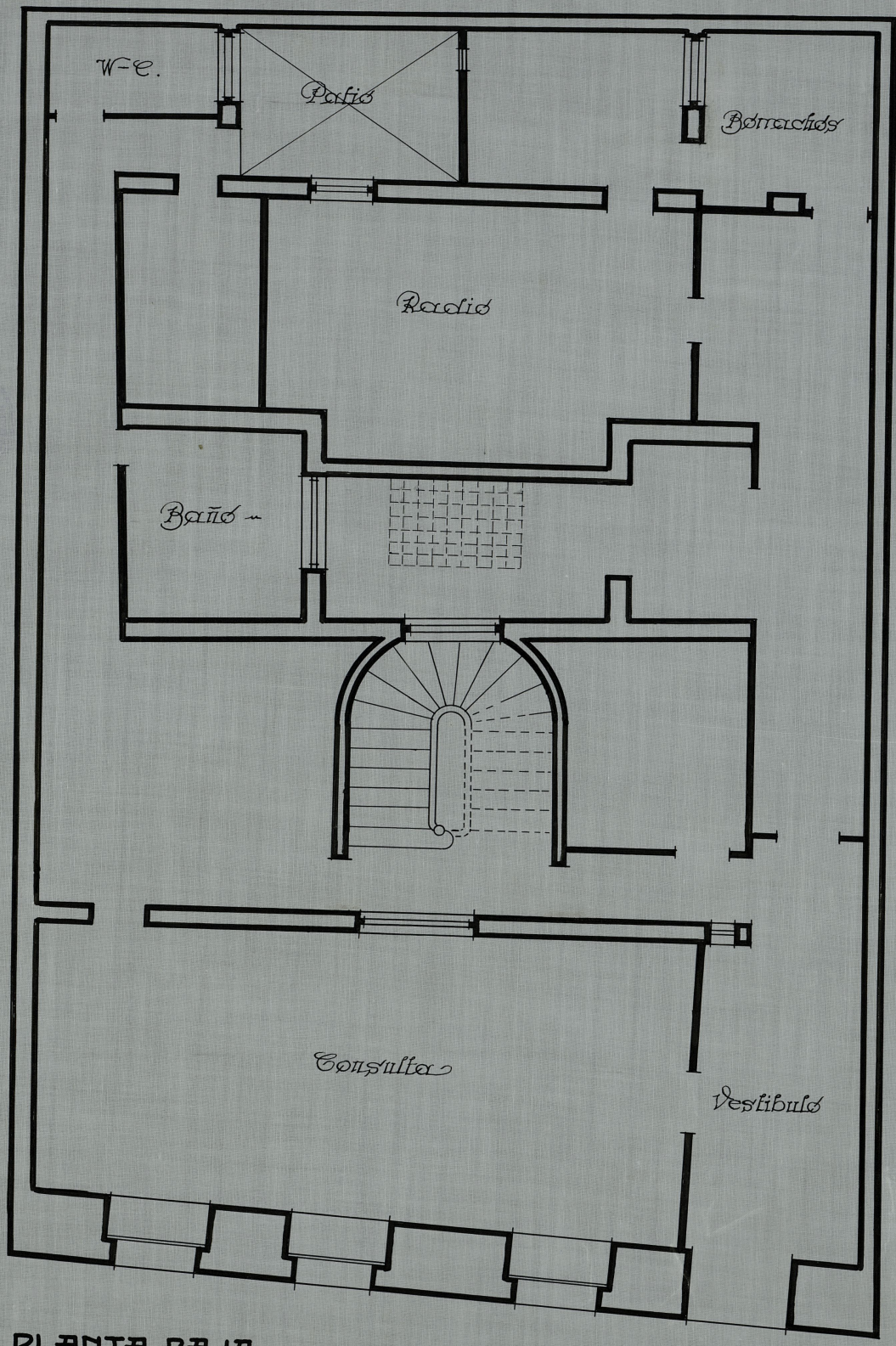

PLANTA BAJA

ESCALA 1:50

Madrid - Julio - 1935
El Arquitecto Municipal

PLANO DEL ESTADO ACTUAL DE LA ANTIGUA
CASA DE SOCORRO DEL DISTRITO DEL HOSPICIO
SITUADA EN LA C. DE AUGUSTO FIGUEROA N.º 45.

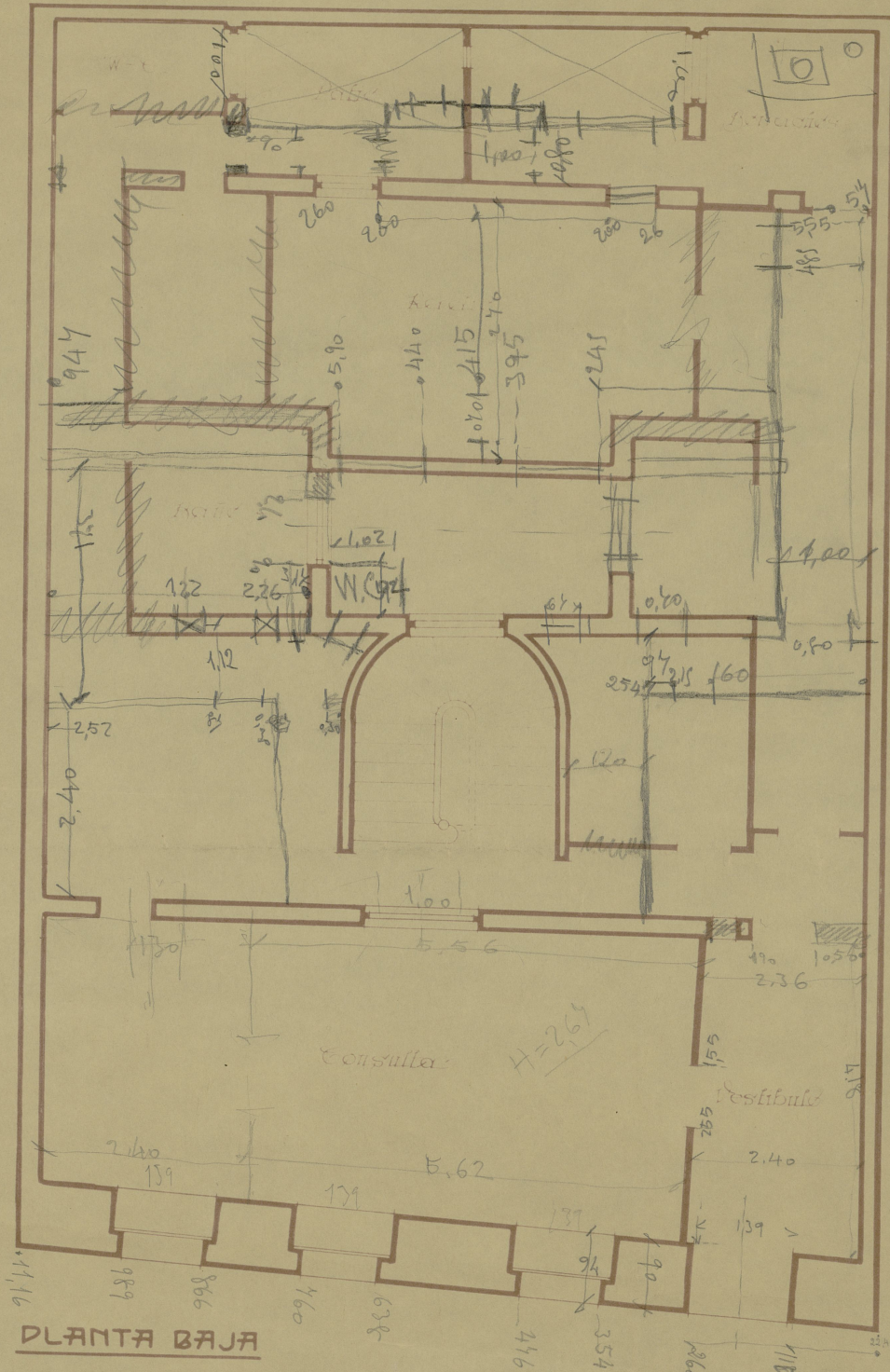

PLANTA BAJA

ESCALA 1:50

Madrid + Julio + 1935
 El Arquitecto Municipal

CASA DE SOCORRO DEL DISTRITO DEL HOSPICIO

INSTALADA EN LA CASA N.º 45 DU.º DE LA CALLE DE SUQUELÓ FIGUEROA

PLANTA BAJA

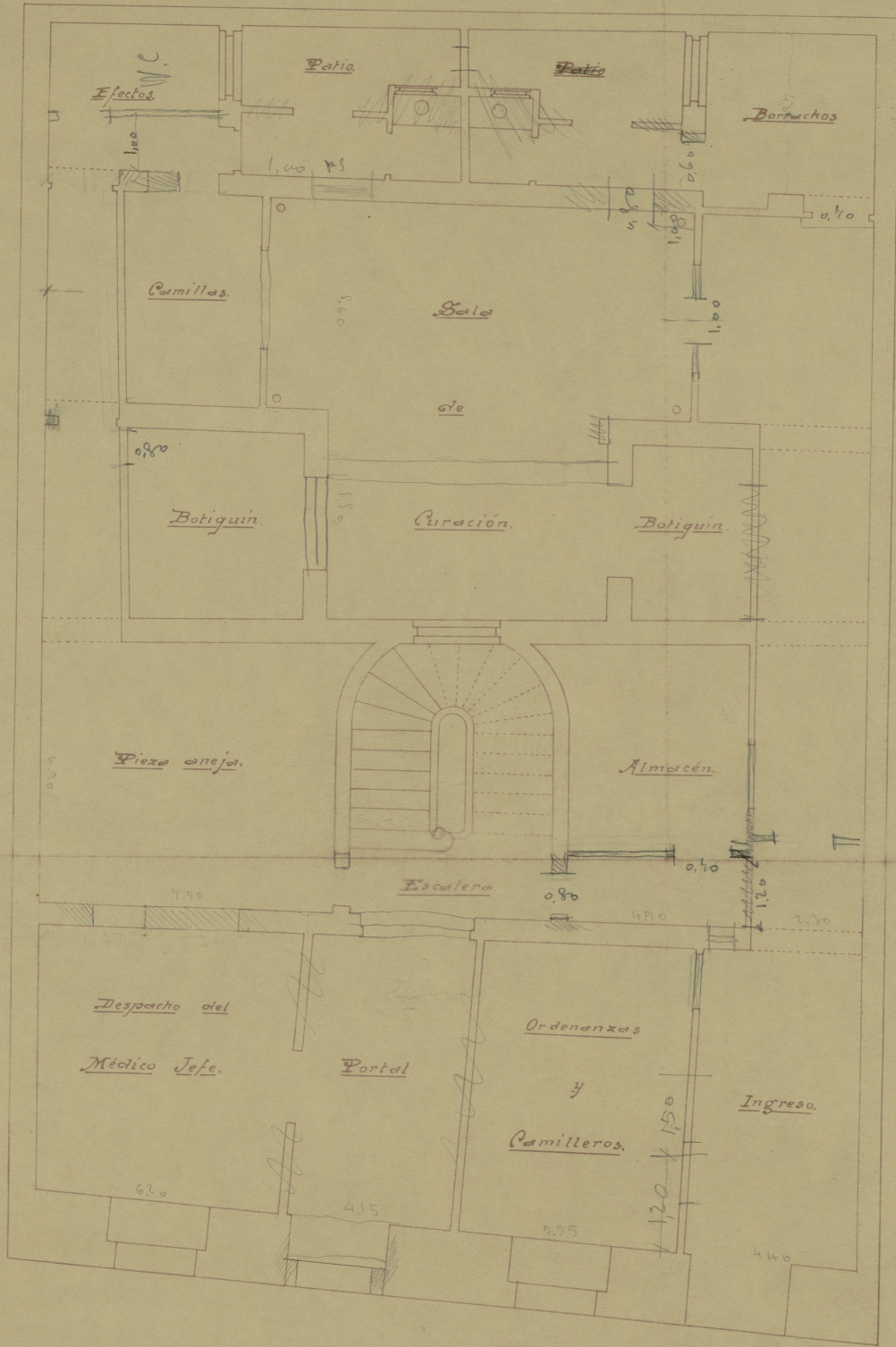

ENTRESUELO

Dos gabinetes para el Médico—Sala de consulta—Dos alcobas—Cuarto del practicante—Sal del enfermero—Dos habitaciones destinadas a enfermería—Cuarto para efectos—Dos W.C. y cocina

PLANTA PRAL

Sala de Juntas—Despacho del Sr. Presidente—Ante-despacho—Banos—Despacho del Jefe Administrativo—Oficina—Archivo—Cuarto para efectos—Dos W.C.

PLANTA SEGUNDA

Sala—Dos gabinetes—Seis alcobas—Comedor—Cuarto de paso—Cocina—Dos W.C.

PLANTA TERCERA

Habitaciones

PLANTA DE SOLABANCOS

Habitaciones

ESCALA DE 1:100

MADRID 11 DE NOVIEMBRE DE 1916

EL ARQUITECTO MUNICIPAL

Cura Benavente
Yuri

Plano de la Casa n° 45 de la
C. de Augusto Figueroa = E = 1:50.

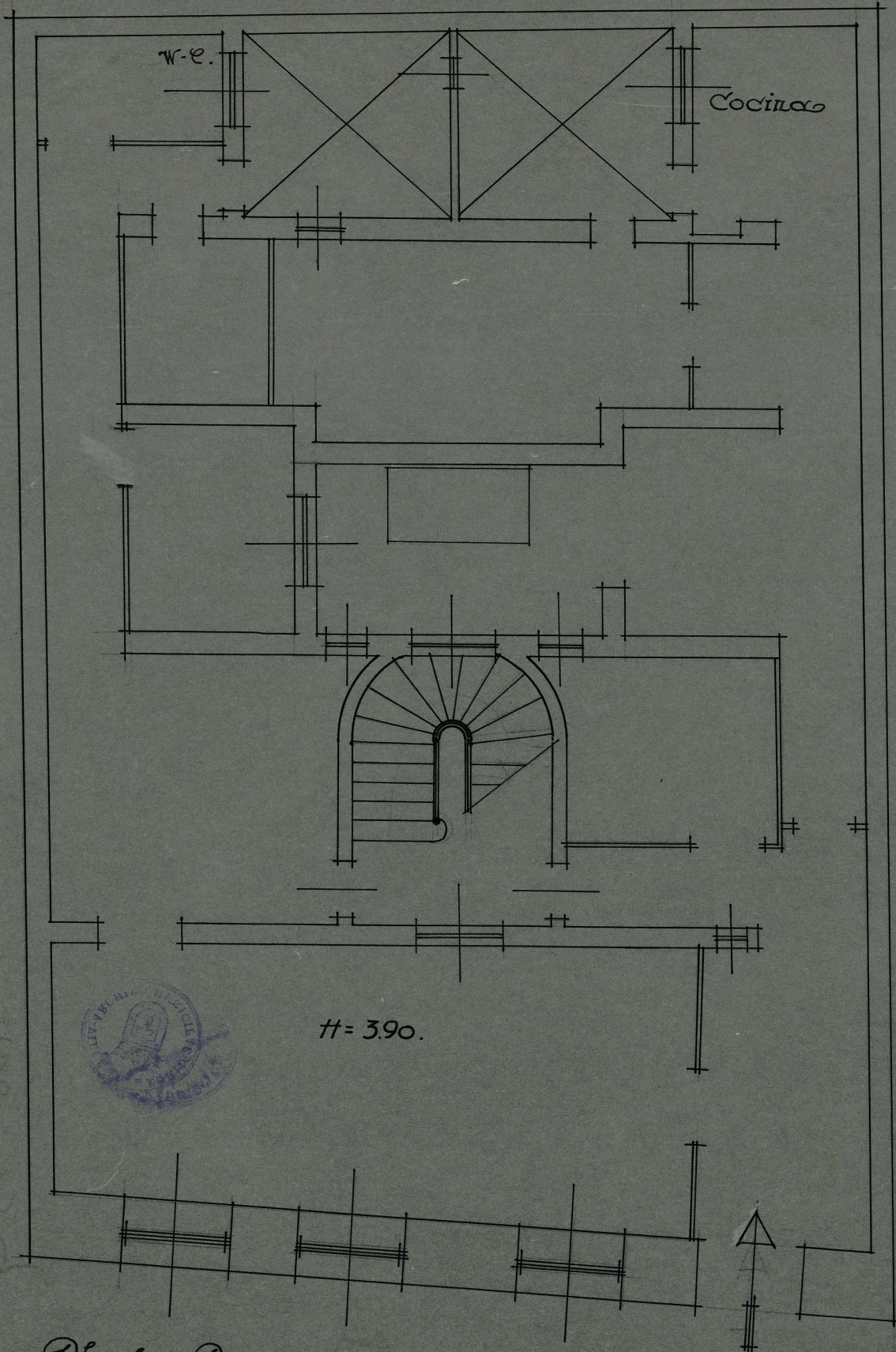

= 390.

Planta Baja

Madrid 14 - Noviembre - 1935.
El Arquitecto.

Plano de la Casa n° 45 de la
C. de Augusto Figueroa = E: 1:50.

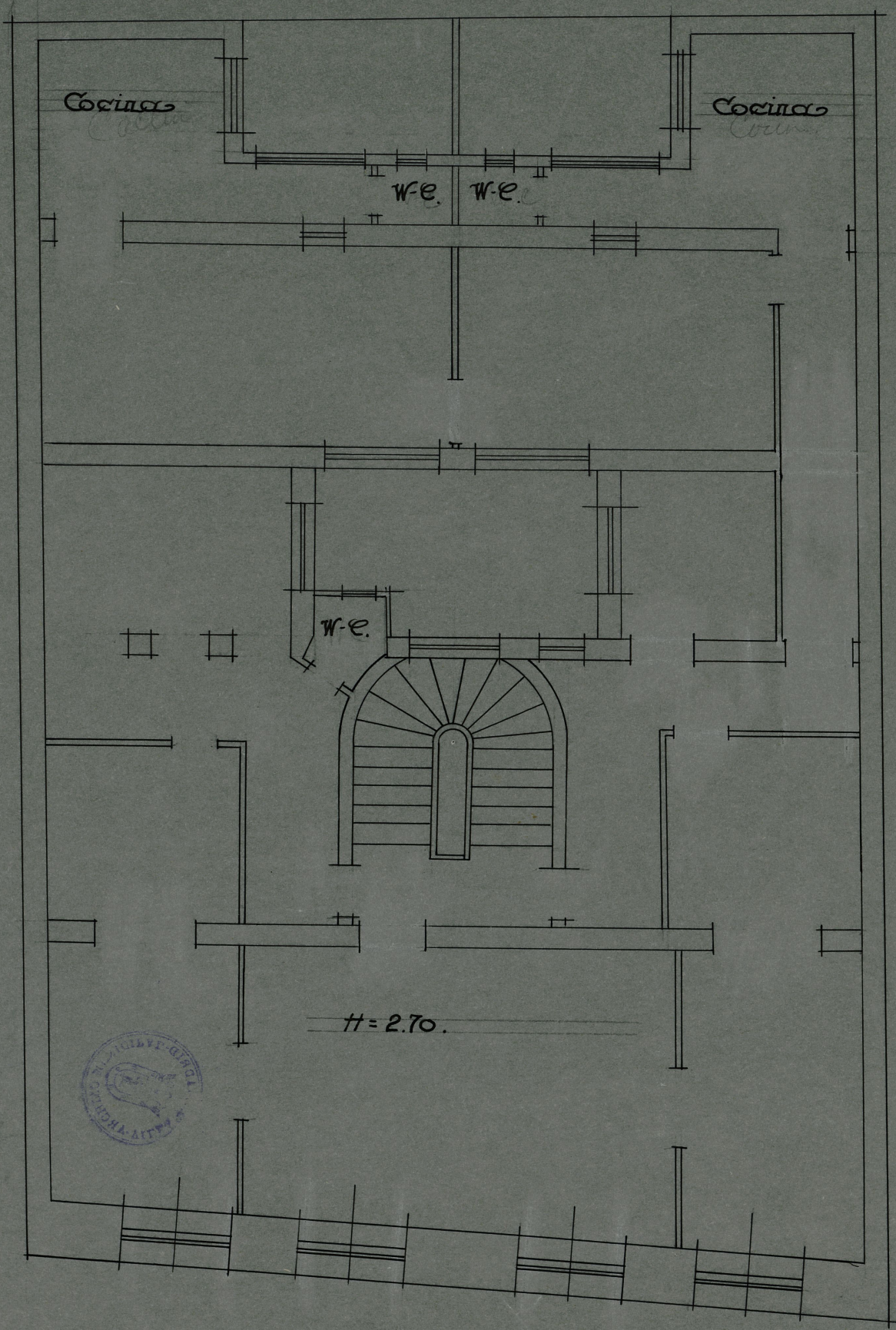

Planta Primera

Madrid 14 - Noviembre - 1935.
El Arquitecto.

Plano de la Casa n° 45 de la
C. de Augusto Figueroa = E = 1:50.

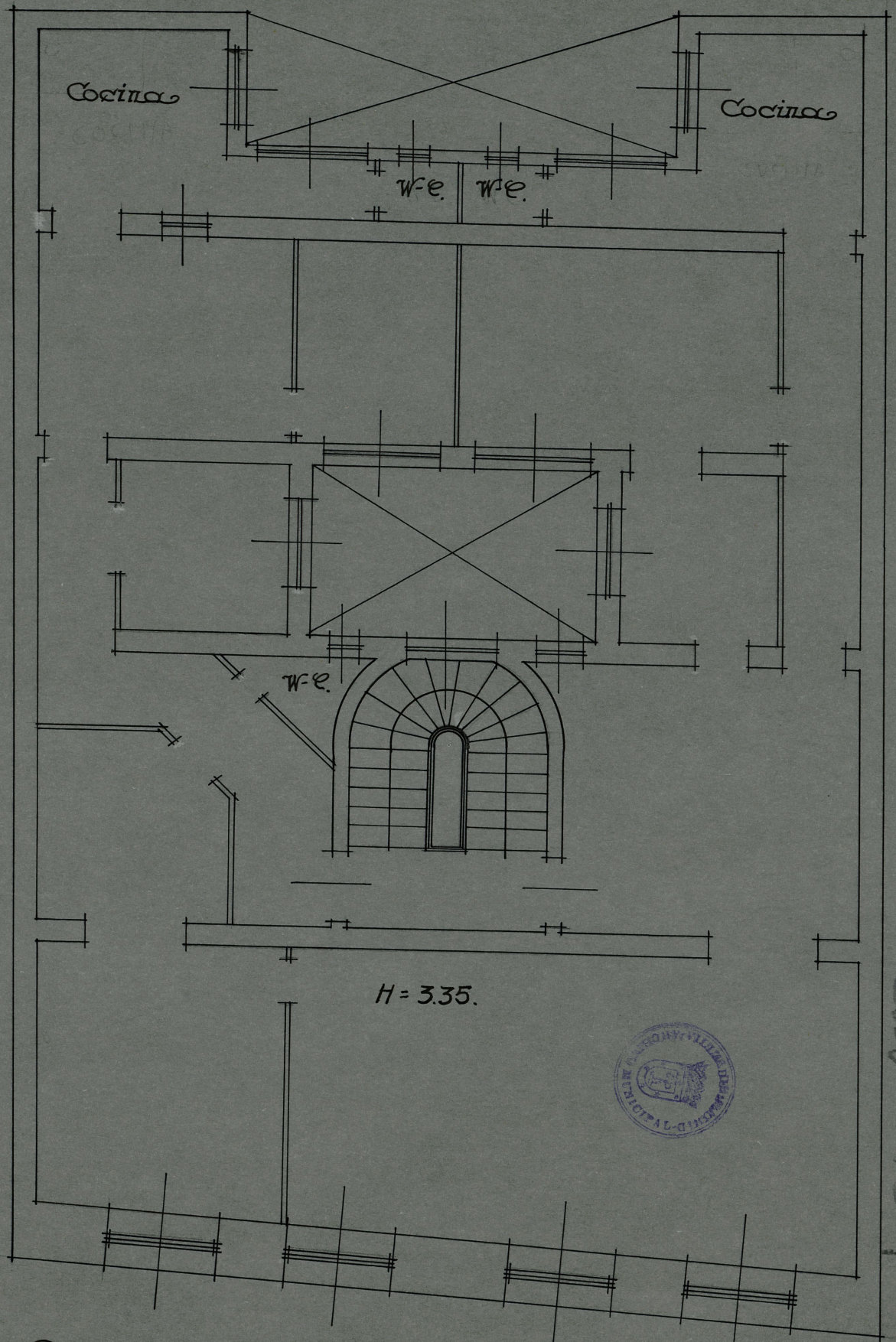

039-12-1
Inv. 754

Planta Segunda

Madrid 14 - Noviembre - 1935.
El Arquitecto.

Plano de la Casa n° 45 de la
C. de Augusto Figueroa = E = 1:50.

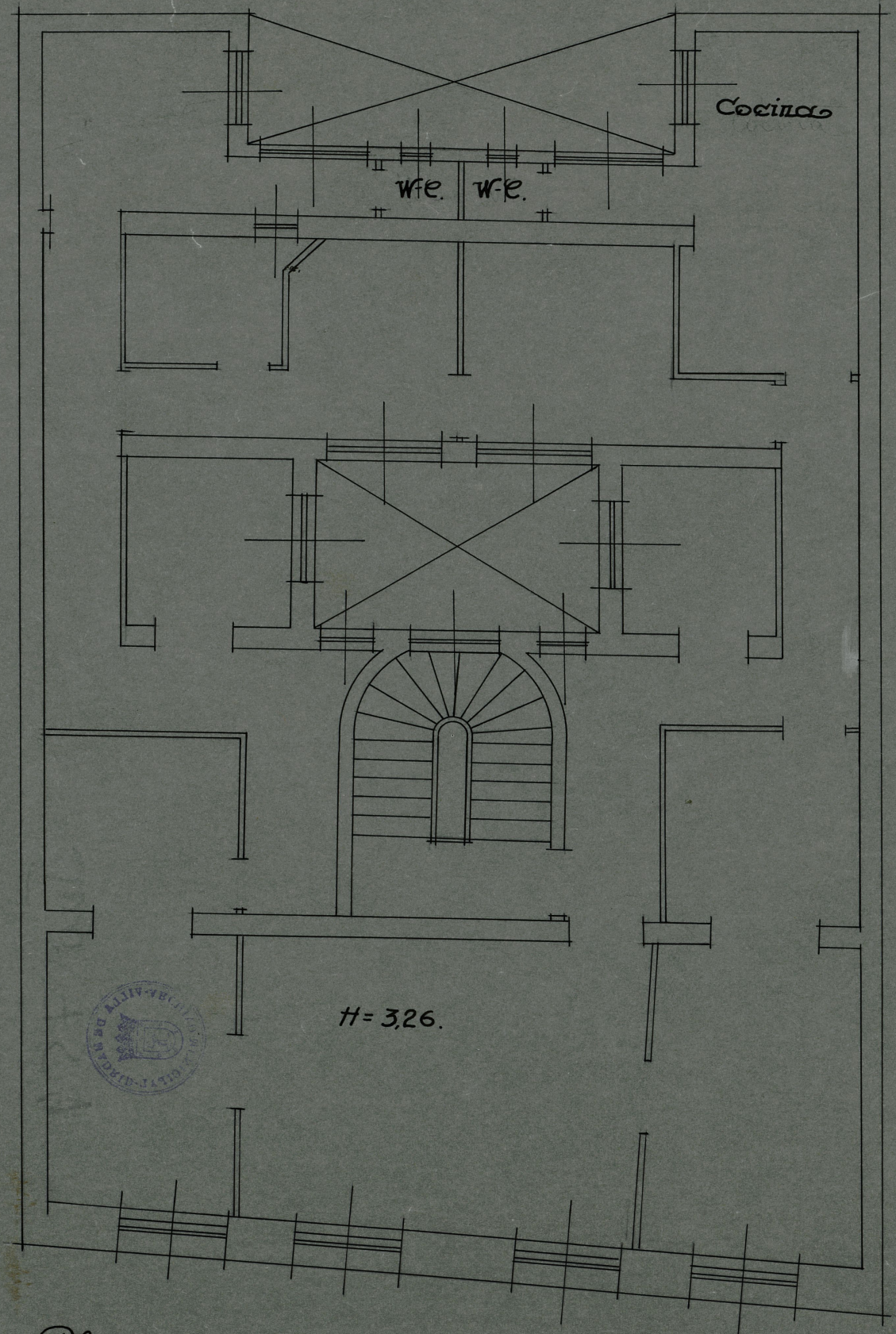

Plano Tercera.

Madrid 14 - Noviembre - 1935.
El Arquitecto.

*Plano de la Casa n° 45 de la
C. de Augusto Figueroa = E = 1:50.*

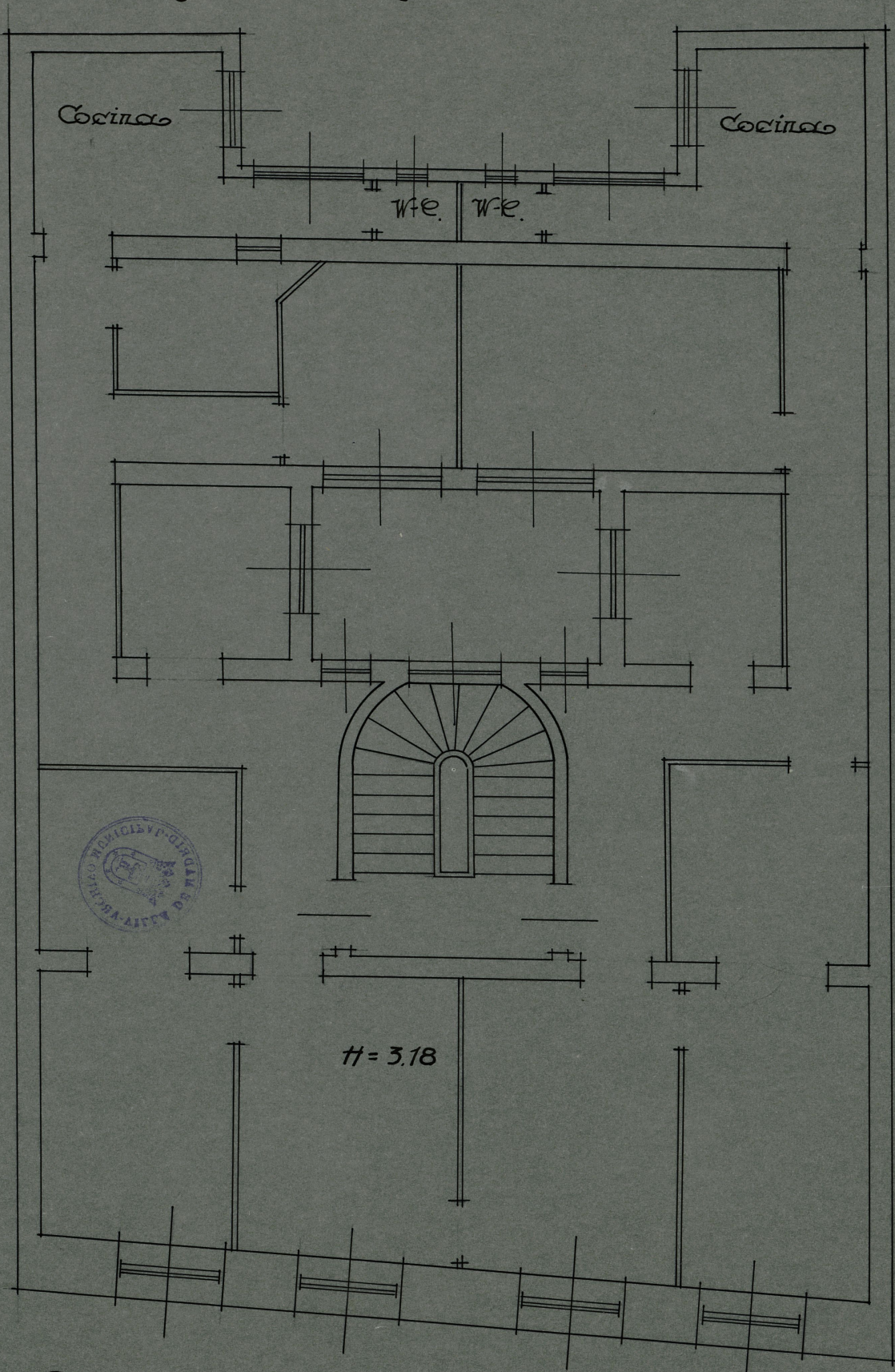

Plano Cuarta

*Madrid 14 - Noviembre - 1935
El Arquitecto.*