

PROYECTO DE ASILO NOCTURNO

— en los terrenos contiguos al —

— ASILO DE S<sup>ta</sup> CRISTINA —

— PABELLÓN DORMITORIO. —

Escala 1:100

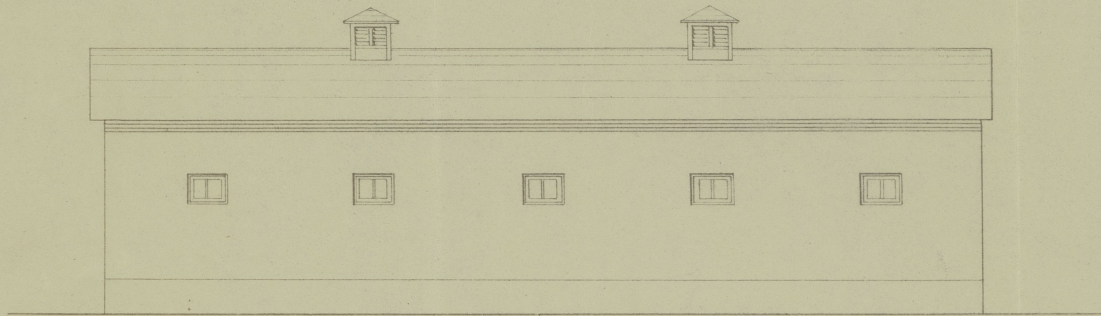

Fachadas laterales

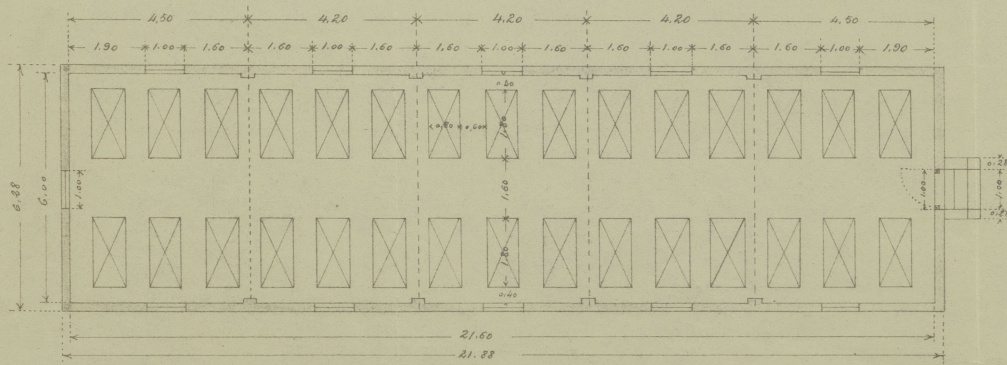

Planta

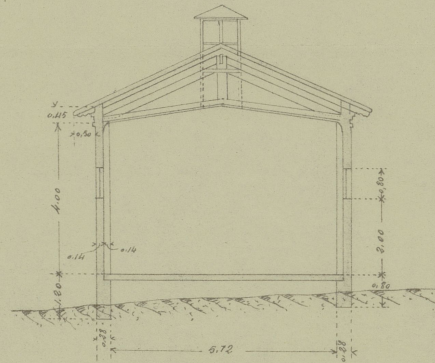

Sección transversal

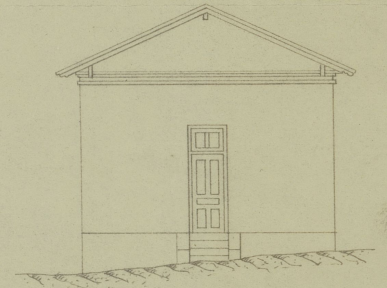

Fachada de testero

MADRID - AGOSTO - 1917

EL ARQUITECTO MUNICIPAL DE PROPIEDADES DE LA VILLA

*M. S. S. S.*

Tarja contigua a la Mancha



# PROYECTO DE ASILO NOCTURNO

— en los terrenos contiguos al —

— ASILO DE S<sup>ta</sup> CRISTINA. —

— PLANTA GENERAL DE EMPLAZAMIENTO DE PABELLONES —

Escala 1:500.

1,3  
 8  
 504  
 051  
 8510

Nuevo Pabellón - Ayuntamiento  
 ASILO DE S<sup>ta</sup> CRISTINA

Refugio (hombres)  
 Refugio (mujeres)  
 Sección de duraznos y cereas

Instituto Rubio.

Madrid - Agosto - 1917

EL ARQUITECTO MUNICIPAL DE PROPIEDADES DE LA VILLA