

AYUNTAMIENTO  
DE MADRID

Servicio de Fontanería  
Alcantarillas

PROYECTO DE ALCANTARILLA  
EN LA CALLE DE LAGASCA ENTRE LAS DE  
DON RAMÓN DE LA CRUZ Y DIEGO DE  
LEÓN



Escala de 1:2000

Ayuntamiento de Madrid

Madrid 15 Octubre de 1912

El Arquitecto

*N. E. Botella*

V.º B.º

El Arquitecto Jefe

*José de Gante*



PLANO GENERAL HOJA N.º 1

C.119-1-2(119)

AYUNTAMIENTO  
DE MADRID

Servicio de Fontanería  
Alcantarillas

PROYECTO DE ALCANTARILLA  
EN LA CALLE DE LAGASCA ENTRE LAS DE  
DON RAMÓN DE LA CRUZ Y DIEGO DE  
LEON

PERFIL LONGITUDINAL HOJA Nº 2

0.49-1-2(2/4)

Escala: { Verticales 1:100  
Horizontales 1:100

Plano de comparación a 660 m<sup>2</sup>

Ordenadas: { Cotas rojas  
Solera nueva  
Del terreno

Distancias: { Parciales  
Al origen



Madrid 15 de Octubre de 1912

El Arquitecto  
P. Botella

Vº Bº  
El Arquitecto Jefe  
Joaquín de Guzmán

AYUNTAMIENTO  
DE MADRID

Servicio de Fontanería  
Alcantarillas

PROYECTO DE ALCANTARILLA  
EN LA CALLE DE LAGASCA ENTRE LAS DE  
DON RAMON DE LA CRUZ Y DIEGO DE  
LEON

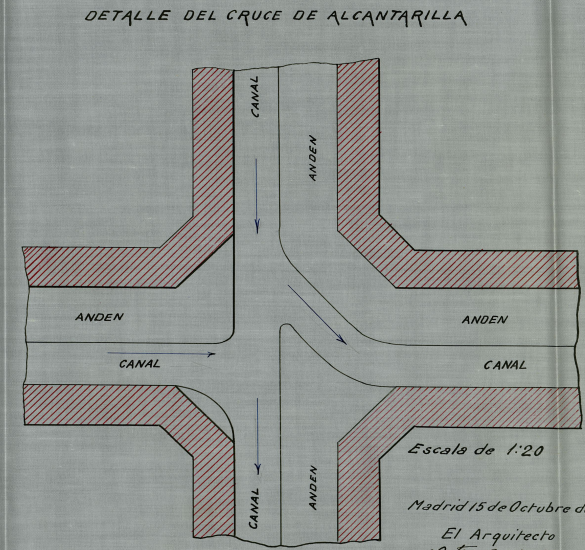
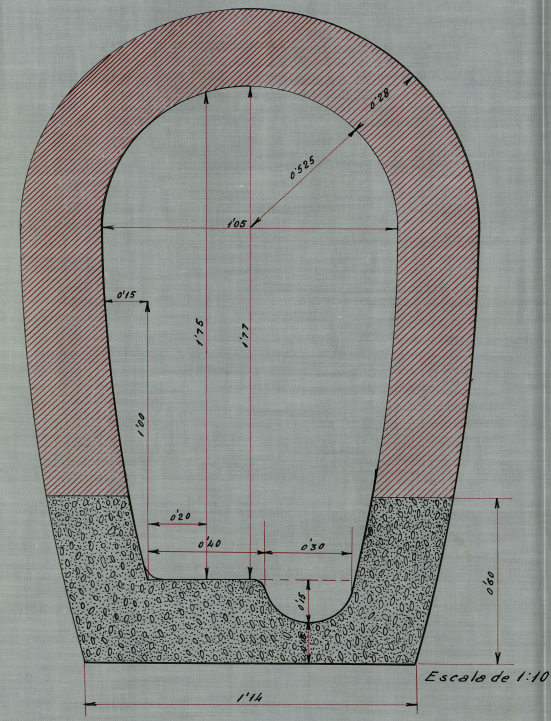

Escala de 1:20

Madrid 15 de Octubre de 1912

El Arquitecto  
*N. Botella*

V. B.  
El Arquitecto Jefe  
*José del Puerto*



SECCION HOJA N.º 3

0.49-1-2 (3/4)

AYUNTAMIENTO  
DE MADRID

Servicio de Fontanería  
Alcantarillas

PROYECTO DE ALCANTARILLA  
EN LA CALLE DE LAGASCA ENTRE LAS DE  
DON RAMON DE LA CRUZ Y DIEGO DE  
LEON

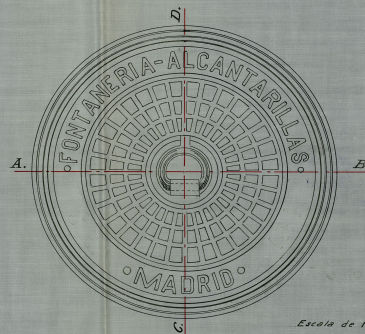
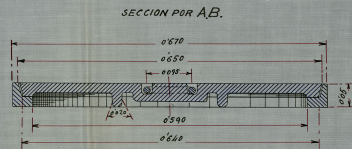
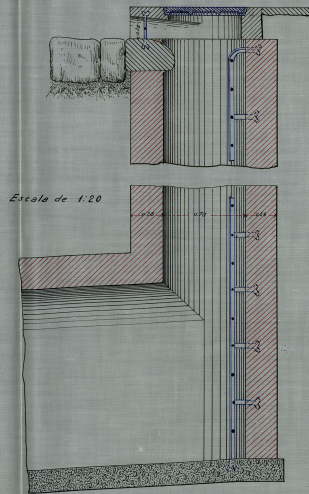
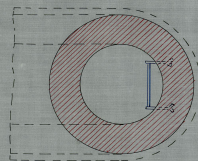
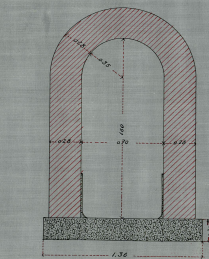

SECCION POR C.D.



Madrid 15 de Octubre de 1912

El Arquitecto

*D. Botella*

V. B.º

El Arquitecto Jefe

*José de Mute*

ABSORBEDERO Y MODELO DE TAPA HOJA Nº 4.

0149-1-2(4/4)