

Proyecto de una casa labadero que se ha de construir donde está el labadero que fué del Hospicio.

Fachada Principal.



Impediente de esta casa en 1800 por el Sr. D. G. 1800.
La fachada se eleva 14 pies de la línea exterior del arbolado
y por el mismo se dicha fila se sitúan del lado de oriente de
la antigua corral de Castilla.

Sección Transversal.

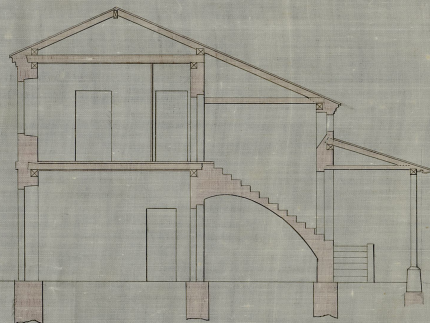

Planta Baja.

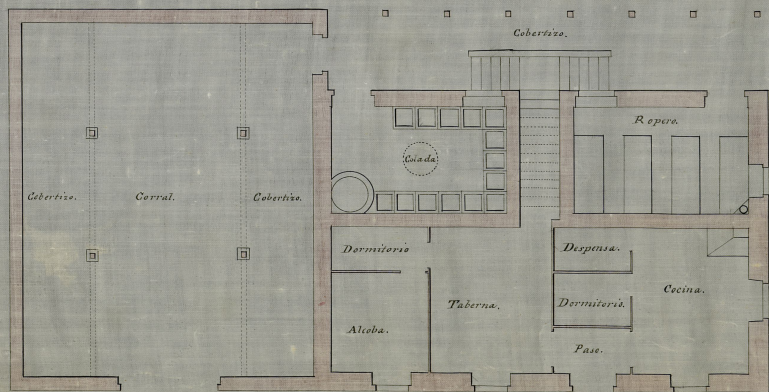

Planta Principal.

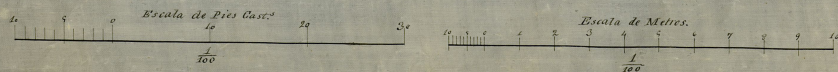
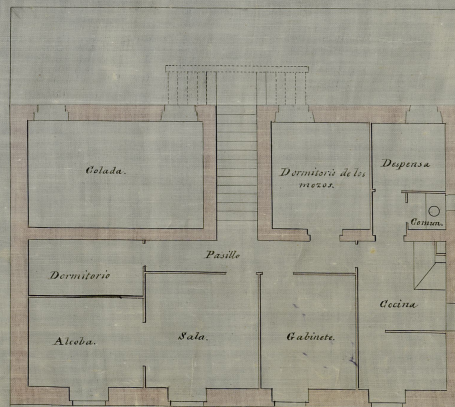

Madrid 7 de Marzo de 1862.

Felipe M. G. G. G.

[Handwritten signature]

AYUNTAMIENTO CONSTITUCIONAL
 DE MADRID.
 PRIMERA SECCION.
 DISTRITO DE PALACIO.
 SERVICIO DEL ARQUITECTO MUNICIPAL ENCARGADO.
 Num. Objeto.

260
 337
 65

 67,55

Mediana a con el
 Labadero.

Labadero
 no 38.
 pradera del
 corregidor.

67,55 metros

←-----100 metros-----→
 pendiente de 0,01332
 desde el punto A al B que hay 100 me-
 tros hay 1,332 m de desnivel estando A
 mas alto y por eso resulta la pendiente
 de B de 0,01332

este punto a 152 m en
 bajo que el eje de la
 carretera en el pun-
 to A me dio de
 ella

perfil de fabrica

Trabajo de la
 alineacion el dia
 6 de Octubre de
 1865.

67,55

 32,45

3890
 1558

 1,332

72

 216
 218

 130
 88

 150
 218

1566

 0,01332

1332

 0,0332
 0,32

 0,2

2710
 1558

 1152

h-58-8

J

677

10

1800
500
250
42
1774

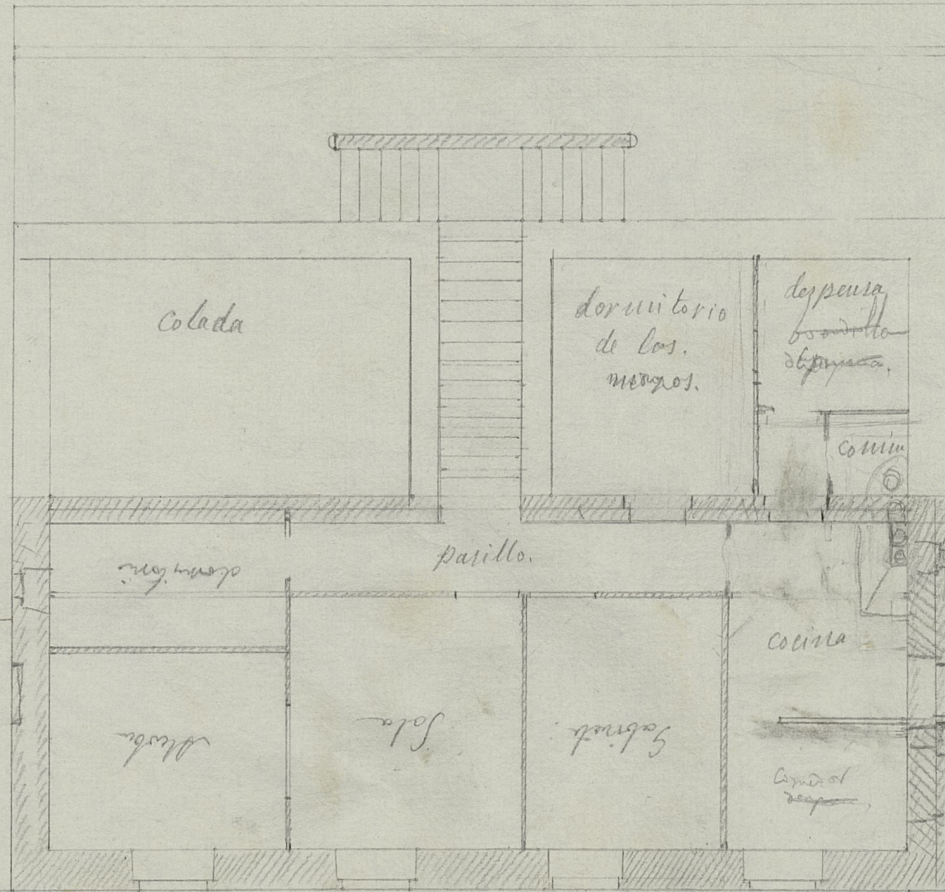

Ayuntamiento de Madrid

200
400
497
420
392

1829

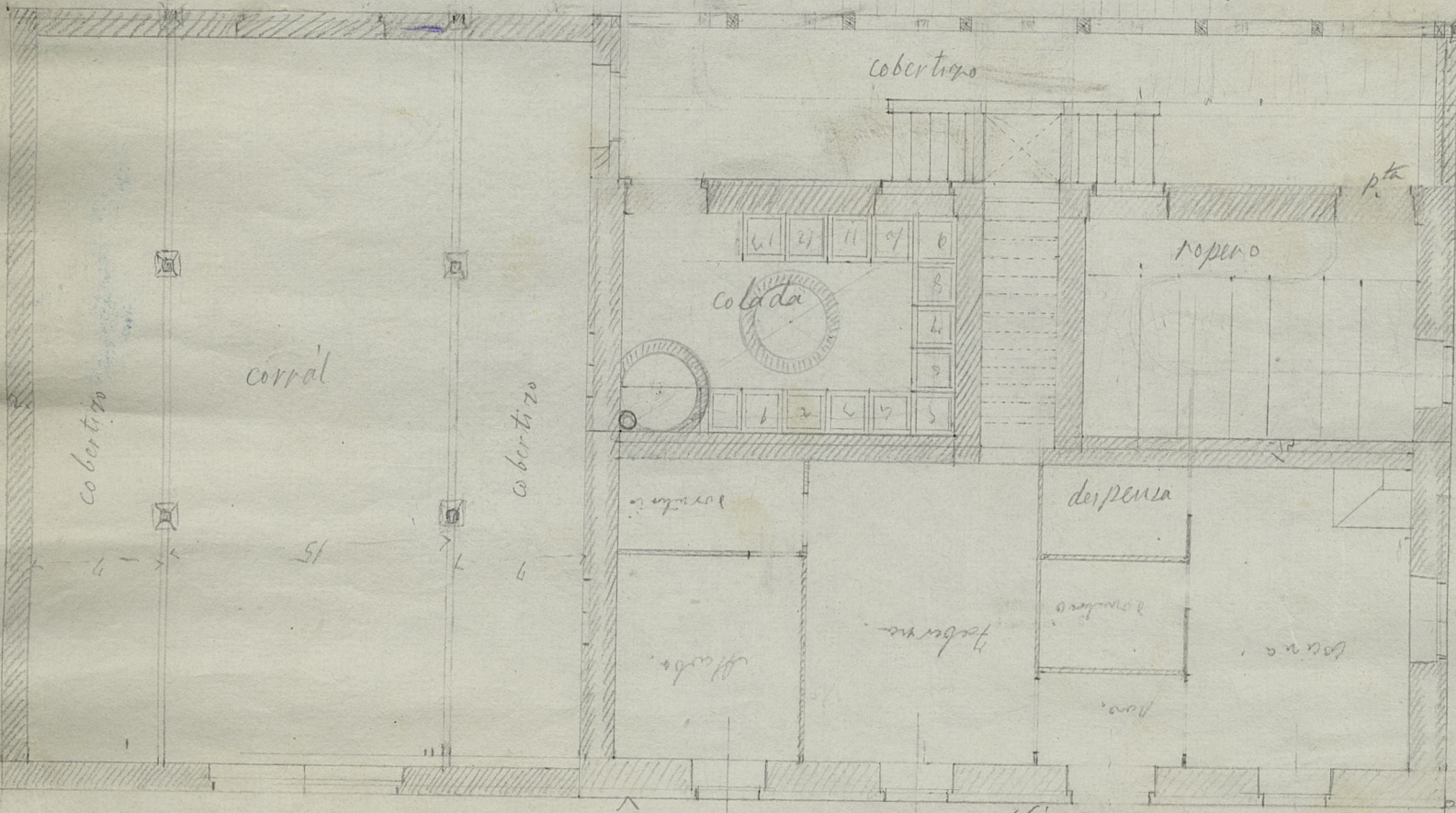
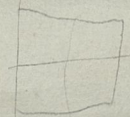

41
41

3,298 pies

2300
3000

1927

14

78.

46 1/2

51

7

61
66
41
28
18
46

910
30
51
1061
15

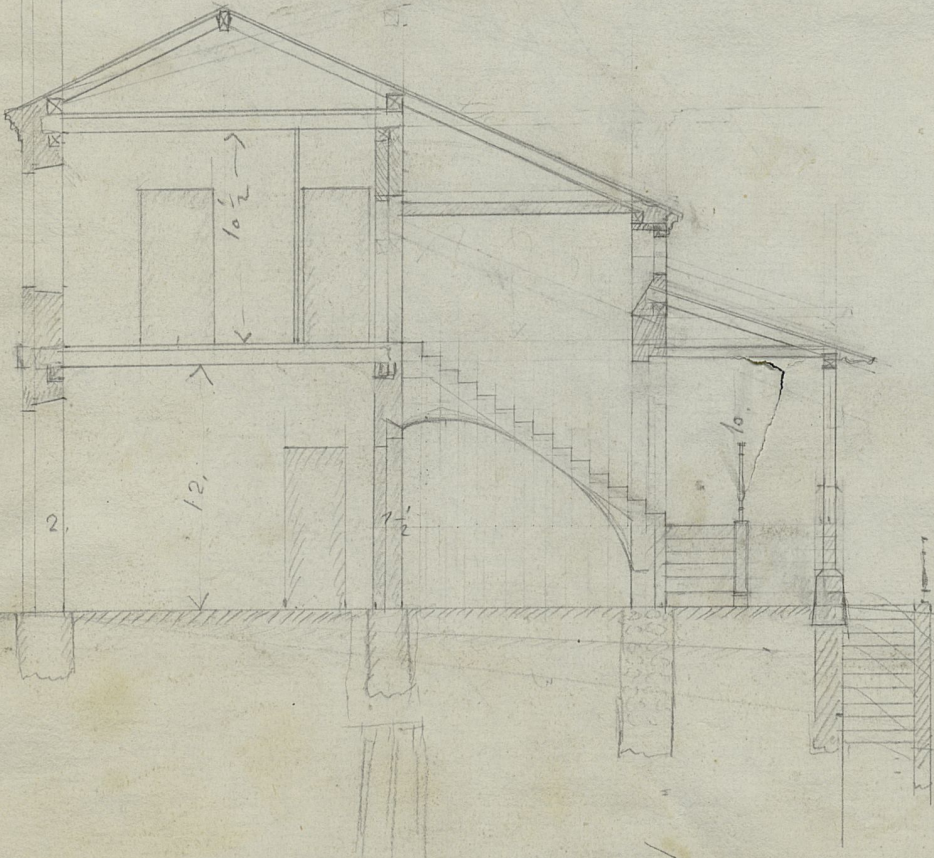

419
P
B-35-7

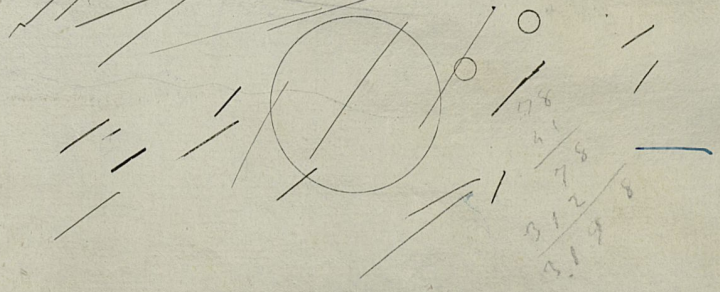

N^o 31.

Proyecto de casa para el lavadero que tubo el Hospicio

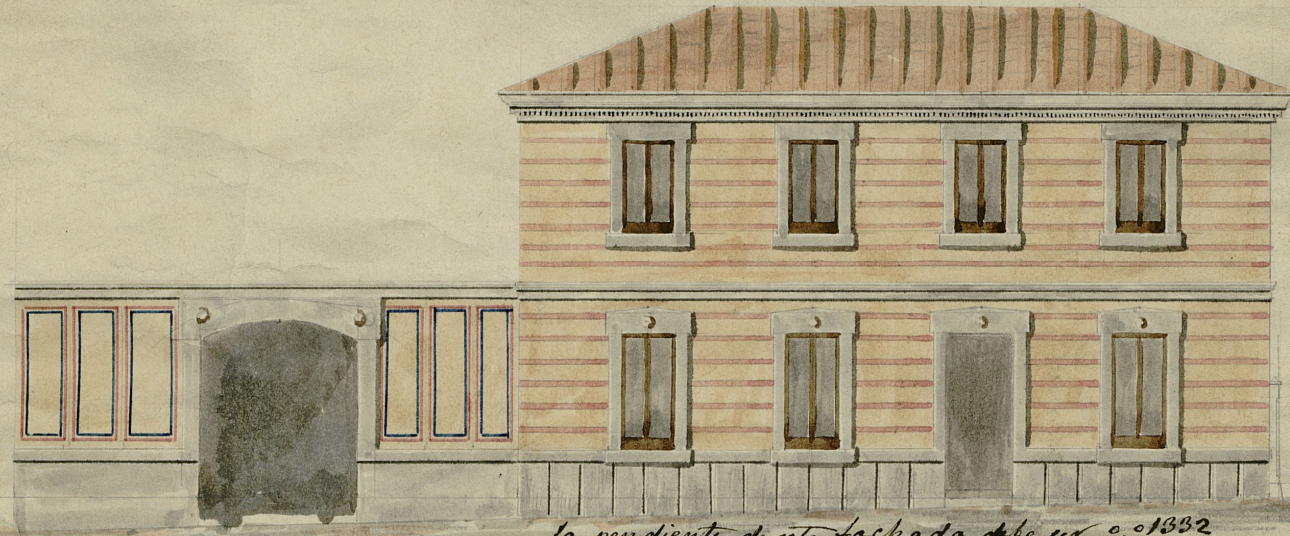

la pendiente de esta fachada debe ser 0,01332

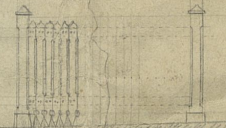

Madrid 7 de Marzo de 1860,

Felipe M^o Gomez

A large, stylized handwritten signature in dark ink, which appears to be 'Felipe M. Gomez'.

S.R
4-83
554

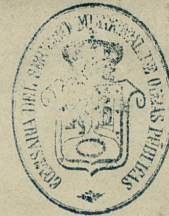

419
P
B-35-7