

Fig.^a V.

Corte por las líneas AB, CD, de las Plantas.

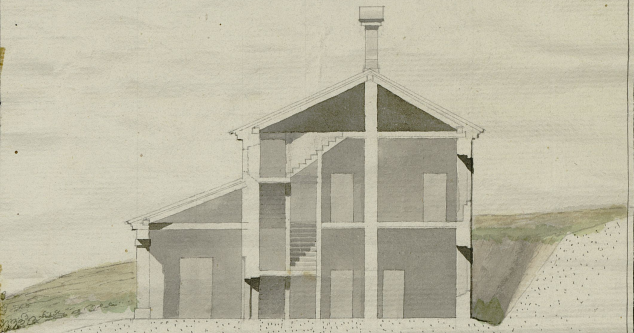

Fig. IV.
Fachada, á Levante



Fig.^a III.

Planta del Cuarto principal

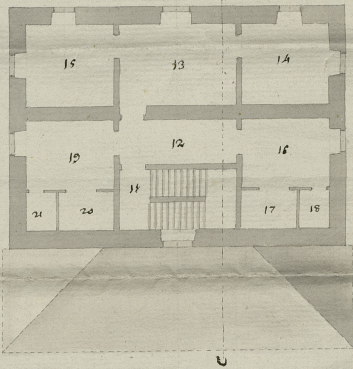
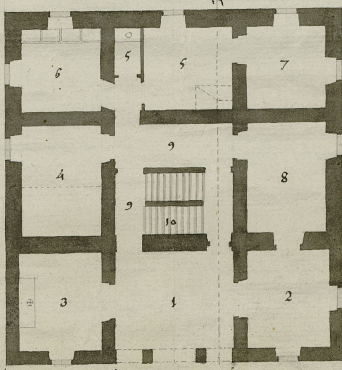

Fig.^a II.

Planta del Cuarto vajo



10 20 30 40

50 Pie Castellano y similitudes

Handwritten signature or initials.

Trazo de la Casa que se necesita hacer en la Puente de Viveros para habitacion del Administrador y demas dependientes que se hallan en ella para la Recaudacion del Pontazgo: Por que la que actualmente sirve esta ruinosa; su fabrica es de poca subsistencia; enferma y contagiada: por falta de los Ayres mas puros, y saludables; y expuesta a los nocivos.

Explicacion.

Planta del Quarto vajo.

- Num.^o 1 Portal.
 2 Pieza de cobranza.
 3 Oratorio.
 4 Quarto de Soldados.
 5 Cocina, y Lugar comun.
 6 Cavalleriza.
 7 Despensa.
 8 Pieza para comer.
 9 Pasos.
 10 Escalera para el Quarto pral.

Planta del Quarto principal.

- 11 Desembarco de la Escalera.
 12 Paso que da entrada a los tres quartos de Administrador, Interventor, y sobrestante.
 13, 14, 15, Sala, Alcova, y Despacho del Administrador.
 16, 17, 18, Quarto del Interventor con su sala, Alcova y Alazena.
 19, 20, 21, Otro quarto igual al antecedente para el sobrestante.

Executada

A consecuencia de orden del Consejo de 27 de Mayo proximo, que de Acuerdo de la Junta de Propios, y Sisas de esta Villa se me comunicó en 30 del propio mes, por su Secretario, de Ayuntamiento el Sr. D. Vicente Francisco Verdugo: Ja esta Trazo acompaña el correspondiente mi informe.

Madrid y Junio 20 de 1777.

Ventura Rodriguez

Plano Topografico, que figura parte de la Puente, y del terreno á ella coneguo del lado de Oriente, hacia Madrid: por que donde está la actual Casa, que es en E: El en que se debe construir la nueva, que es F: Onde está la huilla en que se guarda alguna herramienta, y madera, G: y los caminos concurrentes.

Figura I.

