

Proyecto de Gran Café-Restaurant en los Jardines del Buen Retiro.

Sección.

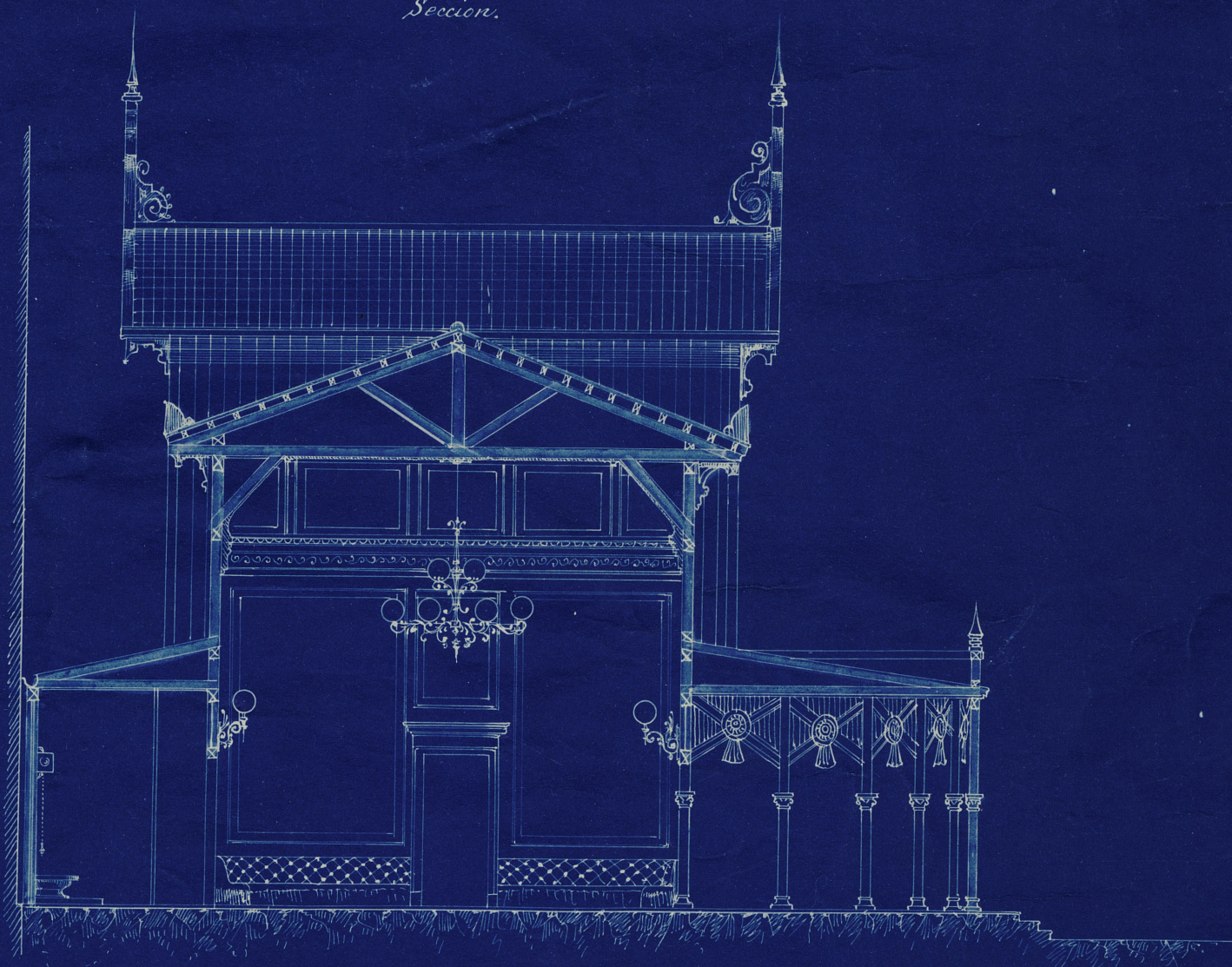

Escala de  $\frac{1}{100}$ .

Madrid y Enero de 1894.

El Arquitecto,

José María de Guzmán

Restaurant.

Fachada principal.

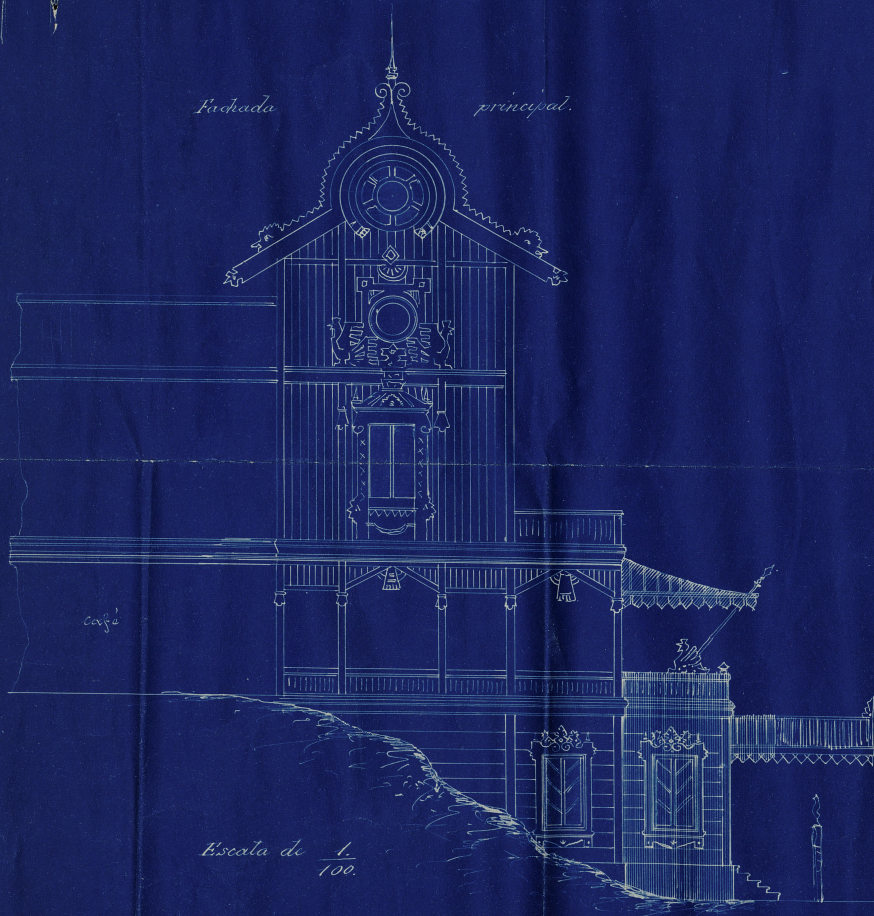

Escala de  $\frac{1}{100}$ .

Fachada lateral.

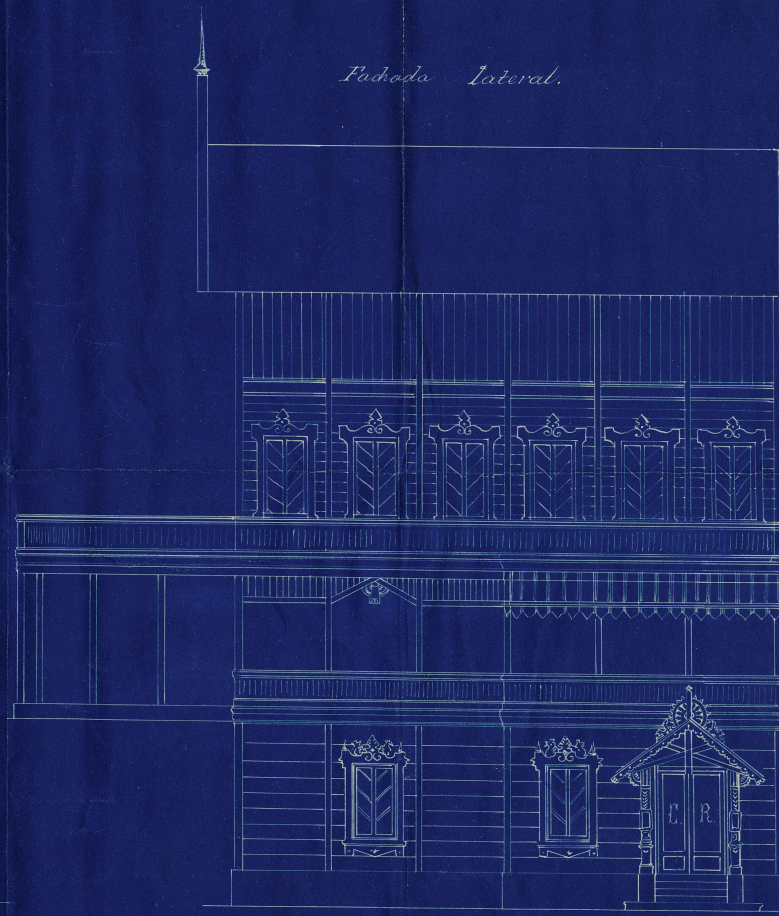

Madrid 26 de Febrero de 1894.

El Arquitecto,

José María Peña

