

AYUNTAMIENTO
DE MADRID

Servicio de Fontanería
Alcantarillas

PROYECTO DE ALCANTARILLA
EN LA CALLE FERNANDEZ DE LA
HOZ ENTRE LAS CALLES DE GENE-
RAL MARTINEZ CAMPOS Y CARACAS

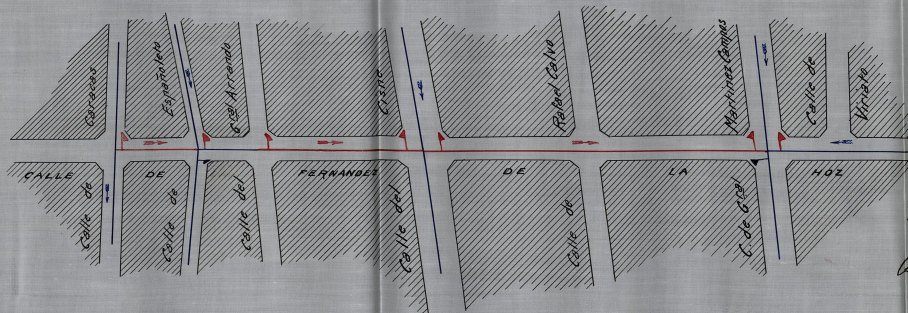

V.º B.º

El Arquitecto Jefe

J. de G. (Signature)

Madrid 31 de Octubre de 1912

El Arquitecto

P. Botella (Signature)

PLANO GENERAL HOJA N.º 1

AYUNTAMIENTO
DE MADRID

Servicio de Fontanería
Alcantarillas

PROYECTO DE ALCANTARILLA
EN LA CALLE FERNANDEZ DE LA
HOZ ENTRE LAS CALLES DE GENE-
RAL MARTINEZ CAMPOS Y CARACAS

SECCION AB.

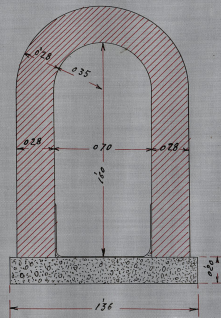

SECCION C.D.

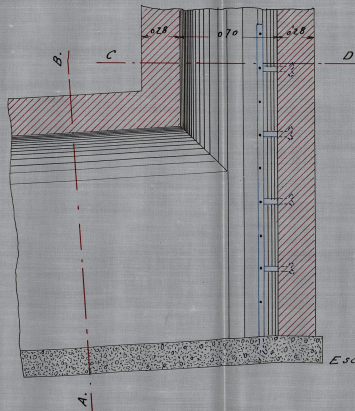
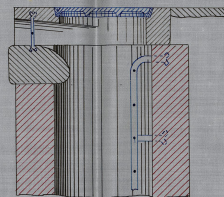
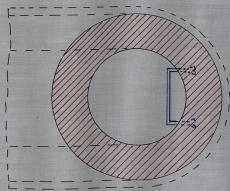

Escala 1:20

SECCION POR AB.

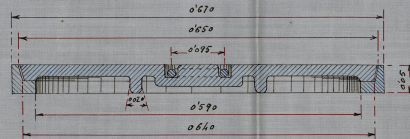

SECCION POR C.D.

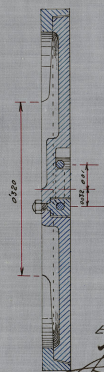

Escala de 1:5.



Madrid 31 de Octubre de 1912

El Arquitecto

N. Botella

El Arquitecto de fe

José de Soto

AYUNTAMIENTO
DE MADRID

Servicio de Fontanería
Alcantarillas

PROYECTO DE ALCANTARILLA
EN LA CALLE FERNANDEZ DE LA
HOZ ENTRE LAS CALLES DE GENE-
RAL MARTINEZ CAMPOS Y CARACAS

HASTA 2'00 METROS DE ANCHO

SECCION TRANSVERSAL

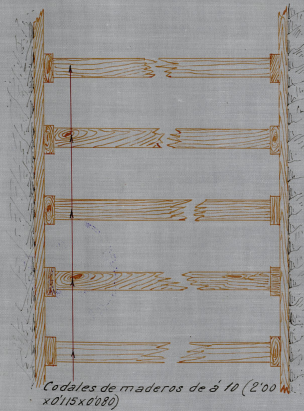

SECCION LONGITUDINAL



Tablones de 2 m largo
020 tabla x 0075 canto



V.º B.º

El Arquitecto Jefe
José de Ponte

Escala de 1:20.

Madrid 31 de Octubre de 1912

El Arquitecto

A. E. Botella