

DEHESA *de la* VILLA

Informativo MENSUAL

N.º 5

AÑO II • 1988



Calle de las Flores, en Córdoba.

JUEGUE CON El Publi**ERROR** \$ **Hasta 100.000 Pts.**
en Premios

Ayuntamiento de Madrid



MESON GALLEGO I
MULLER, 35 - TEL. 279 36 23
28039 MADRID



Reserve su mesa
Dirección: Faustino López



MESON GALLEGO II
PL. DE LA REMONTA, 13
TEL. 279 00 61
28039 MADRID

ESPECIALIDADES

- TERNERA DE SANABRIA
- LACON CON GRELOS
- SETAS CON ANGULAS
- CALDO CALLEGO
- PULPO

**GRAN BARRA
AMBIENTE SELECTO**

**UD. QUE NO COME EN CASA,
QUIERE COMER COMO EN SU CASA**

• CARNES • PESCADOS • MARISCOS
RECIBIDOS DIRECTAMENTE DE GALICIA Y SANABRIA

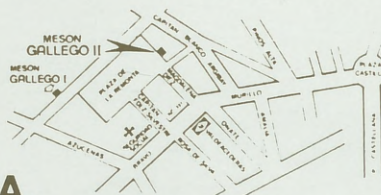

Mesón Gallego I.

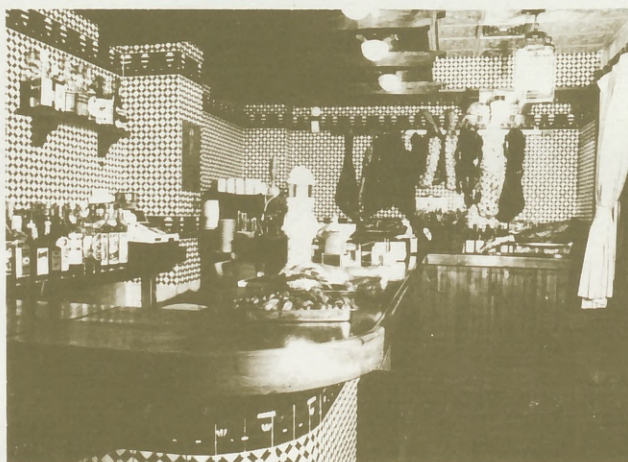

Mesón Gallego II.

Ayuntamiento de Madrid

JUEGU...
Directo...
Manuel...
Coordi...
Jesús A...
Redact...
Cavi L...
Secreta...
Gemma...
Publici...
Carlos...
Colabo...
Antoni...
Juan J...
Francis...
Paloma...
Eusebio...
Fotogra...
Julián...
Edita...
PUBLIE...
Madrid...
Tel. 25...
Diseño...
Carlos...
Fotoco...
Fotom...
LINEGR...
Imprim...
Master...
Distrib...
PUBLIE...
DEHES...
compa...
opinión...
DISTR...

CE...
ES...
P...
F...
C...

STAFF



Director:
Manuel Ruiz Cerezo

Coordinador:
Jesús A. Ruiz

Redactor:
Cavi L. Zaragoza

Secretaria de Redacción:
Gemma L. Zaragoza

Publicidad:
Carlos Pastor

Colaboran:
Antonio de Cos
Juan José Sanz
Francisco Benito
Paloma Torres
Eusebio González

Fotografía:
Julián González

Edita:
PUBLIBER. Artistas, 43
Madrid
Tel. 254 18 77

Diseño y Maquetación:
Carlos Tallante

Fotocomposición y Fotomecánica:
LINEGRAF

Imprime:
Master's Gráfico

Distribuye:
PUBLIBER

DEHESA DE LA VILLA no comparte necesariamente la opinión de sus colaboradores.

DISTRIBUCION GRATUITA

EDITORIAL

AÑO II • NUM. 5

MAYO 1988

Dame abril y mayo y quédate con el resto del año. La llave del año son abril y mayo. Marzo airoso, abril lluvioso hacen de mayo florido y hermoso. Cuando marzo marea, mayo marcea.

Mayo caliente y lluvioso ofrece bienes copiosos.

Mayo no es como abril, aunque a veces lo parece. Pero como el tiempo atmosférico, climatológico, varía y vivimos en este mundo, hay que preocuparse por él. Mayo, para Madrid, es algo sublime y castizo con sus "isidros" de la Villa y Corte y aquellos otros que vienen con sus caballos al freno, en cuatro ruedas y a veces desbocados. Mayo para Madrid es su flor más querida. Por eso sus dos rosaledas son una gloria: la del Retiro y la del Parque del Oeste. Y otra que debería existir (¿no la hay ya?) en esta Dehesa de la Villa, tan nuestra y querida. Y en mayo esas exposiciones tan naturales son una bendición dentro del humo, contaminación y desasosiego que nos invaden. Y lo mismo que los médicos recomiendan a los enfermos de hepatitis que vean correr el agua de los ríos, recomendaríamos a los madrileños que pasen despacio cerca de las rosaledas para oler y ver esas flores increíbles y maravillosas que marzo y abril han preparado para nosotros... porque, como diría cualquiera por estas tierras, "por agua que no quede".

Y a nuestros vecinos en particular recomendaríamos, que con su presencia en nuestra DEHESA DE LA VILLA, diesen testimonio de su amor, sintiéndose un poco guardianes y extremasen su celo en la conservación de la misma, no sólo no arrojando desperdicios, sino dando su ejemplo a los desaprensivos y "descuidados" eventuales visitantes por el perjuicio que su presencia y abandono pueden causar especialmente a nuestros menores.

SUMARIO

Editorial	3
Pintar y dibujar (Paloma Torres)	4
Los niños los más afectados (ELE)	5
Cartas a la redacción	6
Nuestras calles: Fernanado Villaamil y Fernando Cueto (Cavi L. Zaragoza)	6
Cosas de teatro (Paloma Torres)	7
La guía útil del hogar	12,13
Pisos (Antonio de Cos)	17
Ordenadamente desencajados (Norberto Spagnuolo) ...	18
El fútbol sala, algún día olímpico. Entrevista con Mario Benítez Aragón (Eusebio González)	19
Como el ala de una mosca (Maná)	20
Juego con nosotros	21
Pasatiempos	22

CENTRO MEDICO PSICOTECNICO

CERTIFICADOS: CONDUCTORES - LICENCIAS ARMAS - COLEGIOS
ESPECIALIDADES MEDICAS - PEDIATRIA - PLANIFICACION FAMILIAR

PSICOLOGIA INFANTIL Y ADULTOS. ANALISIS. PRACTICANTE. VASECTOMIA.
FIMOSIS. VENEREA. ACUPUNTURA. HOMEOPATIA. CELULITIS. PODOLOGO.

CLINICA DENTAL
PREVIA CITACION

ANTONIO MACHADO, 35
Tfno. 723 15 77
FRENTE AL CENTRO CIVICO

PINTAR Y DIBUJAR

El hecho de pintar y dibujar puede responder a muy diversas motivaciones. En ocasiones es la demostración del estado de ánimo en que uno se encuentra; otras veces es una evasión; puede ser una terapia; hay quien lo hace con fines lucrativos; para otros es un placer; algunos quieren demostrar y demostrarse que saben hacerlo muy bien. En cualquier caso, para pintar y para dibujar tiene que haber algún móvil. Puedo asegurar que, en el caso de Julián Torres, es un compendio de varios, nunca uno sólo.

La pintura puede plasmar muchas cosas: la realidad de lo que uno ve, la ilusión de lo que podría ser, la representación metafísica de un sueño, la angustia atrayente de la realidad, el cálculo analítico de una idea representada en líneas y colores...

Pero Julián Torres es realista. Plasma sobre el lienzo o sobre el papel lo que ve. Ese árbol, es un árbol bajo el pincel. La caja arqueada aparece como tal después de pasar el lápiz. Siempre sabes qué es lo que él estaba mirando en el momento de pintar o dibujar.

Lo que ya no está tan claro es cómo y con qué lo pinta.

Le he visto utilizar lápices, pasteles, pinceles para óleo, para gouache, plumillas y tinta china... Ahí es donde yo me pierdo. Ahí es donde no sé determinar qué es lo que mueve al pintor a utilizar una u otra técnica. Tal vez él sepa explicároslo.

Aquí, junto a estas palabras pobres, tenéis una muestra para que os hagais una idea. Algunos ya le conocéis, a él y a su obra, pues ha expuesto en alguna ocasión y sabéis de lo que estoy hablando. Los que no le conocéis, poco vais a ver. Tendría que extenderme mucho, hablar detalladamente de su especialidad en paisajes y retratos, de su adoración por El Quijote y su colección de plumillas alusivas, de la facilidad con que maneja el lápiz o el pincel, de lo que gustan sus obras a propios y extraños. En una palabra, tendría que alabarle, tendría que hablar

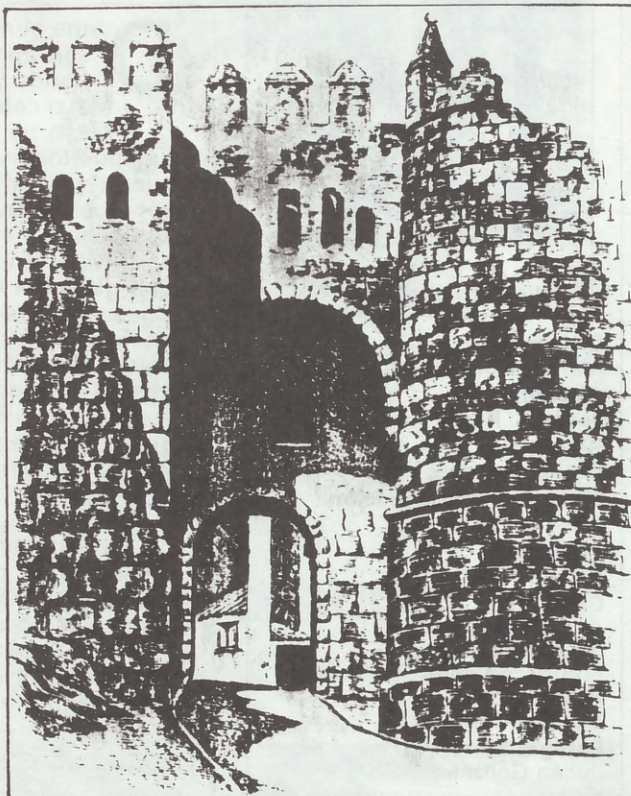

muy bien de su pintura, de lo bien que lo hace, del cariño que pone en cada obra. Tendría que hacer todo eso, y quedaría muy mal porque luego os íbais a enterar de que quien esto escribe es hija de suso-dicho y os iba a parecer una opinión parcial. Por eso no lo hago. Así que, si tenéis ocasión, mejor será que lo veais vosotros mismos. Será más justo.

PALOMA TORRES



Video
Tauro
ES DIFERENTE

Si
Usted
ES EXIGENTE

**VENGA A VERNOS
¡SOMOS DE PELICULA!**

Avda. Dr. Federico Rubio y Gali, 108
Teléfono 459 18 24 - 28040 MADRID

MARTIN y MUÑOZ

PUERTAS BLINDADAS Y ACORAZADAS
ALTA SEGURIDAD

- PUERTAS DE INTERIOR Y PLEGABLES
- FRENTE DE ARMARIOS
- GRADENES
- CERCOS Y MOLDURAS
- RODAPIES



NO SE PRECIPITE, VEA PRESUPUESTOS.
LUEGO VENGA A VERNOS Y COMPARE

Ofelia Nieto, 14 - Telf. 450 71 73 - MADRID

LOS NIÑOS, LOS MAS AFECTADOS



Del hábito de fumar se desprenden muchas consecuencias: para los mayores su constante degeneración en esta enfermedad, que el Dr. Gerardo Clavero, del Ministerio de Sanidad, ha calificado acertadamente como drogadicción y no un vicio, pues para él, en el uso y abuso del tabaco, "no hay tal placer y sí la supresión del dolor que significa la supresión del hábito". Y una denuncia del galeno en cuestión: se ha rebajado en tres años la edad de los fumadores, lo que quiere decir que ya los niños fuman desde tres años antes. ¡¡Penoso!!

Pero al referirme a los niños y al peligrosísimo hábito de fumar quiero decir que, cuando los mayores progenitores fuman, el hu-

mo afecta a los hijos; que éstos aunque no fumen ni recibieran el letal gas nicotínico, por decirlo de algún modo, por mimetismo, porque lo hacen sus padres de los cuales todo lo copian, son proclives a fumar tarde o temprano. Como se ve en tres años antes que hace unos años. Algún día veremos a un bebé con un purito... como chupete (alguien dice que el fumador tiene un síndrome del chupete que abandonó en la infancia y por eso fuma, por tener algo en los labios y boca...).

He visto no hace mucho, en el mes pasado concretamente, a un hombre joven bebiéndose un cubata y fumando con su bebé de dos meses al lado, a un metro escasamente. Le he recriminado por el simple hecho de que la niña se tragaba su humo y por poco me mata. (Le perdoné porque su condición ebria no le permitía mayores lujos ni respuestas). Pero sufrí. Ya lo creo que sufrí. Esa niña algún día tendrá una bronquitis gratuita heredada de su generoso padre. ¡Triste!

Los niños son el futuro. Y ese futuro ha de ser mejor, y así lo entendieron en USA, donde en San Francisco y en Nueva York hay leyes duras, leyes denominadas "del aire puro".

Hay que procurar que la salud colectiva sea cada vez mejor. Por el bien de todos. Y a los gobernantes les incumbe poner medidas por duras que puedan parecer. Porque legislan para todos. Y no deben poner en peligro a quienes no están sometidos a la tiranía del hábito, de la enfermedad nico-

tínica. Se respeta el derecho a respirar, no el abuso de la contaminación interior. Ya tenemos bastante con la exterior provocada por los coches, las chimeneas, etc.

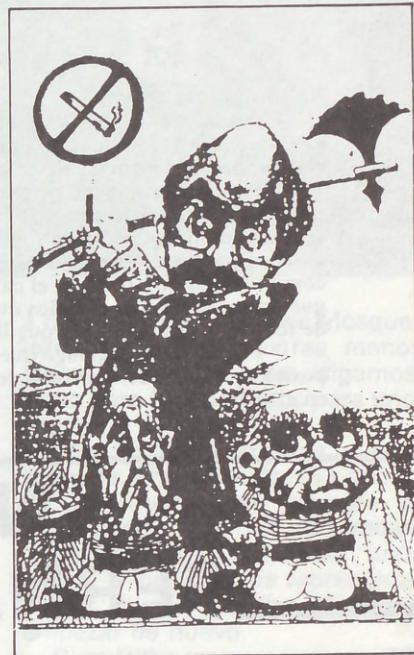

Y los niños, los más afectados por la contaminación en casa, en lugares cerrados, deben poner el grito en el cielo y decirles a los padres cuando no respeten las leyes del aire puro: "¡Es que sois como niños; con vosotros no se puede dialogar!".

ELE



Detalles



PERFUMERIA
COSMETICA
COMPLEMENTOS
DE MODAS
REGALOS

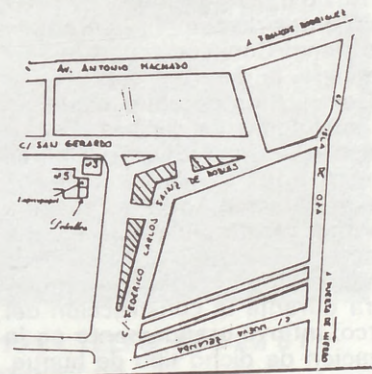

San Gerardo, 5
Federico Carlos Sainz de Robles, s/n.

Teléf. 209 08 56

28035 Madrid

Cartas a la Redacción

Muy señor mío:

Con la mejor buena voluntad de colaborar con la revista que Vd. tan dignamente dirige y a la vista del primer número 4 del presente mes, de la que he recibido una excelente impresión, se me ocurre escribirle estas líneas por sí, la sugerencia que en ellas hago, las considera oportuno publicar.

Es sentir general en estos barrios de la carencia de un medio de locomoción directo con el centro de Madrid. Para ello se hace necesario tomar dos autobuses o autobús y Metro.

La sugerencia, a mi modo de ver, podría ser la siguiente: que uno de los dos autobuses de esta zona (línea 82 con raya roja, que llega a Peña Chica) continuara desde Argüelles hasta Callao, o hasta la Puerta de Toledo, u otra de las plazas céntricas que los servicios de Ordenación de Transportes de la E.M.T. considerase más apropiado, viniendo así a satisfacer uno de los deseos más anhelados de estos barrios.

No siendo otro el motivo de la presente y queriendo con mis humildes líneas poner un granito de arena para que esa revista sea todo un éxito popular, aprovecho la ocasión para testimoniarle mi simpatía con un cordial saludo.



Firmado: José Alvarez Riesco

Señor director:

Acabo de recibir la revista de este mes, he inmediatamente me pongo a escribir unas palabras que agradecería Vd. me publicase en nuestra revista, la revista del barrio. Me permito decir "nuestra" porque es una revista que habla principalmente de los asuntos de nuestro barrio.

La opinión que me permito transmitir es la siguiente:

Yo comprendo que los profesores tienen derecho a la huelga, pero no entiendo porque no ponen unos servicios mínimos como con todas las demás huelgas, ya que todo niño tiene según la Constitución derecho a la enseñanza, y por otro lado me permito decir que estoy en contra de que las clases se alarguen en verano ya que como alumna diré que con el calor del verano a nadie le apetece estudiar ya sean los universitarios, que se supone que son responsables, o niños que aún estudian el E.G.B., que todavía son inmaduros, porque después del esfuerzo de todo el curso nos gusta que llegue la recompensa, que son las vacaciones.

Por lo tanto, supongo que como a mí, a todos los alumnos nos gustará que el problema se solucione lo antes posible, por bien del profesorado, de los alumnos y familiares de éstos, ya que ellos se ven igualmente involucrados en el asunto.

Nuestras calles: FERNANDO VILLAAMIL

Pocas carreras militares están tan llenas de parabienes como la de Fernando Villaamil. Desde sus inicios en la Marina en 1861 hasta su muerte en combate en Santiago de Cuba en la catástrofe del 98 fue una carrera fulgurante de ascensos y méritos militares.

Fernando Villaamil nació en Oviedo, en un pueblo llamado Castrapol el 24 de noviembre de 1845, ingresó en el Colegio Naval el primero de julio de 1861 como aspirante. Era capitán de Corbeta el 7 de mayo de 1882 y capitán de Navío el 27 de octubre de 1897 poco antes de cumplir cuarenta y dos años. Con ese rango le sorprendería la muerte.

Dos hechos notables destacan de su fulgurante carrera. El primero es la inspección del barco "Destructor", primer barco de ese tipo que tuvo la Armada Española y primer cazatorpedero de aquella época.

Villaamil permaneció en Inglaterra durante la construcción del barco; influyó grandemente en la creación de dicho tipo de buque, lo condujo a España y fue su primer comandante.

El otro hecho importante es la

compra del clipper "Nautilus", su mando y el viaje de circunnavegación. Habiendo sido comisionado Villaamil para la compra de material de guerra (algodón pólvora) y de un buque que sirviera de escuela a los guardamarinas compró el clipper "Carlik Castle" rebautizado Nautilus, por un importe de 12.000 duros precio muy inferior al que exigían por el flete de ese material de guerra.

Más tarde, en 1892, fue nombrado comandante del buque, y bajo su mando hizo el primer viaje de circunnavegación, que duró un año y medio. La relación de este notable viaje fue publicada en 1895 con el título de "Viaje de circunnavegación de la Corbeta Nautilus".

Fue un marino de gran experiencia. Estuvo embarcado en todo tipo de barco, desde vapores y goletas hasta fragatas y navíos. Y estuvo al mando de los cañoneros "Cabo Bajador", "Arrayat", la fragata "Almansa", el destructor "Destructor" y la corbeta "Nautilus", que fue escuela de guardamarinas y la primera división de destructores y torpederos.

Desempeñó importantes destinos en tierra, tanto en el Ministe-

rio como en Ultramar, año y medio a las órdenes del general Martínez Campos en Cuba. Fue comisionado en el extranjero para hacer estudios sobre la organización del cuerpo de maquinistas de la Marina Inglesa y para inspeccionar la Construcción del "Destructor", entre otras comisiones.

Se halla en posesión de numerosas condecoraciones, entre ellas La Cruz Roja del Mérito Naval, la Cruz de María Cristina, Cruz y Placa de Carlos III, etc.

En febrero de 1898 fue nombrado jefe de la primera división de Torpederos y Destructores, formada por los destructores "Furor", "Terror" y "Plutón" y los torpederos "Rayo", "Azor" y "Ariete"; con ella y en vísperas de la guerra con los Estados Unidos salió de Cádiz el mes de marzo.

Llegó a San Vicente de Cabo Verde y se unió a la Escuela del Capitán Cervera y, con éste, fue a Santiago de Cuba. Murió en combate, en el buque insignia, el 3 de julio.

Fue un jefe inteligente, entusiasta y enérgico y, sobre todo, un hombre de mar.

CAVI L. ZARAGOZA

COSAS DE TEATRO

El domingo 22 de mayo es tan buen día como cualquier otro para representar nuestra última obra teatral. El caso es representarla. Para eso ensayamos diariamente. Además, porque nos gusta.

Pertenece a la Asociación de Vecinos Barrio Unido de Valdezarza, y allí nos reunimos de lunes a jueves para "hacer" teatro, un grupo de personas de diversas edades, aunque predomina la juventud. Y digo "hacer" y lo entrecomillo, porque a eso vamos. Diría ensayar, pero esa palabra se queda corta. Nosotros "hacemos" teatro, porque cuando llega el día, después de haber ensayado, claro, tenemos que montar nuestro escenario, hacer la decoración, fabricarnos nuestros efectos especiales, visuales y sonoros, buscarnos vestuario y maquillarnos. Amén de otros minúsculos menesteres, como negociar y casi suplicar por un lugar donde representar. Claro que eso debería dársele hecho, digo yo. ¡En fin, qué le vamos a hacer si no es así! Tal vez lo consigamos algún día.

Lo que importa es que venimos funcionando de esta manera desde hace ya varios años —unos cinco, me parece—. En este tiempo, el plantel de actores y colaboradores ha variado bastante. Algunos permanecen, otros cambian, como todo en la vida. El que está desde el principio y creo que estará hasta el final es el director y coordinador del grupo, Julián Torres. Pero entre todos intenta-



mos que esto funcione. Y lo vamos consiguiendo. A unos se les da mejor, y actúan, ensayan, se meten en su papel, sudan y pasan frío. Otros prefieren trabajar entre bambalinas, y apuntan, ayudan al director, están al tanto de las entradas y salidas a escena o procuran que ese sonido suene en su justo momento o aquel foco ilumine la parte deseada. Pero lo que hacemos todos, lo que nos gusta a todos por igual y para lo que todos valemos, es para vibrar "haciendo" teatro, en general, sin distinciones. Para que, llegado el día y la hora, veamos las butacas de la sala llenas, se nos erice el vello, nos recorra un no sé qué por la espalda, nos miremos unos

a otros, y, como los Tres Mosqueteros, juntando nuestras manos antes de abrir el telón, digamos: "Uno para todos y todos para uno. Animo".

Los besos y abrazos vienen después. Entre nosotros y por parte del público, que siempre es agradecido y aplaude con ganas.

Después de descansar unos días, y si no hay más representaciones, buscamos otra obra, y a empezar de nuevo.

Si quieres ser uno de los nuestros, pásate por el local de la Asociación y pregunta por nosotros. Te vamos a recibir con los brazos abiertos. No lo dudes.

PALOMA TORRES

H. BEAS S.L.

N.I.F. B-28525798

**PROYECTOS
MONTAJES E
INSTALACIONES
ELECTRICAS
AUTOMATISMO DE
CUADROS**



C/. VILLAAMIL, 171 - TELFS. 450 22 81 y
450 89 92
28039 MADRID

MADRID, NUESTRO PUEBLO

Autonomía de España, en Castilla, entre las provincias de Segovia, Avila, Toledo, Cuenca y Guadalajara. Varios afluentes del Tago (Guadarrama, Jarama, Henares) cruzan de norte a sur la provincia de Madrid. La agricultura se basa principalmente en el sistema cereal en toda la provincia, la vid y el olivo, las hortalizas y frutales en las vegas de los ríos, con un sistema de riegos alimentado por varios canales (de Santillana, del Manzanares, de Isabel II). El ganado vacuno, lanar y cabrío se beneficia de los pastos en las zonas montañosas, encontrándose también algunas ganaderías de reses bravas (zona del Jarama). El clima es continental, con veranos cortos e inviernos prolongados, con bruscos cambios de temperatura.

La provincia de Madrid, que alberga la capital de la nación, es la más poblada de España después de la de Barcelona; su población se encuentra concentrada principalmente en la capital (alrededor de un 90 %), dedicada básicamente al sector terciario (administración, servicios y comercio).

Capital de España y de la autonomía del mismo nombre, Madrid es una ciudad a la vez antigua y moderna, ubicada a orillas del Manzanares. Ocupa lo que es, casi, el centro geográfico exacto de España, situada a una altitud de 665 m. Centro administrativo y financiero de España, Madrid es también un núcleo del transporte y un gran foco comercial y cultu-

ral. Entre sus productos figuran aviones, camiones, equipos eléctricos y electrónicos, confección textil, artículos de cuero, productos químicos, vagones y equipo ferroviario, vino y aceite de oliva, junto con tapices y cerámica. Tienen importancia sus industrias de artes gráficas, editoriales y cinematográficas.



ejército napoleónico de ocupación.

Durante la guerra civil (1936-39), Madrid fue un bastión de la República y sufrió grandes destrozos. La reconstrucción de posguerra ha hecho de la capital una ciudad muy moderna, aunque gran parte de su arquitectura es derivativa y resultan muy visibles las influencias americanas.

EL MADRID ACTUAL

El foco tradicional de la ciudad es la Puerta del Sol, un amplio semicírculo en el que desembocan varias calles. Se extiende hacia el este la bulliciosa calle de Alcalá, con la que se cruza la ancha y frondosa avenida formada por el paseo de Recoletos y el de la Castellana, adornados con jardines, fuentes y monumentos. Al oeste de la Puerta del Sol hay otro punto céntrico, la Plaza Mayor, en otro tiempo escenario de corridas de toros.

Entre los numerosos hitos para el visitante hay el Prado, uno de los mejores museos de arte del mundo, con obras del Greco, Velázquez, Goya y otros maestros; los hermosos jardines del Retiro, el Palacio Real (1738-64), con su espléndida colección de armas y armaduras, y las tres catedrales de Madrid. La Universidad de Madrid, una de las mayores de Europa, tiene su campus (la Ciudad Universitaria) al noroeste del centro urbano.

NUESTRO ANTIGUO MAGERIT

Fue antes Magerit, pequeña fortaleza mora capturada por Alfonso VI de Castilla en 1083. En 1309 fue elegida por Fernando IV como punto de reunión de las Cortes, y en 1561 Felipe II hizo de ella su capital. Siguió una constante expansión y, en el siglo XVII, Madrid era uno de los centros culturales más destacados de Europa. Una fecha histórica fue la del 2 de mayo de 1808, cuando sus ciudadanos se alzaron contra el

REPUESTOS VILLAAMIL

SEAT RENAULT CITROËN TALBOT Ford

RECAMBIOS • ACCESORIOS • NEUMATICOS
MATERIAL ELECTRICO

Villaamil, 31
28039 MADRID

Telfs.: 442 34 40
442 34 48
442 92 73

NOS ES GRATO COMUNICARLES
QUE PARA UNA MEJOR ATENCION
HACIA USTEDES NUESTRO
NUEVO DOMICILIO ES:

DEHESA DE LA VILLA
C/ ARTISTAS, 43 - 2.º D
28020 MADRID

MOVIL-HOGAR, S.A.

C/ Artajona, 17
Teléfono 459 85 75
28039 Madrid



REFORMAS EN GENERAL

- Saneamientos
- Grifería y accesorios
- Mamparas baño
- Azulejos
- Muebles cocina y baño
- Muebles decoración
- Cerramientos aluminio
- Armarios empotrados
- Cierres metálicos
- Calefacción, etc.

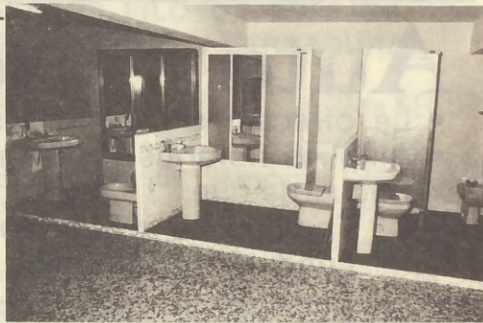

LA BOUTIQUE DEL POLLO

ESPECIALIDAD EN FILETES DE POLLO Y CONGELADOS



Mercado Tetuán, Planta baja. Tel. 279 36 85. San Restituto, 8. Tel. 459 67 20



GIMNASIO KABUKI

JUDO - KUNG-FU - GIMNASIA
VEN A CONOCERNOS

CIUDAD DE LOS POETAS

VALDERRODRIGO, 2 28035 MADRID

M miguel muebles

MOBILIARIO DEL HOGAR
DISEÑO MODERNO
GRAN EXPOSICION
Presupuestos sin compromiso
VISITENOS

VILLAAMIL, 31 - 28039 MADRID - TELEF. 442 97 57

FRUTERIA LOS CHICOS

Le ofrece las mejores frutas, a los
precios más interesantes

Háganos sus pedidos al teléfono 459 68 56

San Restituto, 20 28039 MADRID

ESTUDIO DE DANZA

Soledad
Sierra

PROFESORES TITULADOS

Gym - Mantenimiento, Aerobic-Gym-Danza, Gym-Jazz,
Danza Española-Sevillanas, Ballet-Ballet Moderno

PRECIO DOS DIAS A LA SEMANA 2.000 PTS
TRES DIAS A LA SEMANA 2.500 PTS AL MES

HORARIO DE 10 A 22 HORAS

PERFECCIONAMIENTO DE LA MUJER
Mensualidad 5.000 ptas.



Ambrosio Vallejo, 24. Tel. 450 13 31. Bus: 44, 128, 64, 127. Metro Estrecho

VIDEO CLUB VERA

MARTES, MIERCOLES Y JUEVES

OFERTA ESPECIAL

UD. ALQUILA UNA PELICULA
Y SE LLEVA DOS

¡¡UNA DE REGALO!!

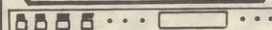

ALMOROX, 5 Teléf. 459 96 59
28039 MADRID
(Entrada por Pza. Armenteros)

SU PERMISO DE CONDUCIR EN



Auto - Escuela "VILLA"

- Le ofrecemos calidad y simpatía.
- Amplios horarios mañana y tarde.
- Recuerde que:

También se puede aprender a conducir disfrutando.

ESTAMOS EN

C/Sánchez Preciado, 17
(Esquina a Francos Rodríguez, 92)

Teléfono 459 05 01



SERVICIO TECNICO OFICIAL

Panasonic/Technics

**HACEMOS CONTRATOS DE
MANTENIMIENTO DE TV
Y VIDEO**

SONIDO TELEVISION VIDEO
Lorenzana, 15 TELS. 459 94 02 - 450 69 00 28039-MADRID

Balay Lynx

Fuyma

SERVICIO TECNICO OFICIAL

**REPARAMOS TODOS SUS
ELECTRODOMESTICOS**

BALYSAT

DR. FEDERICO RUBIO, 104 TELS. 450 57 63 - 450 56 01 - 28040 MADRID



ESCUELA ARTES MARCIALES

GIMNASIO VILLACIEROS II

SANCHEZ PRECIADOS, 15 - 28039-MADRID - TELEF. 450 44 69
(Esquina con Francos Rodríguez, 92)

KARATE

DIRECTOR:

RICARDO VILLACIEROS BELMONTE
CINTURON NEGRO, 4.º DAN
SUBCAMPEON DE EUROPA EN PARIS
CAMPEON DE ESPAÑA (OVIEDO)
ENTRENADOR NACIONAL



GIMNASIA RITMICA

GIMNASIA MANTENIMIENTO

REGALOS PILU'K'

CERAMICA,
PORCELANAS,
RECUERDOS
DE BODAS,
BAUTIZOS Y
COMUNIONES

**¡PRECIOS SORPRESA!
INFORMATE**

SE APARTAN REGALOS (sin recargo)

San Restituto, 4 - Teléf. 450 96 72 - 28039 Madrid

**FRUTAS Y VERDURAS
ESPECIALIDAD:
NARANJAS Y CLEMENTINAS**



HERMANOS HERRERO

TELEFONO
459 40 20

San Restituto, 13

San Restituto, 19

28039 MADRID

**FRUTOS SECOS Y VARIANTES
GRAN CALIDAD EN BACALAO**



Talleres

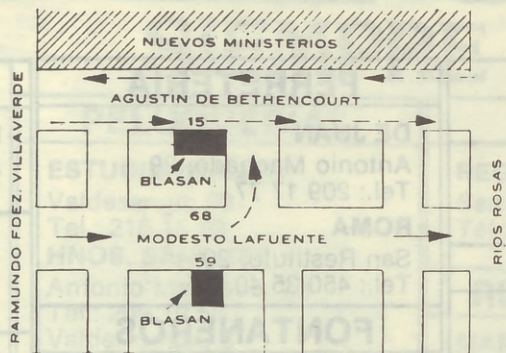

BLASAN, S.A.

LUNAS PARA AUTOMOVILES
NACIONALES Y EXTRANJEROS
FAROS, PILOTOS, ESPEJOS,
ELEVACIONES Y CERRADURAS

CONCIERTO CON TODAS LAS CIAS. de SEGUROS

TALLER DE MONTAJE

Modesto Lafuente, 68
Tfno. 254 91 55

OFICINAS

Modesto Lafuente, 59
Tfno. 254 18 64

PROXIMA APERTURA
TALLER Y TIENDA DE ACCESORIOS
Bravo Murillo, 380

ALMACEN CENTRAL
Modesto Lafuente, 58 - Tfno. 253 00 74

Hnos. SANCHEZ



A. Machado, 33
Tlf. 209 19 66
Dirige: Paco
MADRID

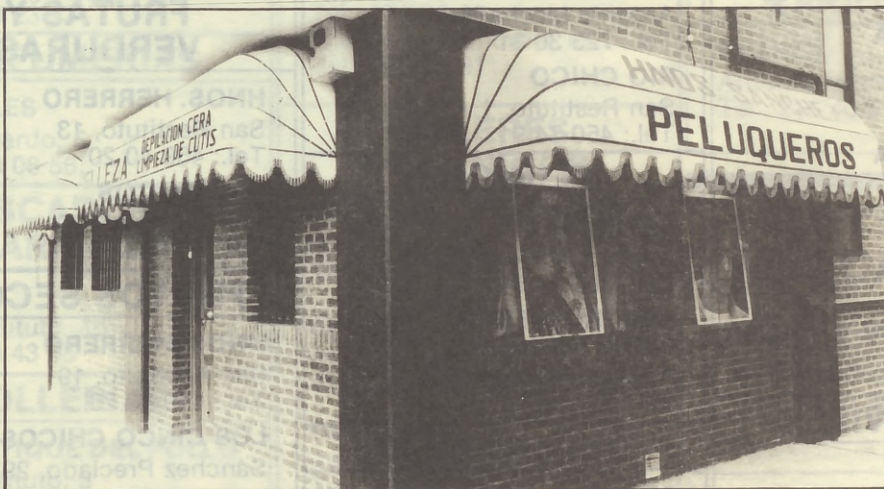

Valderromán, 5
Tlf. 216 86 45
Dirige: Rosi y
Paula
MADRID

y también en Ciudad Rodrigo (Salamanca). C. del Mercado, s/n. Avda. España, 3. Telf. 46 26 51. Dirige: Menchu

BISTROT

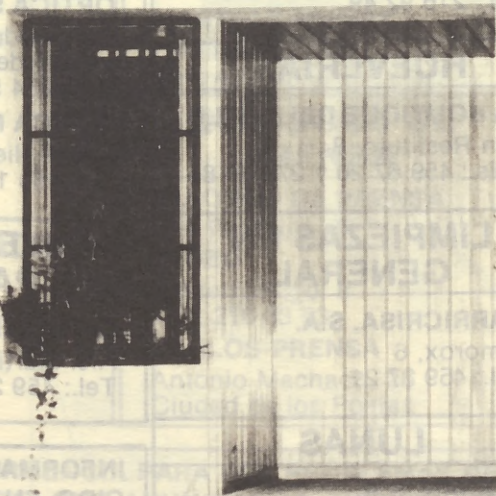

CERVECERIA
TAPAS VARIADAS CERVEZA NACIONAL
Y DE IMPORTACION

BAR RESTAURANTE
COCINA CASERA - ESPECIALIDADES EN PULPO
SEPIA Y SABROSAS CARNES DE SANABRIA

SACONIA



Ayuntamiento de Madrid



GUIA UTIL DEL HOGAR

SIEMPRE A SU SERVICIO

ACADEMIAS GREEN BOTTLES ENGLISH Avda. Juan Andrés, 64 Tels.: 216 48 38 y 216 07 44	CARPINTEROS EBANISTAS ANTONIO DE COS Sánchez Preciado, 5 Tel.: 459 02 71	FERRETERIA DE JUAN Antonio Machado, 29 Tel.: 209 17 77 ROMA San Restituto, 20 Tel.: 450 35 40	MARISQUERIA LA CHIMENEA Avda. Juan Andrés, 64 Tel.: 216 09 35	PELUQUERIAS ESTUDIO IMAGEN Valdesangil, 59 Tel.: 216 15 69 HNOS. SANCHEZ Antonio Machado, 33 Tel.: 209 19 66 Valderromán, 5 Tel.: 216 86 45 QUIÑONES Antonio Machado, 21 Tel.: 216 30 66 Fco. Rodríguez, 34 Tel.: 450 23 23	REGALOS REGALOS PILU'K San Restituto, 4 Tel.: 450 96 72	VINOS FERGADO DISTRIBUCIONES Aguilafuente, 109 Tel.: 450 78 51
ASESORIAS ASESORIA JURIDICA AA.VV. Armenteros, 27 Tel.: 450 30 30	CARNICERIAS RAMON Armenteros, 14 Tel.: 459 96 63	FONTANEROS FONCONTA Plaza Alcira, 11 Tel.: 450 80 93	MARCOS MOLDURAS ESPEJOS SEICA Ofelia Nieto, 85 Tel.: 450 88 35	RESTAURANTES MANACOR San Gerardo, 8 Tel.: 209 17 78 MESOR GALLEGO Muller, 35 Tel.: 279 36 23 Pza. de la Remonta, 13 Tel.: 279 00 61	TV VIDEO CUBILLAS San Restituto, 7 Tel.: 459 61 03	ZAPATERIAS CLARES Antonio Machado, 20 Tel.: 216 40 91
AUTO ESCUELAS AUTO ESCUELA ALHAMBRA Ofelia Nieto, 75 Tel.: 450 90 75 AUTO ESCUELA PALOMERO Bravo Murillo, 164 Tel.: 233 28 70 AUTO ESCUELA VILLA Sánchez Preciado, 17 Tel.: 459 05 01	CERVECERIAS BISTROT Antonio Machado, 45 Tel.: 723 30 31 RIO CHICO San Restituto, 1 Tel.: 450 74 91	FRUTAS Y VERDURAS HNOS. HERRERO San Restituto, 13 Tel.: 459 40 20 LOS CHICOS San Restituto, 20 Tel.: 459 68 56	MERCERIAS LANAS TERE Valdevarnés, 14 Tel.: 216 19 61	PERFUMERIAS DETALLES San Gerardo, 5 Tel.: 209 08 56	TALLERES MECANICOS TALLERES VILLAVERDE Ofelia Nieto, 33 Tel.: 450 02 90 ENCISO Armenteros, 8 Tels.: 450 38 30 y 645 18 96 DE FRUTOS Aguilafuente, 95 Tel.: 450 02 74	MERCADILLO OFERTA Y DEMANDA INFORMACION GRATUITA. TFNO. 254 18 77.
AUTOMOVILES NADORAUTO Antonio Machado, 37 Tel.: 209 02 94	CLINICAS VETERINARIA Avda. Juan Andrés, 60 Tel.: 209 14 94 CENTRO MEDICO PSICOTECNICO Antonio Machado, 35 Tel.: 723 15 77	FRUTOS SECOS HNOS. HERRERO San Restituto, 19 Tel.: 459 40 20 LOS CINCO CHICOS Sánchez Preciado, 29	MESONES MESON GALLEGO Muller, 35 Tel.: 279 36 23 Pza. de la Remonta, 13 Tel.: 279 00 61	PESCADOS Y MARISCOS PANIZO San Restituto, 15 Tel.: 450 43 05	TRANSPORTES VALERO Aguilafuente, 91-109 Tels.: 450 23 28 - 450 22 54 y 450 71 08	Necesito local comercial. No inferior 25 m². No superior 25.000 pts. Alquiler. Teléfono: 254 18 77.
AUTOMOVILES NADORAUTO Antonio Machado, 37 Tel.: 209 02 94	CRISTALERIAS SEICA Ofelia Nieto, 85 Tel.: 450 88 35	GIMNASIOS E.A.M. VILLACIEROS II Sánchez Preciado, 15 Tel.: 450 44 69 KABUKI Valderrodrigo, 2 Tel.: 216 92 49	MUEBLES MIGUEL MUEBLES Villaamil, 31 Tel.: 442 97 57 DE HOGAR MOVIL HOGAR Artajona, 17 Tel.: 459 85 75	POLLERIAS LA BOUTIQUE DEL POLLO San Restituto, 8 Tels.: 459 67 20 y 279 36 85	TAPICERIAS BLANCO Avda. Juan Andrés, 62 Tel.: 216 13 23	Tienda de campaña. Vendo tienda alemana, 6 plazas, 30 m², seminueva. Gran oportunidad. Teléfono: 459 70 06.
BARES BAR BISTROT Antonio Machado, 45 Tel.: 723 30 31 BAR CAPRI San Restituto, 5 BAR RAMOS San Restituto, 20 BAR RIO CHICO San Restituto, 1 Tel.: 450 74 91	DECOMISOS FREE PORT Antonio Machado, 29 Tel.: 723 32 07	HUEVERIAS LA BOUTIQUE DEL POLLO San Restituto, 8 Tels.: 459 67 20 y 279 36 85	OPTICAS OPTICA SANRA Raimundo Fernández Villaverde, 15 Tel.: 234 51 78 OPTICA NORTE Ofelia Nieto, 5 Tel.: 450 10 60	PUBLICIDAD PUBLIBER Artistas, 41 Tel.: 254 18 77	VIDEO CLUB VERA Almorox, 5 Tel.: 459 96 59 BOGART San Gerardo, 10 Tel.: 723 40 21	Seat 1430, económico, 5 velocidades, total garantía. Lo que Vd. busca. Es su oportunidad. Teléfono: 459 74 99. Tardes.
BRICOLAGE INDUSTRIAL MADRID Ambrosio Vallejo, 6 Tel.: 442 14 91	DENTISTA CENTRO MEDICO Tel.: 723 15 77	LIMPIEZAS EN GENERAL GARRICRISA, S.A. Almorox, 6 Tel.: 459 37 21	PAPELES PINTADOS, PARQUET SOLCAR Alc. Martín de Alzaga, 13 Tel.: 459 28 22	PUERTAS MARTIN Y MUÑOZ Ofelia Nieto, 14 Tel.: 450 71 73	NUEVA DIRECCION ARTISTAS, 43 - 2.º D TEL. 254 18 77	
CALEFACCION MOVIL HOGAR, S.A. Artajona, 17 Tel.: 459 85 75	ELECTRODOMESTICOS CUBILLAS San Restituto, 7 Tel.: 459 61 03 DE VERDAD Don Quijote, 36 Tel.: 234 33 27	LUNAS BLASAN, S.A. Modesto Lafuente, 59 Tel.: 254 18 64	INFORMACION DE URGENCIA PARA LOS PROBLEMAS DE SU HOGAR, SI NO QUEDA COMPLACIDO EN EL SERVICIO QUE ANUNCIAMOS, NOTIFIQUENOSLO, POR FAVOR, AGRADECEMOS SUS OBSERVACIONES, TANTO SI SON QUEJAS COMO SUGERENCIAS. SOLO NOS MUEVE EL DESEO DE SERVIRLES MEJOR. GRACIAS POR SU COLABORACION LLAMANDO AL 254 18 77.	QUIOSCOS DE PRENSA QUIOSCO DE PRENSA San Restituto, 6 TEBEO Valderrodrigo, 8 Tel.: 216 63 93 CARLOS-PRENSA Antonio Machado, 28 Ciudad de los Poetas		



PHILIPS
TVC 25" 3270
 EUROCONECTOR
 PREPARADO SATELITE
 TUBO FLAT SQUARE
 POR SOLO **8.156 PTAS.**
 AL MES

PHILIPS
TVC 15" 1210
 EUROCONECTOR
 SISTEMA PAL
 POR SOLO **17.220 PTAS.**
 AL MES

ITT
VMC 3877 AF
 HQ AUTOFOCUS
 PESO 1.400 G
 POR SOLO **14.509 PTAS.**
 AL MES

SINCLAIR
ZX SPECTRUM
 128 K. 39 K ROM
 GRAFICOS DE ALTA
 RESOLUCION
 INTERFACE MIDI
 POR SOLO **26.700 PTAS.**
 IVA

ORDENADORES AMSTRAD
PC-1512
 MEMORIA RAM DE
 512 K AMPLIABLES
 A 1.040 EN LA
 PLACA BASE
 TIPO QWERTY CON
 85 TECLAS
 POR SOLO **129.900 PTAS.**
 IVA

SANYO
CPC-6128
 MEMORIA RAM L.
 128 K AMPLIABLES
 TECLADO
 PROFESIONAL
 QWERTY
 DE 74 TECLAS
 PALETA
 DE 87 COLORES
 Y EFECTO FLASH
 POR SOLO **84.900 PTAS.**
 IVA

SANYO
VHSD 500 SP
 DIGITAL
 DESCOMPOSICION
 DE IMAGEN
 POR SOLO **3.869 PTAS.**
 AL MES

SANYO
BAHM-013
 PLATO GIRATORIO
 SELECTOR
 DE POTENCIA
 POR SOLO **3.203 PTAS.**
 AL MES

Balay
T 5732
 TUBO DESAGUE
 INDEFORMABLE
 PATAS DELANTERAS
 REGULABLES
 POR SOLO **5.804 PTAS.**
 AL MES

Balay
F-7440
 CAPACIDAD 370 L
 INTERIOR
 DE ALUMINIO
 DESCONGELACION
 AUTOMATICA
 POR SOLO **8.705 PTAS.**
 AL MES

Balay
2417
 PROGRAMADOR
 AUTOMATICO
 DE TIEMPO
 950F CINTERIOR
 ANTIGRASA
 POR SOLO **2.804 PTAS.**
 AL MES

Balay
1467
 4 FUEGOS
 PLACA MIXTA
 ESMALTADA
 EN BLANCO
 POR SOLO **1.803 PTAS.**
 AL MES

Balay
2110
 8 PROGRAMAS
 PROGRAMA
 ECONOMICO
 PARA 6 SERVICIOS
 POR SOLO **5.804 PTAS.**
 AL MES

Balay
GX 3555
 300 L
 PARRILLAS
 PLASTIFICADAS
 POR SOLO **5.320 PTAS.**
 AL MES

Balay
GRENoble 4
 4 QUEMADORES
 A GAS
 HORNO DE GAS
 CON GRATINADOR
 POR SOLO **5.804 PTAS.**
 AL MES

Balay
SR-2362 P
 CONGELADOR 81 L
 EVAPORACION
 AUTOMATICA
 POR SOLO **6.287 PTAS.**
 AL MES

Balay
914
 DESCALCIFICADOR
 12 CUBIERTOS
 6 PROGRAMAS
 POR SOLO **6.287 PTAS.**
 AL MES

Balay
COMBI SR 9390/C
 350 L
 PODER
 DE CONGELACION
 15 K EN 24 H
 DESCONGELACION
 CICLICA
 POR SOLO **7.254 PTAS.**
 AL MES

ZANUSSI
638 INOX
 14 PROGRAMAS
 ANTIBRUEGAS
 AUTOMATICO
 POR SOLO **6.287 PTAS.**
 AL MES

ZANUSSI
TFX-24F
 DESDE **118.000 PTAS.**

ZANUSSI
5380/2 TPR
 CAPACIDAD 330 L
 PODER
 DE CONGELACION
 5 K EN 24 H
 POR SOLO **9.673 PTAS.**
 AL MES

ZANUSSI
Z-1150 US
 CAPACIDAD 130 L
 PODER
 DE CONGELACION
 12 K EN 24 H
 POR SOLO **4.320 PTAS.**
 AL MES

ZANUSSI
722/95 PR
 CAPACIDAD 315 L
 CONGELADOR
 INFERIOR 95 L
 POR SOLO **9.673 PTAS.**
 AL MES

UM D-1
 3 CABEZALES
 AZ/MULTI
 CONTROL
 AUTOMATICO
 DEU BLANCO

**EL MEJOR REGALO
 PARA EL FUTURO
 DE SUS
 HIJOS**

ELECTRODOMESTICOS CUBILLAS
 C/. San Restituto, 7.
 Teléf. 459 61 03.
SOMOS PROFESIONALES... ¡Y LO DEMOSTRAMOS!
 Su tienda de confianza
 en electrodomésticos:

NOTA: Todas las ofertas son válidas hasta agotar existencias, y salvo error tipográfico.

D
MU
 SOMOS
 PR
 GRA
 GARANT
 CO
 T
 FE
 AN
 (Fre
 OFI
 Alm
 2803
 SO
 PINTUR
 PINT
 Alcal

DE VERDAD ¿QUIERE AHORRAR EN SUS COMPRAS?

MUEBLES DE COCINA - ELECTRODOMESTICOS

SOMOS FABRICANTES ALMACENISTAS.
 PRECIOS SIN COMPETENCIA.
 GRAN VARIEDAD DE MODELOS.
 GARANTIA Y RAPIDEZ EN LA ENTREGA.

COMPRUEBELO EN EL
Tel. 234 33 27

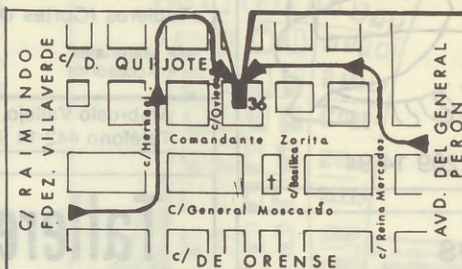

CUALQUIER MARCA Y MODELO.
 PRECIOS UNICOS DE ALMACEN.
 OPORTUNIDAD UNICA
 SIN COMPETENCIA POSIBLE.

Almacén: Don Quijote, 36
 (Entre Cuatro Caminos y Orense)

FERRETERIA - ELECTRICIDAD **DE JUAN**



ANTONIO MACHADO, 29 - Tel. 209 17 77
 (Frente al Centro Comercial DEHESA DE LA VILLA)

CRISTALERIA **SEYCA** Sergio y Carlos Sánchez Escudero



OFERTA DEL MES
 CRISTALES PARA MESAS DESDE 1.800 Ptas.

Marcos, Espejos, Lunas Securit,
 Climait, Aluminio, Decoración.

OFELIA NIETO, 85 - TELEF. 450 88 35

Garricisa S.A.

LIMPIEZAS EN GENERAL

OFICINA:
 Almorox, 6 - Teléf. 459 37 21
 28039 Madrid

A.G.

Avda. de Betanzos, 72 - 1.º B
 Teléf. 730 27 34
 28034 MADRID

ASESORAMIENTO y GESTION LABORAL

DECLARACIONES RENTA

NOMINAS - S. SOCIALES
 CONTABILIDADES - I.V.A.

SOLCAR

PINTURA EN GENERAL

PAPELES PINTADOS
 MOQUETAS - PARQUET
 SUELOS PLASTICOS
 FRISOS - SINTASOL

Carlos Sánchez Esteban

PINTOR ESPECIALIZADO EN VIVIENDAS
 PRESUPUESTOS GRATIS

Alcalde Martín de Alzaga, 13 - Tel. 459 28 22

MERCERIA
 LANAS

Prisma

Ropa de niños - Lencería

c/. San Restituto, 17
 28039-MADRID

**Clínica Veterinaria
Saconia**

Consulta, Cirugía,
Vacunaciones,
Desparasitaciones,
Peluquería.



Av. Juan Andrés, 60. Tel.: 209 14 94

**FRUTOS SECOS
LOS CINCO CHICOS**

ABRIMOS SABADOS, DOMINGOS Y FESTIVOS
SANCHEZ PRECIADO, 29

**MECANICA Y ELECTRICIDAD
AUTOMOVILES**

ENCISO

SERVICIO GRUA
TELEF. 450 38 30
TELEF. 645 18 96

Servicio Mensáfono 24 horas
Teléf. 521 92 10 - Abonado 11714

ARMENTEROS, 8 (VALDEZARZA) 28039 MADRID

PESCADERIA PANIZO



**SIN OFERTAS
NI RECLAMOS**

**SU CALIDAD,
INDISCUTIBLE
SUS PRECIOS,
SIN COMPETENCIA
LE AVALAN**

SAN RESTITUTO, 15 - TELF. 450 43 05 - 28039 MADRID

INDUSTRIAL M.A.D.R.I.D. BRICOLAGES

Para decoración, reformas, reparaciones, instalaciones
sanitarias, trabajos manuales, jardín, etc.

Tableros (Cortes de precisión con escuadradora e incisor)

- Materiales
- Accesorios
- Diferentes
- Repuestos
- Iniciativas
- Diseños

Ambrosio Vallejo, 6 - 28039 MADRID
Teléfono 442 14 91

Pedro M. Esteban

Talleres VILLAVERDE

REPARACION DE AUTOMOVILES
EN GENERAL

C/ Ofelia Nieto, 23 - Tel. 450 02 90

RECREATIVOS GONZALEZ, S. A.



INSTALACION DE
MAQUINAS RECREATIVAS

**GARANTIA Y SERIEDAD
EN ASISTENCIA TECNICA**

Paseo de la Dirección, 75 - Tels. 730 09 04 - 442 33 93

Talleres CASTILLO

PUESTA A PUNTO
FRENOS - DIRECCIONES
MECANICA EN GENERAL

Oudrid, 20 Telf. 459 78 71 28039 MADRID

**SI VD. QUIERE OBTENER SU PERMISO DE CONDUCIR.
BUSQUE CALIDAD**

AUTO - ESCUELA ALHAMBRA

LE OFRECE PORCENTAJE DE APROBADOS MUY
SUPERIOR A LA MEDIA PROVINCIAL. DEMOSTRABLE
VISITENOS Y LO COMPROBARA

VD. ENTRA COMO ALUMNO Y SALE COMO AMIGO

Ofelia Nieto, 75 Telf.: 450 90 75 28039 - MADRID



RAMON

GENEROS SELECTOS



**ESPECIALIDAD EN CARNES,
JAMONES Y QUESOS**

C/ Armenteros, 14
Teléf. 459 96 63
28039 MADRID

PISOS

En el "Villa de Madrid" del 16-31 de marzo de 1988, n.º 122, aparece en primera página y con grandes letras el siguiente título: TENDRAN QUE MARCHARSE, de un artículo que explica la subida del valor de los pisos y su repercusión en los pisos de alquiler.

¿Quién tiene la culpa de la gravísima situación en que se encuentra la vivienda en Madrid?

No será, en primer lugar la Administración, que en cuatro años ha doblado el valor catastral de las viviendas y su repercusión en los impuestos como contribución urbana, plusvalía, etc.

¿Por qué no fiscaliza el valor del suelo imponiendo unos precios máximos de venta?

¿Por qué la Administración cuando expropia unos terrenos emplea unos aranceles de pago muy bajos y cuando se construye sobre esos terrenos su valor aumenta en un porcentaje muy elevado?

En el mismo informativo, página 6 y con el título "Los pisos subieron de media un cien por cien en siete años", las opiniones de distintos personajes políticos en el ámbito municipal, arrimando el ascua a su sardina, exponen unos criterios, en algunos casos, sin lógica y en otros, no ajustándose a la verdad.

Tal vez la declaración más acertada se concentra en el último punto que comenta Francisco Herrera, que dice: "La Administración debería actuar radicalmente para frenar las tendencias especulativas, asumiendo la ne-

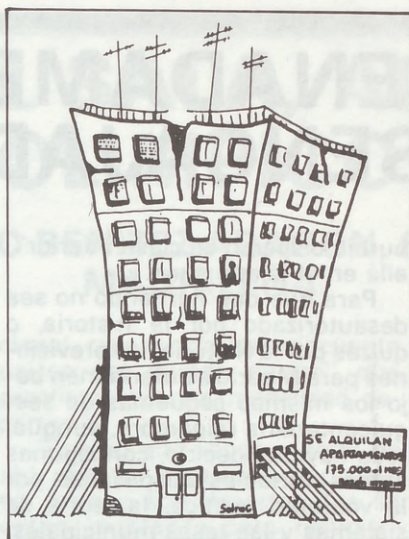

cesidad de convertir la iniciativa inmobiliaria pública en hegemónica".

El que esto escribe agregaría con esta pregunta: ¿Por qué una Administración socialista no inicia la nacionalización del suelo y, aunque se tardase un siglo en realizarlo, este, pasase de manos privadas a ser patrimonio de la Nación, Comunidad Autónoma, Municipio o como se quiera llamar o entender?

Y si el precio del suelo se ha disparado, los alquileres, lógicamente, han seguido el mismo camino.

El artículo de la página 7 del Villa de Madrid, de la misma fecha que los anteriormente mencionados, firmado por F.F.S. que hace referencia al llamado decreto Boyer de 1985 y que dice: "La liberación de los alquileres ha permitido situarse a los propietarios en una situación ventajosa en un mercado de escasez" inci-

de en todos los pisos de alquiler y principalmente en nuestro barrio, donde según la estadística de Técnicos Consultores Inmobiliarios, el aumento ha sido del 117,3% entre los años 80-87. Por consiguiente, si un piso hace siete años, con un valor de 3 millones de pesetas se alquilaba por 20 ó 25.000 pesetas mensuales, en la actualidad, al estar valorados en siete millones, su alquiler puede llegar muy fácilmente hoy a 60 ó 70.000 pesetas.

Ya sabemos la solución para ese 33% de la población de menores rentas de madrileños que TENDRAN que MARCHARSE.

Tendrán que irse a vivir fuera de Madrid. ¿Dónde, señores de la Administración, dónde, señor alcalde?

Tal vez en el próximo "Villa de Madrid" nos den la solución.

ESTUDIO MASEN

PELUQUERIA UNISEX

DESDE EL PEINADO MAS CLASICO AL CORTE DE PELO MAS ATREVIDO

PRECIOS ECONOMICOS

¡¡VEN A VISITARNOS!!

C/ Valdesangil, 59
C/ Santa María, 44
Tel 216 15 69
(Antón Martín)

Optica Norte

PROMOCION MES DE MAYO
GAFAS Y CRISTALES A 3.900 PTAS.
LENTES BLANDAS DESDE 11.000 PTAS.
SEGUROS EN LENTES Y GAFAS

SERVICIOS GRATUITOS

- GRADUACION DE LA VISTA
- PRUEBAS AUDIOMETRICAS
- LIMPIEZA DE SUS GAFAS POR ULTRASONIDO

Ofelia Nieto, 5
Tel. 450 10 60
28039 MADRID

ORDENADAMENTE DESENCAJADOS

El ilustrado Chueca Goitia, don Fernando, ha dejado dicho (1) que la estructura funcional y ecológico-social de Madrid es como un queso en porciones tergiversado por el espíritu espacio temporal de algún visionario cubista o futurista. Es decir, que nos amasijamos, según él, diaria y tozudamente en un sistema a gajos radio-concéntricos de carácter imperfecto, partido por un eje este-oeste que, pasando por Atocha, separa el norte del sur, a los ricos de los pobres. Nos advierte don Fernando que ésta no es la estricta realidad, pero, como todos los esquemas, la resume y explica medianamente.

Es bueno que sepamos a qué atenernos. Cada cual es como es y según donde esté; así es más fácil reconocerse:

— Yo vivo en el sector de corona exterior del radián de clase media perteneciente al cuarto creciente noroeste. ¿Y tú?

Si resulta que nuestro interlocutor habita bajo la misma y geométrica descripción, ya puedes empezar a intimar con él o ella; en caso contrario, tus relaciones sufrirán tantos altibajos que más te valdrá olvidarlas. No es que sea una mala persona o que sus biorritmos no coincidan con los tuyos, lo que sucede es que, si por ejemplo, el congénere habita en la corona menguante del radián opuesto, las posibilidades de verlo serán mínimas e imposible, por lo tanto, llegar a conocerlo a fondo; además, seguro que interpreta el mundo de otra manera.

ENCOMIASTICAS SOLUCIONES

Siempre existe el recurso de que ambos se mediaticen en el centro, esporádicamente claro, con voluntad, esfuerzo y gastos adicionales. Por eso es que se mantiene el "Centro comercial dominante", porque es lógico que el que algo quiere, algo le cuesta. Para resolver esta controversia se está potenciando el centro como lugar habitable y memoria histórica de la ciudad, de forma que todos podamos estar en él, creo. Lo cierto es que como hay tanta demanda y tanta rehabilitación de palacios, se está poniendo por las nubes y nos tememos que nunca podremos cohabitar en él con señoritas que pertenezcan al "su-

burbio disperso de clase inferior", allá en el lejano sur.

Para que don Fernando no sea desautorizado por la historia, o quizás por la Historia, las previsiones para Madrid se mantienen bajo los mismos esquemas de sesquicentenario raigambre, aunque, todo hay que decirlo, con algunas sutiles variables auspiciadas por la voluntad política, la teoría de sistemas y las tasas municipales, cuestión que también preveía aquél, después de repasar críticamente las diferentes corrientes sobre morfología urbana. Así se explica la aparición de los nuevos centros de zona como incubada constelación para cubrir el expediente de la estructura de "Núcleos múltiples", siempre de menor jerarquía que el central, no vaya a ser que nos homogenicemos demasiado. Total, que cada quisqui tendrá su centrito a escala de sus posibilidades, justo en el lugar de mayor accesibilidad local, ornamentado y cuidado de acuerdo a la clasificación espacial y económica de sus potenciales usuarios; a ver si de esta forma se nos quita el vicio de ir al centro para todo, encandilados porque hay más lujo, más coches, más luces, más granito en el suelo, más burguers y más selección amorosa.

Para los expertos económicos, ello hará que se reparta algo la presión económica sobre el suelo de la city, habrá más tajo mercan-

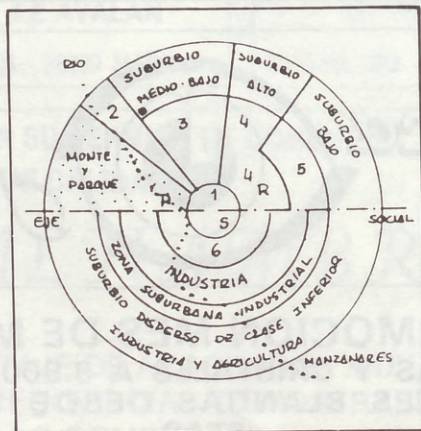

Madrid en porciones. El esquema ideal de don Fernando Chueca Goitia (1968).

- Valdezarza.
- 1. CENTRO COMERCIAL DOMINANTE.
- 2. y 4. Clase Alta.
- 3. y 5. Clase Media.
- 6. Clase Baja (Viv. humildes).
- R-RETIRO/S-PTA. del SOL/P-PALACIO REAL.

til y mejor distribución de los puestos de trabajo; te podrás alimentar, apresudamente, en el self-service propio situado justo al lado de donde laboras y relajarte en la casa de masajes de la esquina, aunque vivas en el arrugado envoltorio exterior del desencajado queso en porciones. Es el dulce para los que no podamos superar por nosotros mismos la desmesurada escala de la oferta económica de la ciudad, condicionados por su costo de uso.

¿CADA CUAL A LO SUYO Ó TODOS A UNA?

La vivienda —y su política— ha sido definida en un reciente estudio como un sistema de fijación y control del ciudadano, abandonado por otra parte, a su propia capacidad de ubicuidad económico-espacial o paternalmente reconducido. La nueva gestión intenta democratizar el espacio social de la ciudad, de forma que las porciones desencajadas se vayan aquietando, posmodernizando ordenadamente, repartiendo mejor el contenido en grasas del queso. Incluso se supone que el tejido social se hará más diverso en cada trozo y terminaremos cohabitando con la señorita del barrio de Salamanca en nuestro propio tugurio mejorado; es un decir, o que en cada ghetto local florezcan retoños de clase media, es otro decir. No quiero seguir imaginando posibilidades tan locas que escapen a las realidades macroestructurales de esta sociedad; de todas formas algunas de estas cosas están pasando hoy mismo, como hechos aislados derivados de la voluntad y calidad de las personas.

Por el momento, el sistema de don Fernando sigue tal cual, apto para representar idealmente esta ciudad a pesar de lo que incordian los ciudadanos por debajo del paralelo de Atocha o lo que protestan los de arriba; al menos, los primeros han conseguido no moverse de su sitio a la espera de mejores tiempos.

La pregunta es: ¿Nos encontraremos algún día en algún lado? Esa es la cuestión.

NORBERTO SPAGNUOLO

(1) F. Chueca Goitia "Breve historia del urbanismo", Alianza, Madrid, 1968.

EL FUTBOL SALA, ALGUN DIA OLIMPICO

ENTREVISTA CON MARIO BENITEZ ARAGON, S.G. DE LA FEDERACION MADRILEÑA

Desde este mes en adelante este servidor de ustedes estará en esta sección, su sección. Espero que no se convierta sólo en mi sección y por ello pido a los deportistas que nos escriban para preguntarnos sus dudas y sus problemas. A los equipos de la zona les pediría colaboren conmigo y nos manden su historial, sus resultados, sus clasificaciones y, si quieren emprender la ardua tarea de buscar patrocinador, mándenos sus datos completos e intentaremos ayudarles. Y a las empresas que deseen patrocinar en parte o totalmente a un equipo, comuníquenoslo y nosotros le pondremos en contacto con los equipos que mejor se aproximen a su presupuesto.

Remitir las cartas a:
Revista DEHESA DE LA VILLA
C/ Artistas, 43 - 2.º D
28020 MADRID
o llamar al teléfono: 254 18 77.

Con todo esto trato de que todos formemos una gran familia deportiva.

Algo muy escabroso, problemática RFEF y FEFS.

"Queremos que todo el mundo juegue al fútbol-sala con la normativa nuestra, que es fútbol-sala y no deportes híbridos que se inventan por ahí para fastidiarnos.

"Para mí no hay ningún tipo de problemática, para mí hay un deporte perfectamente reglamentado, que tiene una Federación Española y una Federación Interna-

cional reconocida en cincuenta países del mundo entero" que practican nuestra modalidad deportiva".

"Todo lo que venga a partir de ahí, para mí, no tiene valor alguno, porque son deportes que se están montando para fastidiarnos".

Un consejo de un deportista a otros.

Mario Benítez Aragón recomienda al joven, y al menos joven, que practique el fútbol-sala, porque puede adquirir una gran técnica y, por ejemplo, aquel que quiera dedicarse al fútbol-11 le será más fácil dominar el balón grande, si antes ha dominado el balón pequeño y pesado. Y esto está demostrado en Brasil (país pionero y con mayor número de fichas), en donde figuras como Pelé, Rivediño y Sócrates han salido de los equipos de base de fútbol-sala de equipos como el Flamengo.

¿El fútbol sala, deporte olímpico?

"De aquí a muy poquitos años va a ser el deporte más practicado o puede ser el deporte más practicado a nivel mundial, y eso tiene que llevarnos a las Olimpiadas de cabeza".

— Ante nuestra pregunta: ¿Ves el fútbol-sala como deporte olímpico en el 92?

"Aunque es muy difícil, ¡sí!"

Abril-88 E. González Castilla.

"Fui uno de los pioneros del fútbol-sala en España".

Cuando era delegado y entrenador de su empresa (Werner Televisión) todavía no existían ligas de fútbol-sala en España, y menos en Madrid. En la temporada 1975-76 se juegan las primeras ligas a nivel de grupos. Al año siguiente con la clasificación de esos grupos se hacen las primeras competiciones oficiales en Madrid y se constituyen las divisiones primera, segunda y tercera regional.

"Empezamos cuatro grupos de 16 equipos en la Federación Castellana de Fútbol y entonces, cosa chocante, salvo algunas variaciones se jugaba con las reglas que tenemos nosotros actualmente".

Un objetivo: pasar de 5.000 a 100.000 fichas federativas. "Mi mayor ilusión es que esta Federación Madrileña a la temporada que viene, con el trabajo mío y de la Junta Directiva, llegue a conseguir lo que nos hemos propuesto, que es tener las cien mil fichas de deportistas federados".

"Queremos absorber todo lo que es, aparte del deporte escolar, todo el deporte del Ayuntamiento y Comunidad".

"Llevo dedicado al deporte desde que nací".

Efectivamente, **Mario Benítez Aragón**, Secretario General de la Federación Madrileña de Fútbol-sala, natural de Melilla (Málaga) pero criado en Madrid, tiene un amplio palmarés deportivo.

Practica el judo desde los 7 años, su afición viene por haber sido su padre el Presidente de la Federación Española de Judo, a la edad de 18 años practicó el fútbol-11 en el equipo de Santoña, que militaba en 3.ª Regional. Años después practicaba la natación en el Canoe. A los 21 años dejó de practicar el judo debido a una lesión (de hígado que le mantuvo 6 meses en cama). Desde el año 1975-76 estuvo como entrenador y delegado en varios equipos, comenzando por el de su empresa y terminando en el de Torrejón. En junio de 1985 consigue en cargo de Secretario General de la Asociación de Clubs de Liga Nacional (la actual ASOFUSA). Y desde diciembre de 1986 posee su actual cargo.

EUSEBIO GONZALEZ CASTILLA



COMO EL ALA DE UNA MOSCA

Antón llegó a su casa lleno de cansancio, hambre y sueño. Comenzó a subir las escaleras esforzadamente e intentó memorizar lo que había en la nevera. Aún recordaba con ternura la época en que su esposa vivía. Entonces el regresar a casa después del trabajo era una bendición. Ya en la escalera su olfato le decía qué había para cenar. Cuando llegaba arriba, encontraba a su mujer esperando para darle un beso. Luego ella le servía la cena. El sólo tenía que comérsela, bostezar y quedarse tranquilamente dormido mientras la abrazaba. Qué poco se había dado cuenta entonces de lo que de verdad la necesitaba. Ahora la soledad del apartamento le asfixiaba.

Se preparó la cena y se fue a cenar ante el televisor.

Del ángulo oscuro del salón, precedida por un zumbido, surgió una mosca. Antón la siguió durante unos segundos con la vista, "no es normal", pensó. Una mosca en febrero. Como el zumbido era casi inaudible lo olvidó pronto. Comió la última patata, apuró el último trago, se fumó el último cigarro del día y se fue a acostar.

Antes de dormir solía leer un rato en la cama. Le ayudaba a olvidar los problemas y su soledad, en resumen, le ayudaba a conciliar el sueño. Así pues, como todos los días, se tumbó en la cama y comenzó la lectura. Del lado de la cama, separado de la pared y amplificado por el silencio de la habitación, le llegó de nuevo el zumbido de la mosca. Ya no era el triste sonido de antes. Había crecido. Era un sonido orgulloso, insultante. Llenaba el silencio de la noche con voluntad tirana. Bajaba y subía de volumen pero no variaba en su desagradable tono. Pretendió seguir leyendo pero no pudo. Ese ruido molesto y pertinaz le estaba crispando los nervios. Antón nunca fumaba en la cama, pero esta vez se dio cuenta de que estaba encendiendo un cigarro. Se sentó en la cama y pensó: "¡Maldito insecto; me está anulando la voluntad!". Luego se dijo que no era lógico perder la paciencia por un simple bicho. Decidió pasar de él, apagar la luz e intentar dormir. Así lo hizo. En la oscuridad le llegó el sonido del vuelo, pero él no hizo caso. El repelente insecto, como si quisiera insistir en su descaro, aumentó el zumbido. Antón, firme en su decisión, hizo oídos sordos. Se le acercó con impertinencia. Antón continuó sin prestarle la más mínima atención. De repente, algo le rozó la mejilla. Antón encendió la luz y quedó sentado sobre la cama, con el corazón ga-

lopante; ¡le había tocado! La repugnante mosca se había atrevido a tocarle la cara con sus nauseabundas patas.

¡Tú lo has querido! —grito—. Es la guerra.

Se levantó de la cama, se armó con un calcetín usado y escuchó con atención. El detestable zumbido surgió, pero lo hizo de forma imprecisa, sin dirección. Miró toda la habitación, pero no consiguió encontrarla. La repelente mosca se estaba riendo de él, pues se dejaba oír pero no ver. Para Antón el asunto había pasado a ser algo personal.

Continuó buscándola, pero no consiguió encontrarla. Cuando ya se creía vencido, tuvo una idea: miró la pared. Si el repelente bicho cruzaba entre la lámpara y ésta, su sombra se proyectaría aumentada. Así lo hizo; permaneció atento y pronto obtuvo resultados, pues una sombra apareció zigzagueando en la pared. Giró sobre sus talones y vio cómo se paraba sobre una esquina de la mesilla. No esperó; dio un salto y soltó un calcetinazo. La mosca, prevenida por los movimientos bruscos, tuvo tiempo sobrado de escapar. Se posó ahora sobre la cama. Antón se subió los pantalones del pijama, tensó el calcetín, apuntó y... la puñetera se fue volando feliz. Antón, rabioso, siguió su vuelo por la habitación, dando calcetinazos a diestro y siniestro. Sólo consiguió perderla de vista y que la habitación oliera a pies.

Se esforzó por escucharla. Nada. Estaba parada y escondida. Empezó a moverse por la habitación agitando las manos para espantarla, pero, o no pasó cerca o la descartada no se inmutó. Tras una búsqueda inútil, que duró diez minutos, dedujo que el insecto se habría cansado de la guerra. A Antón, como tenía mucho sueño, le pareció bien el armisticio, así que se acostó, apagó la luz, cerró los ojos y se dijo: "Qué paz, qué paz". "BZZZZZZZZZZ", le respondió burlona la mosca.

— ¡No, esto ya no! —gritó Antón—. ¡No habrá cuartel!

Se puso a buscarla con renovada furia. Miró bajo la cama, sobre el armario, en el cristal de la ventana, pero no aparecía. Miró sobre la cama, bajo el armario, en las cortinas de la ventana. La mosca no apareció. Decidió tomarse un descanso. Se sentó en la cama y fue a beber del vaso de agua que dejaba en la mesilla todas las noches. No lo hizo. El insecto estaba paseando por su borde. Maldita, ni el vaso de agua respetaba. Era una guerra sucia.

Esta vez no quería fallos, así que preparó todo con calma. Primero la espantó con suavidad.

Luego siguió con cuidado su vuelo hasta el borde de la cama. Era un sitio perfecto: gran visibilidad, buena maniobrabilidad, espacio para tensar el arma; perfecto, perfecto. Se concentró, apuntó, tensó el calcetín y disparó. La mosca salió despedida contra la pared, rebotó y acabó cayendo, tras un vuelo incontrolado, entre la cama y la pared.

Antón se sentía satisfecho de sí como hacía tiempo. Se dispuso a ver el estado de su contrincante, metió la cabeza por debajo de la cama y... ¡Mierda, no estaba! Corrió la cama con desesperación y empezó a buscar. Tras unos segundos de búsqueda, vio un brillo opaco. Ahí estaba la maldita, en el suelo, de pie. Estaba atrapada, vencida, doblegada, humillada, pequeña y miserable, pero ante todo estaba indefensa ante la venganza de Antón. Era negra y peluda, pero despedía unos asquerosos reflejos verdes. "Es una asquerosa mosca de pescadería", pensó el cazador.

Antón no se daba por satisfecho. No le valía con atontarla, ni siquiera con matarla; quería torturarla, hacerla sufrir, satisfacer un intenso y morboso deseo de venganza.

Acercó despacio, muy despacio su mechero al inmóvil insecto. Cuando lo colocó a su lado lo encendió. Un ala brilló y se consumió. La mosca reaccionó, y Antón vio con desesperación cómo, impulsado con el ala restante, el pequeño ser desaparecía en la oscuridad.

— ¡Maldita! —Chilló—. ¡Estás atrapada!

Corrió a la mesilla y cogió una goma.

— Ahora vas a saber lo que es bueno.

Buscó donde la viera desaparecer. Nada. Corrió la cama. Nada. Miró en las esquinas. Nada. Iluminó con su mechero todos los rincones. Nada. Tras media hora de búsqueda, decidió abandonar. "Habrás muerto", dedujo.

Se tumbó en la cama para dormir, pero no logró conciliar el sueño. Se imaginaba al inmundo animal trepando por las patas de la cama para vengarse. La veía entrar por su narices, sus orejas o su boca.

El despertador gritó sin piedad; Antón salió de su sueño a disgusto. Había pasado la noche con su mujer y, lógicamente, no le apetecía volver a la realidad. Se levantó refunfuñando. Entró en el baño y se miró al espejo. Tenía unas ojeras como puños. Algo le brillaba en un labio. Era algo pequeño y traslúcido. Sí, traslúcido, como el ala de una mosca.

SABIA
Lo
del sá
coinc
pie de
cinco
y cuán
que o
public

Reda

ERF

Nom

Direc

Teléf



SUS

Au
tema c
sistema
lectores
para q
mayore
¿QUIE
LA RE

iiLA

**GAÑE DESDE 25.000
HASTA 50.000 PTAS.
EN PREMIOS**

JUEGUE CON NOSOTROS

SABIA USTED QUE?

Los 4 últimos números de la Lotería Nacional del sábado día 30 de abril son el **6640** y que si coinciden con los 4 números que su revista lleva al pie de la misma ha sido Vd. agraciado/a con veinticinco bonos de 1.000 ptas., que podrá utilizar cómo y cuándo quiera en los distintos establecimientos que ofrecen su colaboración en la revista con su publicidad.

SABIA USTED QUE?

Si rellenó el boletín adjunto **ERRORES DE DEHESA**, nos lo envió en la fecha prevista y fue la persona de la suerte el 30 de abril, tiene a su disposición otros veinticinco bonos de 1.000 ptas. para invertirlos cómo desee en la misma forma anterior.

SABIA USTED QUE?

Si fue una de las personas que tiró la revista a la papelera sin apenas leerla, eso que perdió; el premio pudo ser suyo.

ERRORES DEHESA

DEHESA DE LA VILLA
INFORMATIVO MENSUAL

Redacción y administración: Artistas, 43 - Teléf.: 254 18 77 - 28020 Madrid

ERROR	PAG.	CONCEPTO
1		
2		
3		
4		
5		
6		
7		
8		
9		
10		

Nombre _____ Apellidos _____

Dirección _____ Localidad _____

Teléf. _____ N.º de orden para el sorteo _____

EL DE LA PORTADA

El PubliERROR \$

NUMERO DE LA REVISTA

EN COMBINACION CON LOS CUATRO ULTIMOS NUMEROS DE LA LOTERIA NACIONAL DEL CIA 4 DE JUNIO, 1988 EL NUMERO PARA EL SORTEO ES EL INFERIOR DE LA PORTADA

¡SUERTE!

NOTA: Los errores de "Juegue con nosotros" sólo se encuentran en la publicidad.

SUSCRIPCION POR CORREO

NOTA DE INTERES

Aunque distribuimos gratuitamente la revista, por el sistema de buzoneo, por las inseguridades propias de este sistema y ante las reiteradas peticiones por parte de algunos lectores, ponemos a tu disposición el sistema de suscripción para que DEHESA DE LA VILLA llegue a tus manos con mayores garantías.

¿QUIERES RECIBIR MENSUALMENTE TU REVISTA, LA REVISTA DEL BARRIO?

¡¡LA FORMA MAS COMODA!!

**POR CORREO SUSCRIPCION: 350 ptas./AÑO
POR TELEFONO, AL 254 18 77 (11 núms.)**

Nombre

Primer apellido

Segundo apellido

Dirección

Tfno.

Cód. postal

Ciudad

Transferencia C/Cte. Núm. 604.701 ofic. 1.073
CAJA DE MADRID

PASATIEMPOS

HORIZONTALES: 1: Ropa que se usa para estar en casa. — 2: Collado pequeño. — 3: Nota musical. Amontona. — 4: Personaje bíblico. Interjección. Siglas comerciales. — 5: Río polaco. Batracio. — G: Hoguera. Líquido volátil, de olor fuerte y sabor picante. — 7: (Al rev.) Se encamina. Noventa y nueve. Anillo. — 8: Voluntad. Río español. — 9: Dar bramidos. — 10: (Al rev.) Lista, banda o faja.

VERTICALES: 1: Trofeo deportivo. — 2: Don, regalo. — 3: Tomar alimento. Consonantes diferentes. — 4: Té chino medicinal. Símbolo del radio. Pasión de enojo. — 5: Las tienen las aves. Mineral que atrae metales. — 6: Modelo, ejemplar. Ciudad de Italia. — 7: Ciudad de la antigua Armenia. Abreviatura de punto cardinal. (Al rev.) Voz usada para ahuyentar animales. — 8:

CRUCIGRAMA

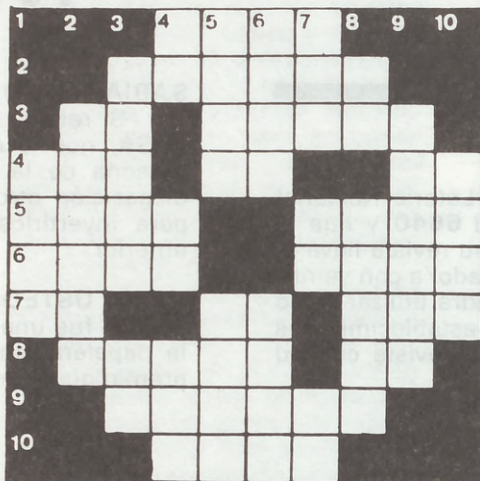

pa. — 2: Dádiva. — 3: Co-
-rev.) Hilera de caballerías.
— 9: Desapacible al tacto.
— 10: Papagayo.

Solución

mer. NB. — 4: Bo. Ra. lra.
— 5: Alas. Imán. — 6: Ti-
po. Como. — 7: Anl. Se.
SL. — 8: Al. ataeR. — 9:
Aspero. — 10: Loro.
Aro. — 8: Animo. Eo. —
6: Pira. Eter. — 7: av. IC.
9: Bramar. — 10: anoz.

BLANCAS JUEGAN Y GANAN

Conocidos temas tácticos dieron un rápido triunfo a las blancas, en esta posición de la partida Marzarek-Nielsen, por correspondencia, 1982. ¿Cómo se gana material decisivo?

Tiempo para la solución

Dos minutos para el jugador de primera categoría, cinco para el de segunda, ocho para el de tercera y diez para el aficionado.

SOLUCION AJEDREZ

1. P6D1 y las negras abandonaron, ante la doble amenaza 2.DxC y 2.PxF, TxT, 3.PxT=D+, ganando.

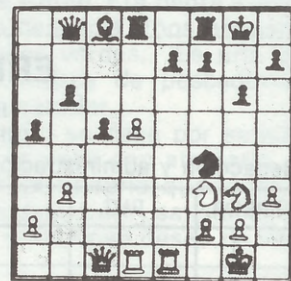

LOS OCHO ERRORES

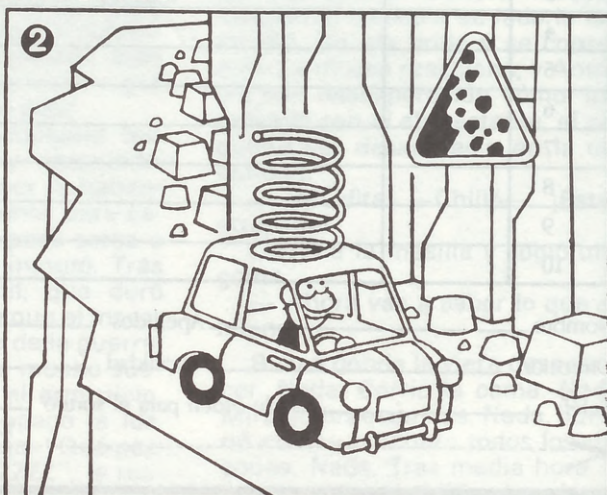
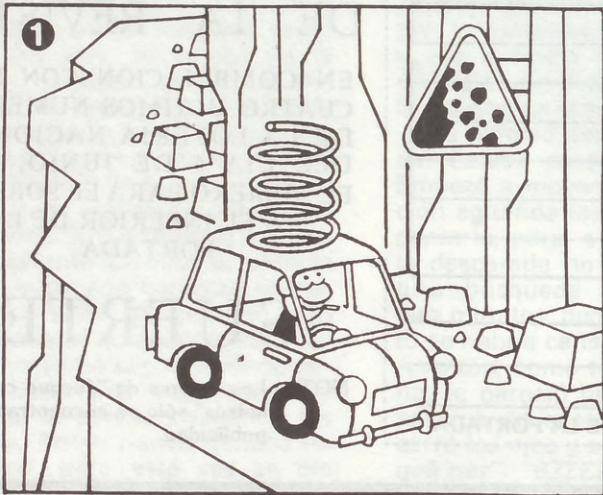

MESON GALLEGO III



En nuestra revista n.º 0 hacíamos con satisfacción la presentación de los Mesones Gallegos I y II.

De sus cualidades y calidades no vamos a hablar hoy, ya son suficientemente conocidos, pero sí vamos a presentar el nuevo Mesón Gallego III. Casi no necesita presentación, para quienes conocen Mesón Gallego I, en Muller, 35, y Mesón Gallego II, en Plaza de la Remonta, 13. Pero para unos y otros diremos que Mesón Gallego III está justo al lado de Mesón Gallego II, en el número 5 y 7 de la calle Muller, y todo ello a sólo unos pasos de la calle Bravo Murillo.

¿Que por qué, tan cerca de los números I y II a pesar de los amplios y bien acondicionados que están ambos? No tiene más que una explicación lógica:

A medida que se va difundiendo entre su distinguida clientela



el buen hacer de un servicio esmerado, con una cocina que nos permitimos calificar de ***** estrellas y unos precios al alcance de cualquier bolsillo, era lógica su ampliación pues, si hay algo que a todos nos pone de mal humor cuando hay apetito, es la larga espera y muy espe-

cialmente cuando ante nuestras narices pasan humeantes unos sabrosos platos que nos invitan al asalto.

También es cierto que su propietario, que lógicamente está en todo, ha dotado a modo de antesala de sus elegantes comedores de unas estupendas cervecerías donde apagar la sed y matar el gusanillo con exquisitos aperitivos.

De sus especialidades ya no hablamos, pues son suficientemente conocidas.

Y si no las conoce, ¿qué está esperando? Cualquier ocasión es buena: su cumpleaños, aniversario, fiestas familiares, etc.

Presupuestos adaptados a todas las economías.

MESON GALLEGO III
Plaza de la Remonta, 5 y 7
Tels.: 571 10 66
571 49 10



free port

DECOMISOS • REGALOS

TODO EN APARATOS DE AUDIO
ARTICULOS DE IMPORTACION
Y NACIONALES

VER NUEVAS OFERTAS

OFERTA EN DECORACION DEL 15%

*Cristal de Bohemia - Cristal Austriaco
Porcelana - Metacrilato*

¡No deje de visitarnos!

ANTONIO MACHADO, 29
(Frente Polideportivo)
28035 MADRID

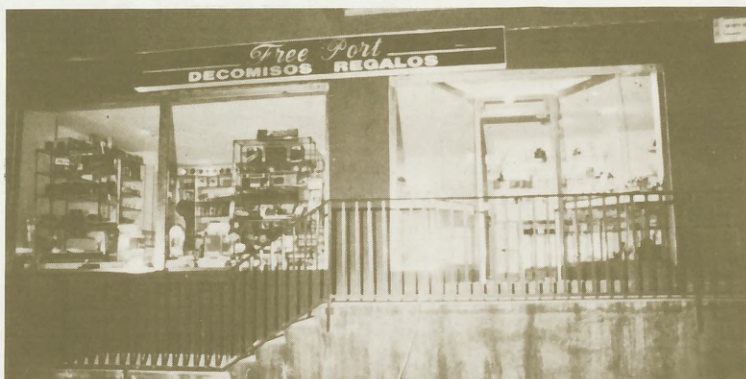

- Radio-Cassette Coche
- Organos - Gran Variedad
- Contestadores Automáticos
- Teléfonos sin hilos
- Calculadoras
- Relojes
- Juegos Vídeo

- Juegos Electrónicos
- Cintas Vídeo
- Cintas Audio
- Walkie-Talkie
- Relojes Salón-Cocina
- Mecheros
- Bisutería Fina

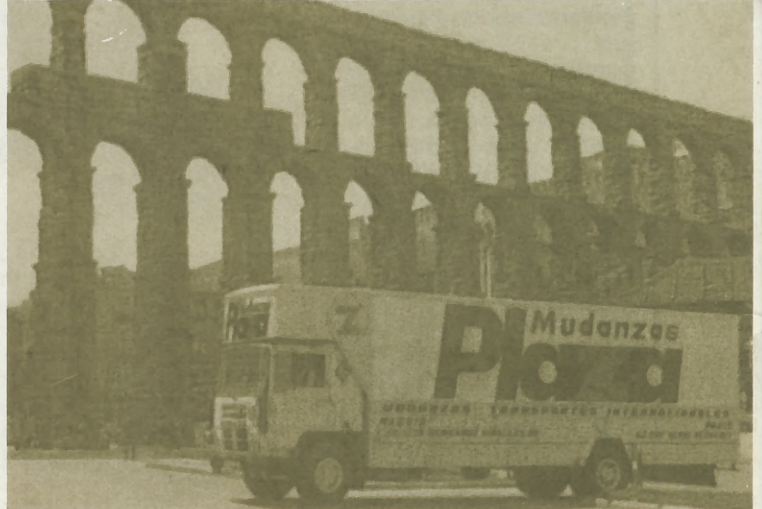

Ginzo de Limia, 48
28029 MADRID
☎ 739 77 43

Mudanzas
Plaza

Francisco Silvela, 27
28028 MADRID
☎ 401 12 35
402 76 93



Sánchez Preciado, 31 - Tel. 450 09 40 - 28035 MADRID

Ayuntamiento de Madrid