

EJEMPLAR GRATUITO

# DEHESA *de la* VILLA

Informativo MENSUAL

AÑO III. NUMERO 17. SEPTIEMBRE 1989



Madrid,  
sin ir mas lejos  
SOTO DEL REAL

07536

Ayuntamiento de Madrid

**JUEGUE  
CON  
NOSOTROS**

GAÑE DESDE 25.000  
HASTA 100.000 PTAS.

# **BLASAN, S.A.**

**FINANCIACION HASTA 5 AÑOS**

AGENCIA OFICIAL  
**Peugeot-Talbot**  
ZONA NUEVOS MINISTERIOS

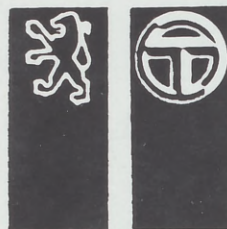

VEHICULOS DE OCASION PROCEDENTES DE CAMBIOS. GRANDES OPORTUNIDADES

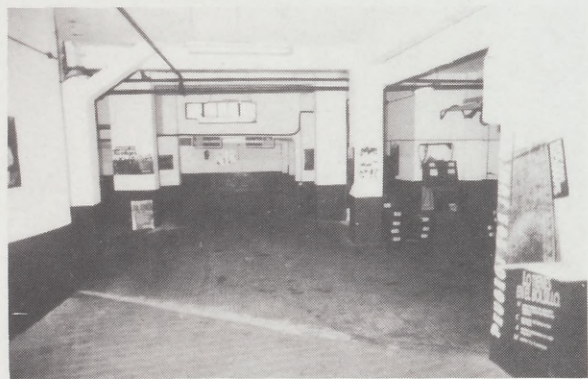

**PROMOCION ESPECIAL  
COCHES NUEVOS**

OBSEQUIO  
RADIOCASSETTE  
EXTRAIBLE

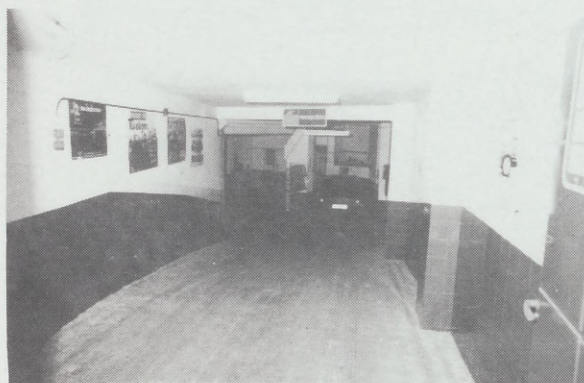

TALLER  
MARIA DE GUZMAN, 61.  
TEL. 233 23 26

EXPOSICION  
MODESTO LAFUENTE, 59.  
TEL. 233 18 95

## **REPUESTOS VILLAAMIL**

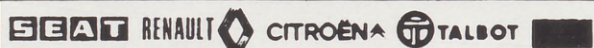

RECAMBIOS • ACCESORIOS • NEUMATICOS  
MATERIAL ELECTRICO

Villaamil, 31  
28039 MADRID

Telfs.: 442 34 40  
442 34 48  
442 92 73



**SERVICIO  
TECNICO**

SONIDO TELEVISION VIDEO

### **Panasonic/Technics**

Lorenzana, 15 - TELS. 459 94 02-450 69 00 - 28039-MADRID

**Director:**

Manuel Ruiz Cerezo

**Equipo de Redacción**

**Secretaria de Redacción:**

Gemma L. Zaragoza

**Colaboradores:**

M<sup>a</sup> Teresa Márquez

Antonio de Cos

Paloma Torres

Carmen Monedero

Ele

Raúl González

Julián Torres

Antonio Carrasco

Susana Fischkin

Rosana Hernández

**Fotografía:**

David Algora

**Edita:**

PUBLIDEHS  
Armenteros, 27  
28039 MADRID  
Tel. 450 30 30

**Diseño,  
Maquetación,  
Fotocomposición  
e Impresión:**  
ABcomp, S.L.

**Distribuye:**  
PUBLIDEHS

DEHESA DE LA VILLA no comparte necesariamente la opinión de sus colaboradores.

**Depósito Legal:** M-25151-1988  
**DISTRIBUCION GRATUITA.**

## A VUELTA CON EL COLE

Llegó septiembre y se va el verano, uno más o uno menos según lo vea cada cual, pero este precisamente no se ha distinguido por sus bondades, siempre claro está en líneas generales, para unos pocos quizás haya sido el mejor: lo celebramos.

Al despedirnos en la pasada revista os deseabamos a todos, un buen retorno, muchas han sido las victimas de la carretera, por una u otra causa, en algún que otro caso y demasiado frecuentemente por nuestra tozudez y es que no queremos aprender. Confiemos en que en nuestro entorno haya habido mejor suerte.

Se inicia un nuevo año laboral y al igual que nuestros peques, nos incorporamos a la tarea. De desear es que el otoño-invierno, no sea excesivamente "Caliente", que para calor vastenos con el verano que lo ha hecho a placer, y los problemas que durante el verano parecen olvidarse un poco, se resuelvan con algo de voluntad por ambas partes, lo mas favorablemente posible; que se partan las diferencias, que impere por una vez el sentido común, ya que el mejor "trato" es aquel en que no pierde nadie y al decir nadie me estoy refiriendo a terceras personas, que en muchos casos pagan errores ajenos.



## MOVIL-HOGAR, S.A.

C/Artajona, 17  
Teléfono 459 85 75  
28039 Madrid



- Saneamientos
- Grifería y accesorios
- Mamparas baño
- Azulejos
- Muebles cocina y baño
- Muebles decoración
- Cerramientos aluminio
- Armarios empotrados
- Cierres metálicos
- Calefacción, etc.
- Original frente armario empotrado con llnas en color.

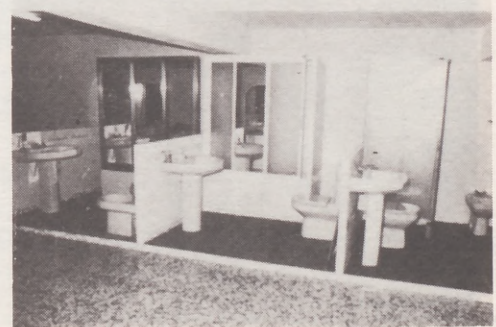

# ¿PROGRESO O REGRESO?

La frase que nos da título surgió de una reflexión que una tarde de verano vino a entretenerme.

Paseaba con mi familia por mi barrio, camino de "nuestra" Dehesa de la Villa.— Digo "nuestra" porque creo que todos los vecinos y las gentes que la disfrutan, sienten la Dehesa de la Villa un poco suya.

En animada conversación, celebrábamos la llegada del verano, cuando de pronto algo en el paisaje, en el entorno, me hizo llegar a la reflexión que antes mencionaba. Nos encontrábamos cerca de esas monstruosas Obras Públicas que pretenden terminar en una de las redes viarias que servirán para que el tráfico en la zona norte quede descongestionado, para que la comunicación se acerque y para que la vorágine de vehículos, humos, ruidos, locura, se extienda a zonas donde, apenas seis meses atrás, estaban llenas de vida; de flores y plantas silvestres, de árboles centenarios, de una fauna minúscula: los insectos y de pájaros... un placer, un conjunto vital para nuestra subsistencia.

Entonces pensé, qué es esto, ¿progreso?,— avanzar hacia el futuro. Un futuro



de asfalto. Yo creo que un mundo feliz (haciendo utopía, pero me gusta) debe asentarse en la Naturaleza y en lo que ella nos dé.

Me da mucha pena, muchísima rabia ser testigo de estos sucesos que conforman nuestra existencia. Separarnos de este Gran Parque Natural va a ser duro. El barrio sufrirá irremediamente alguna transformación. Se dejará sentir, pero como creo que es irreversible, quiero pensar, más

que pensar desear que el trastorno sea lo más leve posible, y que, mezclando deseos, imaginación y tenacidad se conseguirá ese mundo feliz que respirará aire puro y limpio y que lo reivindicará como el primer derecho para el bienestar de todos los seres vivos. No darse cuenta de esto es no estar aquí y yo, para mi pena más que para mi alegría, estoy aquí con esta tremenda pregunta-reflexión. ¿Progresamos o regresamos?.

ROSA PLAZA



## SUMARIO

- **EDITORIAL**  
A vuelta con el cole **3**
- **COMENTANDO**  
¿Progreso o Regreso? **4**
- **LA JUNTA MUNICIPAL DE MONCLOA** **6 y 7**
- **MADRID SIN IR MAS LEJOS**  
Soto del Real **8 y 9**
- **GUIA UTIL DEL HOGAR** **12 y 13**
- **MERCADILLO** **14**
- **CULTURA**  
Dificultades escolares **15**
- **VIDA ANIMAL**  
El lenguaje de los gatos **16 y 17**
- **DEL BARRIO**  
Miguel Angel, victima de un accidente de circulación **18 y 19**
- **JUEGUE CON NOSOTROS** **20**
- **RELATO**  
Mientras yo ahorro y pago tu despilfarras y no cumples **21**
- **PASATIEMPOS** **22**

## ULTIMA HORA

### VISITA DEL CONCEJAL A NUESTROS BARRIOS

En nuestro próximo número de Octubre, os daremos amplia información de la visita efectuada a Nuestros Barrios por el Sr. Concejale de la Junta Municipal de Moncloa.

### MEDIO AMBIENTE

Proximamente iniciaremos en nuestro Informativo, un espacio dedicado a un tema de tanto interés como el del MEDIO AMBIENTE, y que sabemos será bien acogido por la inmensa mayoría de nues-

tros lectores. En este, como en cualquier otro tema, pedimos vuestra colaboración y seguimos agradeciendo cualquier sugerencia.

### DEPORTES

Muchos son los lectores, que nos dan quejas de que en nuestra revista, no haya un espacio dedicado al DEPORTE. Los "Medios" especializados lo hacen ya, con todo lujo de detalles y creemos que a entera satisfacción de unos y otros; en cambio nosotros no disponemos de los elementos indispensables, ni de la persona adecuada, a lo sumo tendríamos que limi-

tarnos a los deportes de caracter local, o lo que es igual, a los que se generan dentro de nuestro entorno.

Como ya es sabido, esta revista se surte para su información, esencialmente de colaboraciones desinteresadas.

Si te "camela" el Tema, puedes pasar a formar parte del Staff de nuestra publicación. No tienes necesariamente que traer ningún título bajo el brazo, aquí no obtamos al Premio PULITZER, solo nos mueve el deseo de ser en la medida de nuestras posibilidades y de alguna forma, UTIL a los demas:

TE ESPERAMOS.

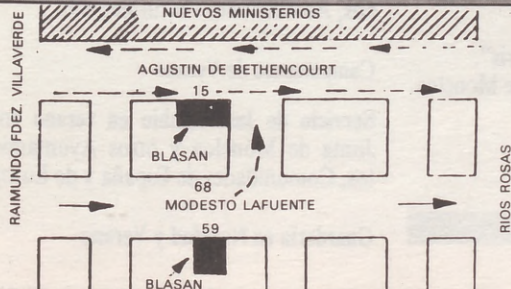

## BLASAN, S.A

LUNAS PARA AUTOMOVILES  
NACIONALES Y EXTRANJEROS  
FAROS, PILOTOS, ESPEJOS,  
ELEVACIONES Y CERRADURAS  
CONCIERTO CON TODAS LAS CIAS. de SEGUROS

### OFICINAS

Modesto Lafuente, 59  
Tfno. 254 18 64

AGUSTIN DE BETHENCURT, 15 TEL 254 91 55 28003 MADRID	MARIA DE GUZMAN, 61 (Semiesq. Modesto Lafuente) TEL. 233 23 26-28003 MADRID	BRAVO MURILLO, 380 TEL. 270 78 73 28020 MADRID
--	---	--

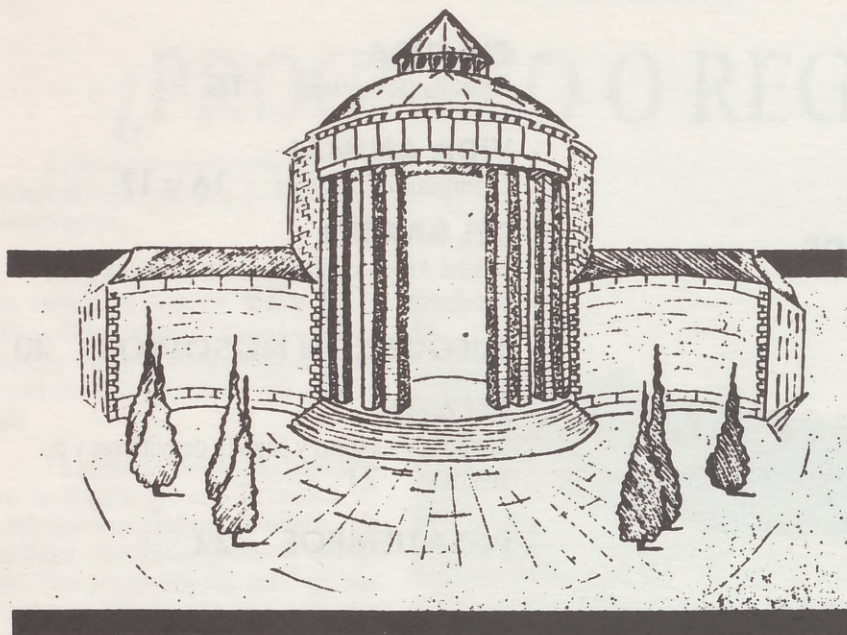

# LA JUNTA

## CENTROS CULTURALES

- JULIO CORTAZAR.
- JUAN GRIS.
- CENTRO CIVICO Y SOCIAL DE ARAVACA.
- JUNTA MUNICIPAL DE MONCLOA.

## ACTIVIDADES CENTROS CULTURALES

### Talleres

- Música.
- Cine.
- Fotografía.
- Decoración, arte y dibujo.
- Pintura.
- Escultura.
- Artes Aplicadas: cerámica, tapices y telares.
- Teatro.
- Literatura.
- Idiomas.
- Gimnasia.
- Corte y Confección.
- Video.
- Informática.
- Comic.
- Tebeoteca.

### Actos

- Teatro.
- Cine.
- Video.
- Exposiciones de pintura.
- Conferencias.

- Reuniones Vecinos-Concejal.  
Vecinos-Jefe Unidad Cultural.
- Música (Audiciones-Escuela y Conciertos).
- Lectura poética y prosística.
- Mesas redondas.

**INFORMACION:** El Director de cada Centro informará permanentemente de cuanto necesite el ciudadano de la Junta Municipal de Moncloa.

### BIBLIOTECAS:

En principio se harán 3 Bibliotecas básicas de consulta una en cada uno de los Centros Culturales siguientes: Aravaca. J. Cortázar y J. Gris.

### ACTIVIDADES AIRE LIBRE

**Teatro y Mimo en la calle**

**Cine de verano**

- Centro Cultural "Juan Gris".
- Centro Junta Municipal de Moncloa.

## Fiestas

Fiestas Barrios.  
Tradicionales y populares.  
Fiestas de Navidad.

Recuperación de las fiestas tradicionales con villancicos en las calles los días 23 y 24 cantados por tunas de la Universidad Complutense de Madrid y de vecinos del distrito pidiendo el típico aguinaldo y haciendo entrega por parte de la Junta de regalos y mensajes concretos.

Asimismo, se realizarán Belenes en cada uno de los Centros Culturales y Colegios Públicos concediéndose distintos premios.

El fin de año se celebrará en cada Centro Cultural un baile popular.

Fiestas de Carnavales.  
Tradicionales y populares.  
Fiestas San Antonio de la Florida.  
Fiesta Universidad-Junta Municipal Moncloa.

**Excursiones** educativas visitando monumentos, dirigidas a Colegios Públicos, Vecinos, Asociaciones Culturales, etc.

### Campamento de Verano

**Servicio de Intercambio en verano** entre Junta de Moncloa y otros Ayuntamientos, Comunidades de España y de Europa.

### Guardería en Navidad y Verano

# TA MUNICIPAL DE MONCLOA CON EL PUEBLO

## UNIDAD DE SERVICIOS CULTURALES Y PARTICIPACION CIUDADANA

Jefe: José Domingo Murías Granell

### ORGANIGRAMA CENTROS CULTURALES

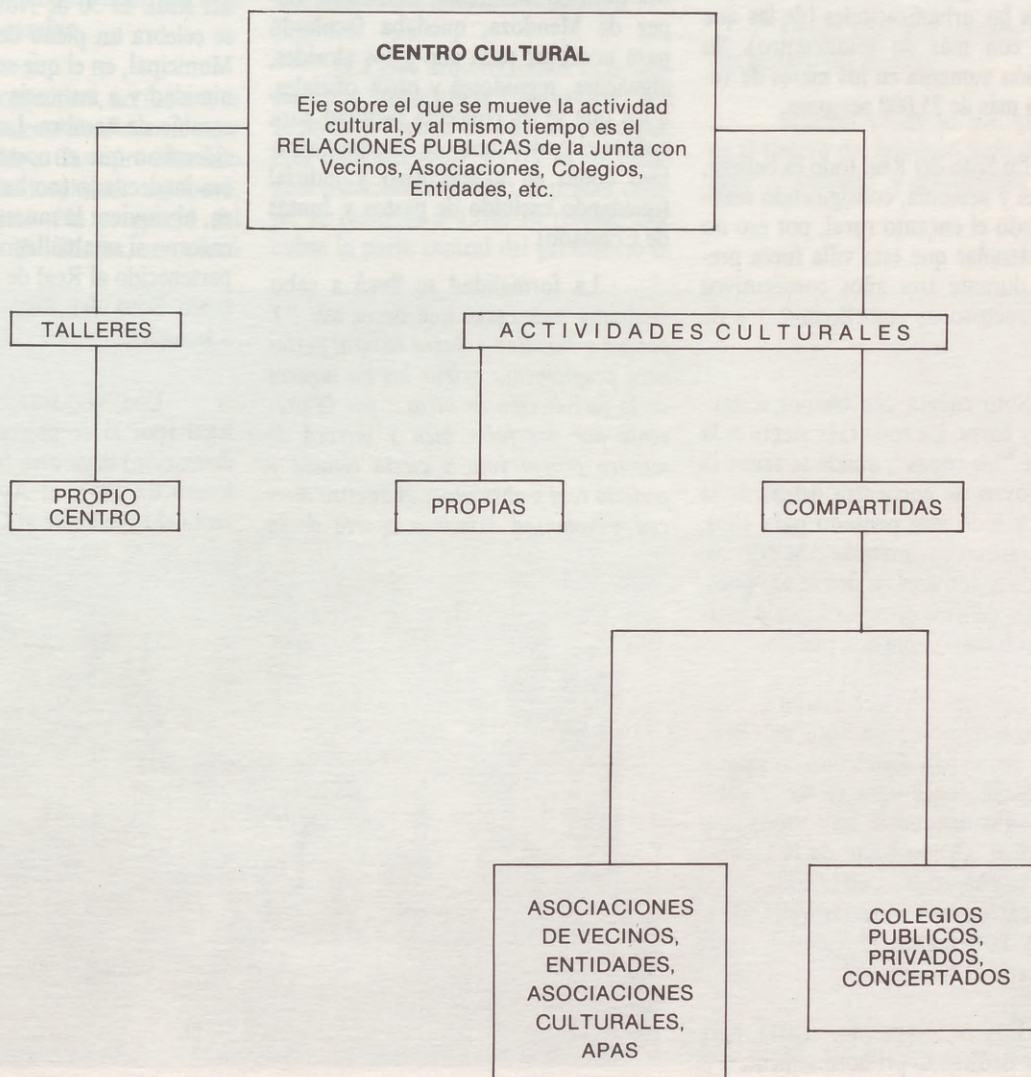

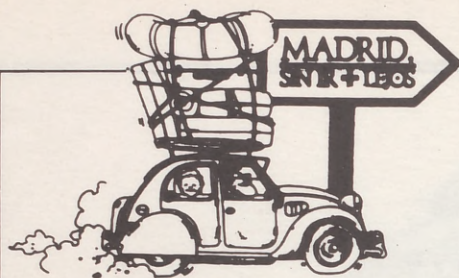

Distancia desde Madrid: 40 Km.

Altura sobre el nivel del mar: 921 m.

Extensión: 43'2 Km<sup>2</sup>.

Límites: al norte Miraflores; al sur Colmenar Viejo; al este Manzanares el Real; al oeste Guadalix.

Accesos: Carretera de Madrid a Colmenar Viejo.

Soto del Real: A tan solo 40 Km. de Madrid, se encuentra este maravilloso pueblo, ubicado en una zona totalmente llana y rodeado de preciosas y altas montañas (el pico San Pedro de 1.400 m. y la sierra de Guadarrama de 1.200 m.). Esta situación tan ideal ha conseguido que se convierta en el paraíso de las urbanizaciones (de las que cuenta con más de veinticuatro). Su población aumenta en los meses de verano en más de 25.000 personas.

En Soto del Real todo es belleza, limpieza y armonía, consiguiendo mantener todo el encanto rural, por eso no es de extrañar que esta villa fuera premiada durante tres años consecutivos en el concurso de embellecimientos de pueblos.

Soto cuenta con buenos restaurantes y bares. La zona más alegre es la calle de "las copas", donde se reúne la gente joven, se encuentra detrás de la iglesia y todo esta pensado para ellos, hamburgueserías, pizzerías, heladerías, numerosas terrazas y dos disco-pubs, hacen las delicias de esa población marchosa con que cuenta este pueblo.

Los amantes del camping, pueden gozar también de Soto del Real, 50.000 m<sup>2</sup>. se han convertido en magníficas instalaciones para recreo y solaz de los aficionados a esta modalidad vacacional. Ocupa parte de la Dehesa Soyal, su situación es, en la confluencia de las carreteras Colmenar Viejo-Miraflores y Torrelaguna-El Escorial, frente al embalse de Santillana.

Los Sotorrealeños hasta hace años se dedicaban primordialmente a la ganadería, actividad en este momento

# SOTO DEL REAL

desbancada por la construcción, el comercio y todo lo que conlleva la industria turístico veraniega.

El primer veraneante de renombre fué "Lagartijo" y no sé si vendrá por eso su afición a los toros. El pueblo cuenta con varios tentaderos donde se han visto figuras tan importantes como el "Litri", Antoñete, los Bienvenida y un largo etcetera.

## HISTORIA Y ARTE

Las Chozas perteneció a Manzanares el Real hasta el 31 de Diciembre de 1568, en que el rey Felipe II procedía a desmembrar la jurisdicción de Manzanares y creaba la nueva villa de las Chozas. El Duque del Infantado y Marqués de Santillana, don Iñigo López de Mendoza, quedaba facultado para nombrar cada año a los alcaldes, alguaciles, regidores y otros oficiales, a los que se les concedía facultad para ejercer el poder tanto en lo administrativo como en lo ejecutivo y judicial (quedando excluido de pastos y Juntas de Condado).

La formalidad se llevó a cabo mediante una carta que decía así: "*Y porque a Nos Rey y Señor natural pertenece propiamente eximir los no lugares de la jurisdicción de otros... por la presente por vos hacer bien y merced de nuestro propio voto y cierta ciencia y poderío real y absoluto... es nuestra merced y voluntad eximir y aparto de la*

*jurisdicción de dicha villa de Manzanares, del alcalde Mayor, Alcaldes ordinarios y otros cualquier jefes y justicia de ella y os hago Villa*".

No están muy claras las causas que motivaron la "automía" de las Chozas. De una parte, la caída demográfica. De otra, lo insano del lugar, debido al entorno pantanoso que producía muchas enfermedades y como consecuencia muchas muertes.

Ambas situaciones provocaron el nuevo emplazamiento del pueblo, situándolo en el siglo XVI en la llanura en que ahora se encuentra. Con mas giros cuenta la historia de Chozas, la última es de nuestro siglo, su cambio de nombre De Chozas de la Sierra a Soto del Real. El 30 de Noviembre de 1956, se celebra un pleno de la Corporación Municipal, en el que se decide por unanimidad y a instancia de los vecinos el cambio de nombre. Los lugareños consideraban que el nombre de su pueblo era inadecuado (no había ninguna choza, ni siquiera la muestra) en cambio su entorno si estaba lleno de sotos y había pertenecido al Real de Manzanares, por tanto Soto del Real era mucho mas adecuado.

Una vez transcurrido el plazo legal (por si se presentaba alguna reclamación) llega otra fecha clave, 17 de Enero de 1957, el Ayuntamiento presenta el expediente al Gobernador Civil



Iglesia Parroquial



Vista de la Ermita

de Madrid y en la reunión de Consejo de Ministros del 18 de Marzo de 1959 aprueban dicho cambio.

¿Todos contentos?, no fué así, se cuenta que *el cardenal lloró cuando supo el cambio de nombre*. Casimiro Morcillo oriundo de esta localidad, colaboró, pero se entristeció. No se perdió del todo el nombre de Chozas, se colocó

una placa con ese nombre en la confluencia de tres colonias veraniegas.

La joya arquitectónica es la iglesia de la Inmaculada Concepción, que se levantó encima de otra mas antigua, esta data del siglo XVI y es de estilo gótico-herreriano (1595), el primer cuerpo se remonta a 1516. El retablo que cubre la parte central del presbiterio es

de 1749. En el Altar mayor puede apreciarse un valioso relieve de estilo renacentista de la Virgen con el Niño.

Se pueden admirar dos pilas bautismales, una de estilo románico, que se encuentra en un pequeño jardín, y la del interior que es de 1748.

Cuenta la iglesia de Soto con una valiosa biblioteca que reúne libros de los siglos XVII y XVIII.

En la plaza de la iglesia hay un monumento dedicado a la familia, que se debe a la generosidad del escultor Fermín Lacarra Pastor. Esta obra fué realizada por el artista en Caracas (Venezuela). La escultura se compone de tres figuras (padre, madre e hijo), su altura es de 2'40 m. y su peso de unos 300 Kg., el material utilizado es acero inoxidable y cobre; descansa sobre una base rectangular. Lacarra se hizo cargo de los gastos de transporte aéreo.

Desde aquí nos unimos al agradecimiento del pueblo.

Muchas cosas se me quedaron en el tintero del fabuloso Soto del Real, pero... "ánimate" y descúbrelas.

MAYTE



Vista panorámica de Soto del Real



HABLAN LAS ASOCIACIONES

# XX ANIVERSARIO ASOCIACIONES DE VECINOS

## ¿QUE ES UNA ASOCIACION DE VECINOS?

Una organización de hombres y mujeres de un mismo barrio o pueblo que unitariamente buscan soluciones a los problemas que tienen como vecinos.

Una organización de vecinos que, respetando la pluralidad ideológica de cada quien, promueve actividades y acciones reivindicativas en defensa de los intereses colectivos.

Ese grupo de conocidos tuyos que te cruzas a diario en la calle o escaleras de tu casa, que tratan de solucionar los pequeños grandes problemas de la comunidad que tanto te molestan.

## ¿PARA QUE SIRVE UNA ASOCIACION DE VECINOS?

Para defender los intereses comunes de los vecinos de un barrio o pueblo exigiendo, para ello, participación en la gestión.

Para promover soluciones a la problemática de los barrios y respuestas satisfactorias a las demandas sociales.

Para luchar por las autoorganización de la sociedad promoviendo acciones culturales y educativas que contribuyan al desarrollo y mejora de la calidad de vida.

## ¿QUIENES ESTAMOS EN LA ASOCIACION DE VECINOS?

Aquellas personas con inquietud colectiva y ciudadana que intentamos romper la inercia negativa de una sociedad insolidaria.

Vecinos que tratamos de participar plena y democráticamente en todos aquellos temas relacionados con el bienestar colectivo de nuestros barrios.

Esos mismos vecinos que organizamos nuestro tiempo de ocio con actividades cara a una participación más activa y amplia, con el fin de conseguir mejoras y avances en el bienestar social.

## ¿PORQUE ES BUENO PERTENECER A LA ASOCIACION DE VECINOS?

Porque ayuda a despertar una conciencia colectiva que contribuye a conseguir una sociedad más participativa e igualitaria.

Porque en esa participación activa necesaria se consigue un desarrollo más amplio y democrático de la sociedad.

Porque esos avances sociales serán tanto más positivos, cuanto mayor sea la participación de los vecinos en la gestión y control de los asuntos públicos.

## DIRECCIONES DE LAS ASOCIACIONES

**BARRIO UNIDO  
VALDEZARZA-  
VILLAAMIL**  
Armenteros, 27.  
Tel. 450 30 30

**PALOMA-DEHESA  
DE LA VILLA**  
Artajona, 29  
Tel. 450 28 60

**SAN NICOLAS-  
DEHESA  
DE LA VILLA**  
Sánchez Preciado, 36

**CIUDAD DE  
LOS POETAS**  
Valderrey, 5.  
Tel. 216 38 58

**BARRIO PEÑABEL**  
Doroteo Benache, 6  
Tel. 209 14 95

### Asociación de Vecinos:

#### HOJA DE INSCRIPCION DE SOCIO

D./a. \_\_\_\_\_  
con domicilio en C./, \_\_\_\_\_  
N.º \_\_\_\_ Escl. \_\_\_\_ Piso \_\_\_\_ Puerta \_\_\_\_  
Tfno. \_\_\_\_\_ C. P. \_\_\_\_\_  
Madrid \_\_\_\_ de \_\_\_\_\_ de 1989  
FIRMA

**NOTA.-** Por favor, letra clara, especialmente en la dirección; gracias.

### AA.VV. BARRIO UNIDO DE VALDEZARZA-VILLAAMIL

#### ASESORIA JURIDICA

La Asociación de Vecinos Barrio Unido de Valdezarza comunica a sus socios y vecinos del Barrio que una vez pasado el paréntesis de verano se reanuda el consultorio de la  
**ASESORIA JURIDICA**  
para más información llamar en días laborables de 20 a 21,30 horas  
al teléfono **450 30 30**



## CLINICA DENTAL DOAR, S.A.

CONSULTA PREVIA PETICION. TEL. 450 89 05  
DE LUNES A VIERNES DE 9,30 A 14 Y DE 16 A 20 Hrs

SERVICIOS CONCERTADOS CON: ASISA, ADESLA, SANITAS, PREVIASA.

San Restituto, 25

### interauto

### FEMSA

Distribuidora Internacional de Automoción, S.A.

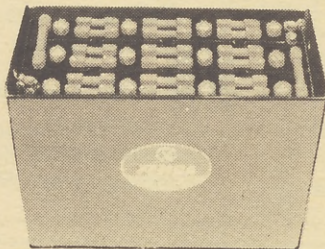

Los vascos, 16 - tels. 234 30 06/7 - 234 13 60 - 234 85 49 • 28040 MADRID - Télex 42883  
Sucursal: Ferraz, 90 - Tels. 449 66 24/34 • 28008 MADRID

DISTRIBUIDORES DE EQUIPOS FEMSA—BOSCH  
ESPECIALISTAS EN EQUIPOS ELECTRICOS

BATERIAS INDUSTRIALES

- » MARINIZADAS
- » ESTACIONARIAS
- » SOLARES
- » AUTOMOCION

TALLERES  
ELECTRICOS DE  
AUTOMOVILES

PREMIO DE UNA BATERIA 45 AMP. VER PAG. 20, JUEGUE CON NOSOTROS

De la extensa  
gama de buzones fabricados por BTV,  
dispónemos de amplio catálogo,  
que gustosos facilitaremos a Vd.  
en diferentes modelos de distintas líneas,  
con la mayor combinación de colores,  
medidas y calidades.



## EXCLUSIVAS Mota S.A.

PROXIMAMENTE  
EN ESTA ZONA.

DISPONEMOS DEL BUZON IDEAL,  
ADAPTABLE A SUS NECESIDADES.

BUZONES  
PAPELERAS  
ROTULOS  
CAJAS FUERTES  
ARCHIVADORES  
BOTIQUINES  
TABLONES DE ANUNCIOS  
CAJAS DE HERRAMIENTAS  
FELPUDOS  
LUMINOSOS

LINEA BURDEOS (Economía)  
LINEA STANDARD (Solera)  
LINEA VENUS (Detalle)  
LINEA EUROPA (Prestigio)  
LINEA PAISAJE (Fiabilidad)  
LINEA PAISAJE SEG. (Fiabilidad)  
LINEA ORLY (Economía)  
LINEA MERCURIO (Ingenio)  
LINEA BARAJÁS (Capacidad)  
LINEA ESTAFETA (Utilidad)

LINEA MONCAYO (Reposición)  
LINEA IMPERIO (Diseño)  
LINEA EMPERADOR (Distinción)  
LINEA EVEREST (Capacidad)  
LINEA CASTILLO (Fuerza)  
LINEA CHALET (Exclusivo)  
LINEA COLONIA (Sencillez)  
LINEA TORRE (Forma)  
LINEA MURAL (Seguridad)

STOCK PERMANENTE EN TODOS LOS MODELOS.

EXCLUSIVAS MOTA, dedicada durante 25 años al suministro de productos para la construcción, ofrece una amplia gama de artículos y complementos necesario en oficinas, comunidades, industrias, etc., así como servicio de instalación.

Nuestros productos son realizados con los mejores materiales, cuidando al máximo tanto la estética, como el diseño y acabado final.

EXCLUSIVAS MOTA, desea que en un futuro próximo, si todavía no lo son, pasen a formar parte de nuestra amplia lista de clientes y amigos.



# btv s.a.

DOMICILIO SOCIAL  
Calle CANILLAS, 20  
Teléfs.: 411 53 11 - 262 62 99  
Fax: 563 42 71  
28002 MADRID

DELEGACION  
Gral. Ricardos, 238  
Teléf.: 461 07 49  
28025 MADRID

## EXCLUSIVAS Mota S.A.



**SIEMPRE  
A SU  
SERVICIO**

# GUIA UTIL

ASESORIA JURIDICO  
LABORAL  
"FRANCOS RODRIGUEZ"  
FRANCOS RODRIGUEZ, 19  
T. 442 00 46

**MIGUEL MUEBLES**  
Mobiliario del Hogar  
VILLAAMIL, 31 - T. 442 97 57  
28039 MADRID

**REPUESTOS VILLAAMIL**  
Seat - Renault - Citroen - Talbot  
VILLAAMIL, 31  
Tls. 442 34 40/442 34 48  
442 92 73

**INDUSTRIAL MADRID**  
Bricolages  
Pedro M. Esteban  
Ambrosio Vallejo, 6  
T. 442 14 91

**LAVISOM**  
Electrónica  
Panasonic/Technics  
Lorenzana, 15  
Tls. 459 94 02/450 69 00

**LAVISOM**  
REPARACION  
VIDEO T.V.  
Lorenzana, 15  
Tls. 459 94 02/450 69 00

**Gimnasio VILLACIEROS II**  
Karate y G. Mantenimiento  
Sánchez Preciado, 15  
frente a HIPERCOR  
T. 450 44 69



**VIAJES ALFATOURS, S.L.**  
**SU AGENCIA DE VIAJES  
EN EL BARRIO**  
ANTONIO MACHADO, 20  
Centro Comercial  
"Dehesa de la Villa"  
Tls. 373 70 99/373 71 99

**NUEVO SERVICIO OFICIAL**



**Automóviles MORO**  
Marqués de Viana, 71  
Tls. 571 72 11/571 72 78  
**Abierto Domingos  
(mañanas)**

**HNOS HERRERO**  
Frutas y Verduras  
San Restituto, 2 - T. 459 40 20  
San Restituto, 19 - T. 459 40 20  
GALERIA COMERCIAL SACONIA  
Puesto 33-34  
Avda. J. Andrés, 5 - T. 216 03 04

**HNOS SANCHEZ**  
Peluqueros  
Alta peluquería

Francos Rodríguez, 98  
T. 459 94 90  
Antonio Machado, 33  
T. 209 19 66

**Calzados  
VICTOR**

San Restituto, 6  
T. 450 55 44

**Electrodomésticos  
CUBILLAS**  
Su tienda de confianza  
San Restituto, 7  
T. 459 61 03

**Pescadería  
PANIZO**  
Precios sin competencia  
San Restituto, 15  
T. 450 43 05

**Video Club SUSI**  
Laborables todo el día  
Domingos de 11 a 14,30 horas  
San Restituto, 4  
T. 459 87 39

**Clínica Dental  
DOAR, S.A.**  
Consulta previa petición  
T. 450 89 05  
San Restituto, 25

**Regalos PILU'K'**  
¡Precios sorpresa!  
Se apartan regalos  
(sin recargo)  
San Restituto, 4 - T. 450 96 72

**Electrónica ZENNER**  
TV - VIDEO  
No cobramos visita  
San Restituto, 11  
T. 459 61 07



**RAMON**  
Armenteros, 14 - T. 459 96 63



**Fontanería en General**  
Artajona, 17 - T. 459 85 75

**Puertas  
MARTIN y MUÑOZ**  
Blindadas y Acorzadas  
Ofelia Nieto, 14  
T. 450 71 73

**PAPELES PINTADOS  
SOLCAR**  
Pintura en general  
Alcalde Martín de Alzaga, 13  
T. 459 28 22

**MOVIL-HOGAR, S.A.**  
Muebles cocina y baño, Decoración,  
Calefacción, etcétera  
Artajona, 17 - T. 459 85 75

**UD. QUE NO COME EN CASA, ¿QUIERE COMER COMO EN SU CASA?**

**MESON GALLEGO I**  
Müller, 35  
T. 279 36 23

**MESON GALLEGO II**  
Plaza de la Remonta, 13  
T. 279 00 61

**MESON GALLEGO III**  
Plaza de la Remonta, 5 y 7  
Tls. 571 10 66/571 49 10

**A. ALVAREZ**  
Frio Industrial y Doméstico  
Villaamil, 203  
T. 459 45 52

**Cristalerías  
LOGOFER**

Plaza de Armenteros  
(Junto a Colegio EVA)  
T. 450 25 54

**OPTICA  
SANRA**  
Sus ojos se merecen lo  
mejor al mejor precio  
R. Fernández Villaverde, 15  
(Cuatro Caminos)  
T. 234 51 78

**GARRICRISA**  
Limpieza en General  
Almorox, 6  
T. 459 37 21  
Limpiezas  
**FRUTOS, S.A.**  
Armenteros, 41  
T. 450 96 92

**Cristalería  
SEYCA**

Sergio y Carlos  
Sánchez Escudero

Ofelia Nieto, 85  
T. 450 88 35



**Cafetería  
BAIRES**

Antonio Machado, 20  
T. 723 02 42

**Clínica Veterinaria  
SACONIA**  
Avda. Juan Andrés, 60  
T. 373 64 94

**Frutos secos  
LA PEQUEÑA**  
Cumpleaños y Bares  
Precios especiales  
Avda. Antonio Machado, 20

**Carnicería  
CARLOS MARTIN**  
Galería Comercial SACONIA  
Avda. Juan Andrés, 5 - Puestos 14-15  
T. 216 21 80

**PSICODRIVE**  
CERTIFICADOS MEDICOS  
María Auxiliadora, 1 - 1.º D  
Esq. F. Rubio - F. Rodríguez  
T. 459 20 84

**ESTUDIO IMAGEM**  
Peluquería Unisex  
¡¡¡VEN A VISITARNOS!!!  
C/. Valdesangil, 59  
T. 216 15 69

**Taller Mecánico  
DE FRUTOS**  
Aguilafuente, 95  
T. 450 02 74

**Psicología Clínica  
y Escolar - Psicoanálisis**  
Entrevista previa petición hora  
Tls. 442 26 61/448 32 47  
Lda. Carmen Monedero Pérez

# DEL HOGAR

<b>Calzados CLARES</b> Antonio Machado, 20 T. 216 40 91	<b>BISTROT SACONIA</b> Cafetería - Bar - Restaurante Avda. de Antonio Machado, 45 Frente al Supercentro "Dehesa de la Villa" Telf.: 373 30 31	<b>CLINICA DENTAL</b> Avda. Juan Andrés, 58. Bajo izquierda T. 373 72 33	<b>Asociación de Vecinos Ciudad de los Poetas</b> Valderrey, 5 T. 216 38 58
<b>Asociación de Vecinos San Nicolás Dehesa de la Villa</b> Sánchez Preciado, 36	<b>Asociación de Vecinos Barrio Penabel</b> Doroteo Benache, 6 T. 209 14 95	<b>Asociación de Vecinos Paloma Dehesa de la Villa</b> Artajona, 29 T. 450 28 60	<b>Asociación de Vecinos Barrio Unido de Valdezarza</b> Armenteros, 27 T. 450 30 30
<b>BLASAN, S.A.</b> AGENCIA OFICIAL  Peugeot-Talbot Zona Nuevos Ministerios EXPOSICION: Modesto Lafuente, 59 T. 233 18 95	<b>GREEN-BOTTLES</b> ENGLISH ACADEMY Avda. Juan Andrés, 64 Tls. 216 48 38 216 07 44	<i>Taller de Peletería Artesanos</i>  Villaamil, 119 T. 459 74 93	<b>Lunas BLASAN, S.A.</b> Para automóviles nacionales y extranjeros <b>TALLERES:</b> Agustín de Bethencurt, 15 T. 254 91 55 María de Guzmán, 61 (Semiesq. Modesto Lafuente) T. 233 23 26 Bravo Murillo, 380 T. 270 78 73
DISPONIBLE	DISPONIBLE	DISPONIBLE	DISPONIBLE

## ESTABLECIMIENTOS COLABORADORES

### NUEVA DIRECCION PROVISIONAL

Dehesa de la Villa, tú revista,

ha cambiado provisionalmente su dirección

a C/. Armenteros, 27 - Tfno.: 450 30 30

domicilio social de la A.A.V.V. del

**BARRIO UNIDO DE VALDEZARZA**

# PARTICULAR A PARTICULAR

## MERCADILLO

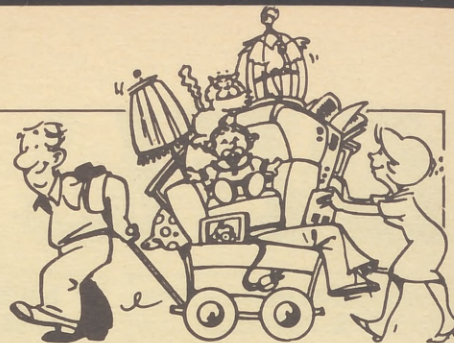

### OFERTA

- Máquina de escribir portátil. Tel.: 459 70 06. Ref. 013
- Proyector de películas, 8 m/m. 2.500 ptas. Tel.: 254 18 77. Ref. 001.
- Carpetas de anillas para folios seminuevas, muy baratas. Carpetas varios modelos precio año 1980. Tel.: 254 18 77. Ref. 002.
- Archivadores, seminuevos, procedente liquidación, muy buen precio. Tel.: 254 18 77. Ref. 003.
- Vendo: Dos mesas de despacho metálicas. Tel.: 450 30 30.
- Pequeña Enciclopedia Temática y Diccionario Larouse Color, 7 tomos, 19 x 24 cm. nueva. Precio 23.000 pts. Tel.: 459 32 87. Ref. 014.

### DEMANDA

- Necesito piso pequeño, zona: Estrecho, Tetuán, Cuatro Caminos, Tel.: 459 70 06.
- Necesito en alquiler local oficinas o almacén, sobre 40 m<sup>2</sup>, zona Dehesa de la Villa, Tetuán, Estrecho, Cuatro Caminos, no más 30.000 pts. mes. Tel.: 450 30 30. De 9 a 2 h.
- Compraría máquina escribir, buen uso, pagará hasta 10.000 pts. Tel.: 450 30 30. De 9 a 2 h.
- Necesito silla giratoria para mesa de dibujo. Tel.: 450 30 30. De 9 a 2 h.
- Necesitamos local o piso pequeño, sobre 30 m<sup>2</sup>. Alquiler hasta 30.000 ptas. Tel.: 459 70 06. De 15 a 17 y 21 a 24 horas preferentemente.
- IMPORTANTE empresa en expansión necesita para su delegación en esta zona local u oficinas sobre 80 m<sup>2</sup>. Tfnos.: 411 53 17 y 262 62 99.

Particular a particular ¡Tu anuncio gratis! en Dehesa de la Villa.

C/. Armenteros, 27. Tfno.: 450 30 30. Laborales de 9 a 2 h.

## ESTABLECIMIENTOS COLABORADORES

LOS ESTABLECIMIENTOS QUE A CONTINUACION RELACIONAMOS, COLABORAN A LA DISTRIBUCION DE LA REVISTA DEHESA DE LA VILLA. AGRADECEMOS SU GENTILEZA.

### CIUDAD DE LOS POETAS

KIOSKO DE PRENSA C/ San Gerardo, 23  
PAPELERIA Y PRENSA MAYTE C/ San Gerardo, 36  
KIOSKO DE PRENSA CARLOS Avda. Antonio Machado, 28  
PELUQUERIA HNOS. SANCHEZ Avda. Antonio Machado, 33 y Valderromán, 15  
KIOSKO TEBEO: C/. Valderodrigo, 8

### EN ANTONIO MACHADO, 20

CASA DE LA CULTURA JULIO CORTAZAR  
CENTRO COMERCIAL DEHESA DE LA VILLA  
BAR RESTAURANTE BAIRES  
FRUTOS SECOS LA PEQUEÑA  
LIBRERIA PAPELERIA REVISTAS Local-7  
POLIDEPORTIVO DEHESA DE LA VILLA

### VALDEZARZA-VILLAAMIL

KIOSKO DE PRENSA MANOLO C/ San Restituto, 6  
PESCADERIA PANIZO C/ San Restituto, 15  
PERIODICOS Y REVISTAS PACO Pl. de Armenteros  
BAR CAFETERIA GEMA C/ Aguila Fuente, 129



### BISTROT SACIONA

CAFETERIA - BAR - RESTAURANTE  
Avda. Antonio Machado, 45. Telf.: 373 30 31

### SAN NICOLAS-SANCHEZ PRECIADO

TINTORERIA CAPRICHIO C/ Sánchez Preciado, 27

### PALOMA-DEHESA DE LA VILLA

SOLCAR PAPELES PINTADOS Alc Martín de Alzaga, 13  
MOVIL-HOGAR C/ Artajona, 17  
KIOSKO DE PRENSA PILAR Al Martín de Alzaga, 9

### FRANCOS RODRIGUEZ

KIOSKO DE PRENSA MARI C/ Francos Rodríguez, 102  
PELUQUERIA HNOS. SANCHEZ C/ Francos Rodríguez, 98  
CASA DE LA CULTURA JUAN GRIS C/ Francos Rodríguez, 100

### DR. FEDERICO RUBIO Y GALI

KIOSKO DE PRENSA C/ Dr. Federico Rubio y Galí, 67

### MARQUES DE VIANA

AUTOMOVILES MO-RO C/ Marqués de Viana, 71

Y LAS ASOCIACIONES DE VECINOS DE SAN NICOLAS DE LA DEHESA DE LA VILLA; PALOMA, DEHESA DE LA VILLA; BARRIO PENABEL; CIUDAD DE LOS POETAS Y BARRIO UNIDO DE VALDEZARZA.

# DIFICULTADES ESCOLARES

A punto de iniciarse un nuevo curso quisiera comentar algunas cuestiones que suscitan el paso por la escuela. No pretendo hablar de todo lo que conllevan los años de aprendizaje, sino abordar de manera general lo que se suele denominar como "trastornos de aprendizaje" o "trastornos del comportamiento" es decir, **dificultades escolares** a las que los psicoanalistas denominamos **síntomas**.

En resumen voy a tratar de aquellas manifestaciones que están determinadas por conflictos psíquicos.

## SINTOMAS ESCOLARES

¿A qué llamamos **síntoma** escolar? En un principio, se denomina así a cualquier dificultad que acontece en el orden escolar como, por ejemplo, problemas con una o varias asignaturas, rendimiento por debajo de las posibilidades, problemas de relación y comunicación con profesores y/o compañeros, negativas a asistir a la escuela, rabiets, etc...

Cuando hablamos de síntomas nos referimos a todas estas situaciones que hemos enumerado y que se dan de una forma continua. No se trata de que a un/a niño/a se le "atrayese" las matemáticas en una evaluación; un síntoma es una **reacción exagerada, extraordinaria ante hechos que afectan a todos por igual**. Todos sabemos que el aprendizaje, el estudio requieren esfuerzo. El aprender conlleva una serie de obstáculos que hay que superar. Realmente la situación escolar supone un trabajo continuo para todos los sujetos pero algunos/as no pueden con ella. El hecho de que una vivencia despierte reacciones insólitas siempre responde al exceso de demanda que la resolución de la misma plantea al psiquismo infantil y juvenil.

Los psicoanalistas entendemos el síntoma como la expresión de un conflicto y en el síntoma el sujeto nos habla. Es el signo de que algo no funciona. En un momento de su historia algo comienza a no marchar. Puede ser al comenzar la escuela, puede suceder en 1º, en 2º, en 5º o en 7º... para cada alumno/a será en un momento preciso.

Evidentemente cuando una situación se mantiene durante el tiempo y se intensifica (baja en el rendimiento escolar, en el cálculo, peleas con los compañeros, con los profesores, falta de participación en clase...) es señal de que algo anda mal. Hay que tener en cuenta que los **síntomas recubren cierto desorden que no puede expresarse de otra manera** que no puede decirse.

Que un niño, un joven fracase en sus frases escolares tiene el mismo sentido que cuando un adulto tiene graves problemas en su trabajo.

Casi siempre ante estos problemas se tiende a poner un calificativo ¡Es un/a vago/a! ¡No tiene ningún interés! ¡Es un/a pasota!... Hay que ir con cuidado, estos calificativos no sirven para resolver la situación y puede ser muy perjudiciales para el niño/a. Son palabras que vienen a taponar una posible explicación, un posible intento de solución a un problema que por supuesto la tiene.

## ¿QUE HACER ANTE ESTOS PROBLEMAS?

Tanto la gravedad de los "trastornos" de la atención **las dificultades del aprendizaje** y en las relaciones **tienen sentido en el seno de una historia**. Cada niño/a, cada joven tiene su historia particular. Cuando

hablamos decimos mas de lo que sabemos y sabemos mas de lo que decimos. Este es el campo en el que trabaja el **psicoanálisis**: el campo de la palabra.

El analista mediante su escucha ayuda a encontrar al sujeto una salida a cosas que él mismo desconoce, pero que le hacen sufrir, que le afectan limitando sus posibilidades, su capacidad de trabajo, de placer, de relación con los otros... El trabajo del analista puede definirse como una presencia humana que escucha. Mediante esa presencia va a ayudar al sujeto a articular su demanda, a constituirse por la palabra en relación con su historia para desentrañar al fin, a través de un largo recorrido, un mensaje al que podrá dar sentido.

La función del analista es permitir, a través del cuestionamiento de una situación que el sujeto (niño/a, joven, mujer u hombre) emprenda un camino propio. En esto consiste un tratamiento por la palabra o psicoanálisis.

El psicoanálisis es un **método terapéutico personal**, una **técnica de búsqueda de la verdad del sujeto** mas allá de los acontecimientos "reales" "objetivos". La realidad de éstos, para un sujeto dado, sólo adquieren sentido por la forma en que los ha vivido.

Carmen Monedero Pérez  
PSICOANALISTA

— PSICOLOGIA CLINICA Y ESCOLAR

— PSICOANALISIS

— Infantil

— Adolescente

— Adultos

Teléfonos 442 28 61 - 448 32 47

Solicitar entrevista previa petición de hora

**Lda. CARMEN MONEDERO PEREZ**

# EL LENGUAJE DE LOS GATOS



La vida social civilizada de que gozan la mayoría de los gatos está apoyada y reforzada por su capacidad de comunicarse entre ellos con el olfato, lenguaje corporal y vocalizaciones.

Dá la impresión de que los gatos se conocen entre sí sobre todo por el olor del cuerpo. Los gatos se conocen, se saludan siempre entre sí tocándose nariz con nariz y oliéndose después la cabeza y regiones anales; la secreción glandular de esas partes identifica a los individuos por su olor inconfundible. Si dos gatos muy amigos, se restre-

garán uno con otro marcándose olfativamente para futura identificación.

Los gatos caseros se frotran contra sus dueños por la misma razón. El marcaje olfativo de objetos y de hitos territoriales arañándolos, orinándolos o restregándose en ellos, es todo una comunicación a distancia.

Los humanos podemos entender mejor el lenguaje de las posturas como forma de comunicación que el de las marcas olfativas. El **Lenguaje Corporal** se compone de muchos elementos como postura, posición de la cola, los bigotes, las orejas, ángulo de

la cabeza, expresión facial, etc.— comparables a un vocabulario.

—La **CABEZA** ladeada significa disposición de acercamiento; la mímica o los gestos acompañantes aclaran si se trata de una aproximación de curiosidad, amistosa u hostil. Un gato que se siente superior, levanta la cabeza mientras que el que se siente inferior la baja. Si baja la cabeza, con la mandíbula contraída más o menos hacia atrás, o la inclina hacia un lado, quiere expresar indiferencia o bien —caso de encontrarse con un gato extraño—, que ni está dispuesto a provocar ni a dejarse provocar.

## VIDA ANIMAL

Si un gato alza notoriamente la cabeza, quiere indicar que desea apartarse.

—Las PATAS estiradas indican seguridad en sí mismo o tensión y disposición para el ataque. Doblar las patas traseras significa inseguridad o miedo. Si dobla las delanteras y traseras: inseguridad, precaución, disposición defensiva.

—Las PUPILAS estrechas expresan tensión, gran interés y amenaza agresiva, mientras que dilatadas señalan sorpresa, miedo, disposición a la defensa.

—El BOSTEZO no significa en los gatos lo mismo que en los seres humanos. No indica que tienen sueño sino que es más bien como un aviso que “estoy tranquilo, tranquilízate tú también”.

—Los PABELLONES AURICULARES dirigidos hacia delante indican un interés amistoso, diversos grados de atención, según se dirija hacia arriba y hacia el centro la musculatura de la frente.

Las orejas levantadas pero hacia atrás, señalan una amenaza de ataque; si las dobla hacia atrás y hacia los lados, indica posición de defensa, miedo y disposición para la huida.

—Los BIGOTES también son expresivos: la posición y extensión en abanico de los bigotes se enmarca dentro del mismo grupo de expresiones.

Dirigidos hacia delante y vibrando indican tensión, atención y disposición para actuar; hacia los lados y poco extendidos, tranquilidad, aunque también agrado, y cuando están ligeramente replegados, retraimiento, incluso timidez.

—El TRONCO, si se mantiene estirado el gato está seguro de sí mismo o preparado para atacar. Si lo contrae o redondea arqueándolo, tiene miedo o está a la defensiva.

—Los movimientos de la COLA son el barómetro de los sentimientos del gato. Si la mueve con rapidez de un lado para otro, indica distintos tipos de excitación. La cola rígida y dirigida hacia arriba es un saludo amistoso al tiempo que solicitud de un control anal. Pero si la cola se levanta de pronto y se agita, se trata de una amenaza de ataque. Si el gato tiene miedo se le eriza el pelo de manera casi uniforme por todo el cuerpo, pero si amenaza o está dispuesto a atacar,

entonces solo se erizan en una zona que sigue la media del dorso y en la cola.

### GATOS PARLANTES

Los gatos poseen un rico lenguaje vocal, aunque los individuos se diferencian en cuanto a tono y variedad de sonidos. Se han identificado por lo menos 16 vocalizaciones diferentes. Siempre algunos individuos y razas —sobre todo los siameses y sus parientes— son más expresivos que otros.

El lenguaje felino se compone de 3 categorías:

1)— **Murmullos:** Entre ellos, el “ronroneo”, el sonido más grato para los amantes de los gatos porque es señal de contento, significa: “todo está en orden, me encuentro bien”. Las crías ronronean pidiendo a los adultos que juegan con ellos.

2)— **Sonidos vocálicos:** Entre ellos, el “maullido”, con sus distintas variaciones: “miau”, “miou”, “miu”, “miau-uau”, etc. empleadas para pedir, exigir, y expresar perplejidad y queja. Son los sonidos más empleados para hablar con el propietario.

La mayoría de los gatos tienen un vocabulario pequeño pero impresionante que cubre conceptos como “fuera”, “adentro”, “por favor”, “gracias”, “socorro”, “comida”, “ven acá” y “no”.

3)— **Sonidos forzados de gran intensidad:**

Generalmente se reservan para la comunicación inter-felina:

—Gruñido: Voz de amenaza y aviso que a diferencia del resoplido señala intenciones más ofensivas que defensivas.

—Bufido: Típico de la riña aunque al parecer, es una voz sin función de comunicación.

—Chillido: Emitido al final del apareamiento.

Hay también un curioso tartamudeo frustráneo con rechinar de dientes producido al ver un pájaro inaccesible a través de una ventana.

Es interesante el intentar comprender a su gato, no lo regañe o pegue si no entiende su postura.

### LOS GATOS, LAS PERSONAS Y LOS DEMAS ANIMALES.—

Tras una cautela inicial, los gatos y perros se llevan generalmente bien entre sí, convirtiéndose muchos en compañeros inseparables. Sin embargo, para que se produzca una amistad muy íntima, hay que presentar siempre los gatos al perro cuando todavía son gatitos. Los perros adultos tolerarán a menudo los gatos y gatitos, pero un gato adulto puede rehusarse a tolerar su casa con un perro o un cachorro si no ha conocido antes el contacto con perros.

En cuanto a su vida social, la llegada por ejemplo saludando se caracteriza por una alegre cola enhiesta (la punta un poco doblada hacia adelante) exactamente igual que cuando se encuentran dos gatos amigos. El restregarse contras las piernas y el cuerpo del dueño es una modificación del modo con que los gatos investigan, intercambiando olores para futuras identificaciones.

Pero la conducta de cada gato es diferente; cada uno tiene su modo particular de pedir comida o caricias, lograr que le abran la puerta, etc. Pueden también producirse ataques voraces contra las piernas, tobillos o manos de su dueño: unas veces sólo por jugar, otras, por enojo o frustración.

Es interesante el intentar comprender a su gato, no le regañe o pegue si no entiende su postura.

Cristina Margarida  
José Ignacio Martínez  
VETERINARIOS

## CLINICA VETERINARIA saconia

### CONSULTAS:

Lunes a Sábado de 10 a 13,30

Lunes a Viernes de 5 a 8

PELUQUERIA, ALIMENTACION  
Y ACCESORIOS

Avda. Juan Andrés, 60 - Teléf.: 373 64 94



# MIGUEL ANGEL, VICTIMA DE UN ACCIDENTE DE CIRCULACION



**MIGUEL ANGEL MUÑOZ RAMOS** de 13 años lucha entre la vida y la muerte, desde las 20 horas del día 2 de septiembre, por haber sido arrollado involuntariamente por un automóvil en la Calle de Villaamil, a la altura de San Restituto, cuando pretendía atravesar la calzada no respetando el paso de peatones.

La importancia del triste suceso es de tal magnitud, que obliga a tomar partido en el asunto por pura lógica.

Polemizar ahora, si la culpa fue de uno u otro, no es lo importante; buscar una solución lo es del todo y de todos, tristemente la imprudencia no es la primera, ni estamos seguro será la última, por mas reflexiones que ahora se nos ocurran.

Los barrios se unen, se apiñan, se solidarizan en las tragedias. En el ánimo de todos y cada uno, está el llevar una frase de consuelo, ánimo, estímulo o esperanza a los familiares de Miguel Angel, bien conocidos y queridos en el barrio.

Un puñado de vecinos haciendo suya la desgracia, se personaron en la A.A.V.V. del Barrio Unido de Valdezarza para expresar su preocupación y hacer llegar por este conducto una carta de la que adjuntamos copia, con un considerable número de firmas al Concejal del Distrito de la Junta Municipal de Moncloa, para que dicha Autoridad interceda, en petición

de solución de una anomalía existente, de todos conocida como demuestra la foto.

Dehesa de la Villa ha querido seleccionar dos de las cartas recibidas por tal motivo, que expresan de una forma generalizada el sentir del barrio.

Confiamos que la vitalidad de **MIGUEL ANGEL**, pueda con el infortunio y nuevamente esté entre nosotros, para alegría de todos.

En estos días que tanto se ha hablado de accidentes de tráfico y prevención de ellos, la mayoría de ciudadanos hemos escuchado y leído a los medios de comunicación pensando que era verdad que España era el país en que peor se circulaba. La mala educación vial existente en nuestro país, pero todo esto nos dolía pensando en tantos muertos habidos en nuestras carreteras, pero nos era un poco lejano, ya que no nos afectaba a nosotros.

Pero por desgracia el 2 de septiembre se produjo un atropello en la Calle Villaamil, a la altura de San Restituto, produciendo el que hoy se encuentre un niño de 13 años en "La Paz", en estado de coma profundo, y nos halla hecho a todos los vecinos darnos cuenta de que la parada del autobús 128 está muy mal situada, porque hay dos carriles y el coche que circula por el segundo carril no tiene visibilidad, cuando lo lógico es que esta parada estuviera situada en la isleta que hay más arriba, en lugar de donde se encuentra, para evitar otros accidentes en éste tramo de calle, por las grandes velocidades que los vehículos cogen al ser cuesta abajo.

La desgracia del niño Miguel Angel Muñoz Ramos nos ha hecho concienciar-nos de que esa parada es un peligro, y que todos los anteriores accidentes que ha-

habido con varios coches destrozados que no fue nada más que destrozado de chapa, de que ahora es el momento por desgracia de pedir que pongan en nuestro barrio placas de disminución de velocidad y que se realice el cambio de la parada del 128 a la raqueta existente más arriba por el bien de los conductores que tengan mas visibilidad, y de los peatones, para que tengan que cruzar por el semáforo. Y de paso desde estas páginas solicito al concejal de Moncloa que por favor pasee un poco por el Barrio Villaamil, Valdezarza y ponga los medios para solucionar un problema tan importante como este que ha ocasionado que Miguel Angel este gravemente herido.

Gracias

ANA M.<sup>a</sup> OLMOS

El tema es simple pero muy importante para nuestro barrio, una parada de autobús. Esta parada que se encuentra ubicada en la Calle Villaamil, casi enfrente a San Restituto, es en estos momentos motivo de cabreo, unión y concienciación de todos los vecinos, trabajadores y comerciantes del barrio.

Todos sabíamos que esta muy mal colocada, pero hasta que truena no nos acordamos de Santa Bárbara, y tronó un sábado 2 de septiembre con el grave accidente que sucedió en ésta tan mal ubicada parada.

Villaamil es una vía con dos carriles por dirección y con sólo una línea de la EMT (128), en cuesta y con giros posibles a la izquierda, además una entrada y salida para unos centros urbanos y comerciales importantes.

A unos metros de esta parada existen dos cosas que se utilizan poco, un semáforo

## DEL BARRIO

y una raqueta. El accidente pudo suceder por no utilizar ninguna de las dos cosas.

En la parada, el bús quita toda la visibilidad para el vehículo que le sobrepasa y el adelanto es incierto.

Miguel Angel se bajó en esta parada, el coche que baja no tiene ningún tipo de referencia si le puede salir por delante del autobús ningún peatón, pero Miguel Angel salió.

El niño de 13 años, todo vitalidad se encuentra en estado crítico por cuestión de metros, es decir, parada en la raqueta.

No ha sido el único accidente ocurrido en este lugar, fueron muchos pero éste colmó con la gota el vaso.

La parada es un peligro tanto para peatones como para conductores una conclusión generalizada de los vecinos es que la parada este en la raqueta anterior esto sería evitar una serie de accidentes como el de Miguel Angel. Los vecinos queremos que nunca ocurran cosas así y desde la revista invitamos a la persona responsable que corresponda a conocer la zona, lugar y barrio.

Atentamente

AGUSTIN

Incluimos carta dirigida por la A.A.V.V. Barrio Unido al Concejal.

Madrid, 5 de Septiembre de 1989

Sr. D. RICARDO PEYDRO BLAZQUEZ  
Concejal-Presidente de la  
JUNTA MUNICIPAL DE MONCLOA  
Pza. de la Moncloa, s/n  
28008-MADRID

Estimado Sr. Concejal:

Nos dirigimos a Vd. a petición de numerosos vecinos, con motivo del desgraciado atropello que el pasado sábado día 2 del corriente, sufrió el niño Miguel Angel Muñoz Ramos, de 13 años y domiciliado en la Calle de Villaamil n.º 209, que fué ingresado en La Paz en estado de coma, hospitalizado actualmente en la UVI de la Unidad de Neurocirugía.

*En la foto de arriba, parada actual donde se produjo el accidente.  
Abajo, raqueta anterior al semáforo donde podría estar situada la parada.*

El hecho ocurrió al bajarse del autobús 128 en la parada de la Calle Villaamil, frente a su domicilio y cruzar por delante del autobús.

Esta práctica es muy común entre los vecinos de esa zona, principalmente jóvenes y ya ha originado numerosos accidentes, afortunadamente menos graves que el actual.

Por ello, los vecinos nos sugieren, y nosotros apoyamos, que la citada parada del autobús 128 en la Calle de Villaamil, sea desplazada unos metros más arriba, antes de llegar al paso de peatones, en la raqueta que existe para dar entrada a la Calle San Restituto.

Igualmente sugieren se reduzca la velocidad de los vehículos en la bajada hasta el desvío de Villaamil hacia el Barrio del Pilar.

La indignación entre nuestros vecinos es enorme, están dispuestos si es preciso a medidas extremas, por lo cual nos dirigimos a Vd. solicitando su apoyo a esta iniciativa y que, en el plazo más breve posible, se cambie el emplazamiento de la citada parada de autobús que, no dudamos, podría evitar hechos similares al ocurrido.

Esperamos de su interés por los problemas del barrio, como nos manifestó

en la entrevista que mantuvimos, la pronta y eficaz solución del problema que nos ocupa.

Sin otro particular y la espera de sus noticias, le saludamos atte.

El Presidente

Fdo. ANTONIO DE COS ALCARAZO

No puedo como quisiera, despedir esta información con una buena noticia, por el contrario tristemente, **Miguel Angel**, una tierna vida, no pudo con su infortunio, por mas que la ciencia lo intentara. En la madrugada del Martes dejó de existir y el Miércoles 13 sobre las 11'30, desde el Instituto Anatómico, su barrio, el barrio de Villaamil, le dió su último adiós, sus amiguitos y los de sus mayores, le acompañaron a su última morada. Las escenas de dolor se sucedieron constantemente.

Una vida más que nos arrebató el maldito asfalto, pero en este caso una tierna vida que apenas empezaba a vivir, quiera Dios, nos sirva de algo su olocausto.

No es hora de culpar a nadie, es hora de profunda reflexión.



**JUEGUE  
CON  
NOSOTROS**

**MAS PREMIOS. CONOZCALOS  
AHORA. ADEMÁS.  
UNA BATERIA DE AUTOMOVIL  
DE 45 AMPERIOS**

**GANE DESDE 25.000  
HASTA 100.000 PTAS.**

**NUMERO DE LA REVISTA**

EN COMBINACION CON LOS CUATRO ULTIMOS NUMEROS DE LA LOTERIA NACIONAL DEL DIA 30 DE SEPTIEMBRE DE 1989. EL NUMERO PARA EL SORTEO ES EL INFERIOR DE LA PORTADA.

**¡SUERTE!**

USTED YA SABE QUE, si el número que aparece en la portada coincide con los cuatro últimos números de la Lotería Nacional del día 30 de septiembre, ha sido usted agraciado con 25 bonos de 1.000 ptas., que podrá utilizar como y cuando quiera en los distintos establecimientos que ofrecen su colaboración a esta revista con su publicidad.

USTED YA CONOCE nuestro juego Errores Dehesa, con el que obtiene otras veinticinco mil ptas. en bonos, si previamente su revista fue premiada con la Lotería Nacional, lo que hemos venido anunciando en todas nuestras publicaciones anteriores. Pero si aún alberga alguna duda, llame al 450 30 30, y le informaremos gustosos.

PERO ES QUE ADEMÁS el agraciado con el número de la suerte obtendrá un premio adicional de una batería Femsa por atención de INTERAUTO con domicilio en Los Vascos, 16, que será entregada en el domicilio de DEHESA DE LA VILLA, C/. Armenteros, 27.

**EL  
PUBLIERROR**

**NOTA:**

**Los errores de "Juegue con nosotros" sólo se encuentran en la publicidad.**

**ERRORES DEHESA**

DEHESA DE LA VILLA  
INFORMACION MENSUAL

Redacción y administración: Armenteros, 27 - Tel. 450 30 30 - 28039 MADRID

ERROR	PAG.	CONCEPTO
1		
2		
3		
4		
5		
6		
7		
8		
9		
10		

Nombre \_\_\_\_\_ Apellidos \_\_\_\_\_

Dirección \_\_\_\_\_ Localidad \_\_\_\_\_

Teléf. \_\_\_\_\_ N° de orden para el sorteo \_\_\_\_\_

**EL DE LA PORTADA**

**ULTIMA HORA**

El n.º 7.210 ha sido el agraciado en la LOTERIA NACIONAL DEL DIA 29 de JULIO de 1989. Puede ser el suyo. Revise al pie de su ejemplar de "Dehesa de la Villa" del pasado mes de mayo y si dicho número corresponde con las cuatro últimas cifras del anteriormente citado, ha sido usted premiado con 25.000 pesetas en bonos para comprar en cualquier establecimiento de los que aparecían anunciados en dicha revista.

Además, es usted propietario de una batería de 45 AMP., obsequio de INTERAUTO, Distribuidora Internacional de Automoción, S. A., con domicilio en Los Vascos, 16.

Llame al 450 30 30 y le informaremos.

# MIENTRAS YO AHORRO Y PAGO, TU DESPILFARRAS Y NO CUMPLES

No voy a contar la historia de la cigarra y la hormiga. No se trata de eso. Pero mientras los Poderes públicos dicen que nos apretemos el cinturón —con unas u otras medidas así lo hacen soterradamente— el despilfarrador está a la orden del día. Se chotea de las leyes y de los reglamentos; rompe los oídos con sus bocinazos y salpica a los transeúntes en los charcos —haya o no agua—; se chulea del que se pone a su lado porque al que se le antepone lo muele o le dice: “(No sabes chala con quien estás hablando)”. Roba y como no le cuesta, tira por la ventana ante su propio regocijo y el estupor del parado o del mal pagado, y yo abonando impuestos desde la fuente. (No la del

Avellano precisamente). Y tu robándoselos a la comunidad española. ¡Ya está bien de choteo! ¡Ah! Y ahora dicen que van a tener cierta amistad fiscal tácita para que su dinero negrísimo se vuelva impoluto y blanqueado... Mientras yo ahorro —si es que puedo— tu despilfarras porque ¡como en España es tan fácil hacerse rico de la noche a la mañana!. Pues tú como lo haces: robando ¿no? Porque lo que con una nómina más o menos generosa no será. Digo yo.

Yo, a los Poderes públicos —sé que no se les pasó por alto— les aconsejaría que se lo piensen bien (¡¡Bien pensado está dice en off el oráculo!!) y

arremetan de una vez por todas con los que deben tantísimo dinero que no habría problema para hacer un acueducto para que pase el TAV de Barcelona a Cádiz, por ejemplo.

Yo a los Poderes públicos les diría que menos palabrería liberal o neoliberal de Milton Friedman y más ejecución fiscal contra morosos y ladrones. Que ya está bien de que al pueblo solo se le requiera para pagar y para votar. Que paguen todos o se rompen las barajas. Y no estoy hablando de desobediencia pasiva ni nada, pero sí de ejemplaridad. ¡Que no vuelva a escribir lo que dice el título de este mini artículo!

ELE



## ¿QUIERES RECIBIR MENSUAL Y PUNTUALMENTE TU REVISTA: LA REVISTA DE TU BARRIO?

Seguimos recibiendo quejas de que la revista del barrio, tu revista, no llega a todos los domicilios. Si verdaderamente estás interesado en recibirla, te lo vamos a poner aún más fácil.

### ¡¡LA FORMA MAS COMODA!!

POR CORREO SUSCRIPCION: 350 ptas./AÑO  
POR TELEFONO, AL 450 30 30 (11 núms.)

Nombre.....  
Primer apellido.....  
Segundo apellido.....  
Dirección.....  
Tfno.....  
Cód. Postal.....  
Ciudad.....

Transferencia C/Cte. Núm. 60006129 ofic. 1.073  
CAJA DE MADRID.

Llama al teléfono 450 30 30, da tu nombre, apellidos y dirección e inmediatamente procederemos al envío de un ejemplar, tomaremos buena nota para el envío de sucesivos números, puesto que entendemos que le interesa la suscripción. No te preocupe demasiado la forma de pago, que de hecho es una modesta cantidad anual, que puedes pagar como y cuando quieras y que empleamos para el trabajo de fajado, franqueo y envío de la misma. 350 ptas. para Madrid capital y 450 para provincias.

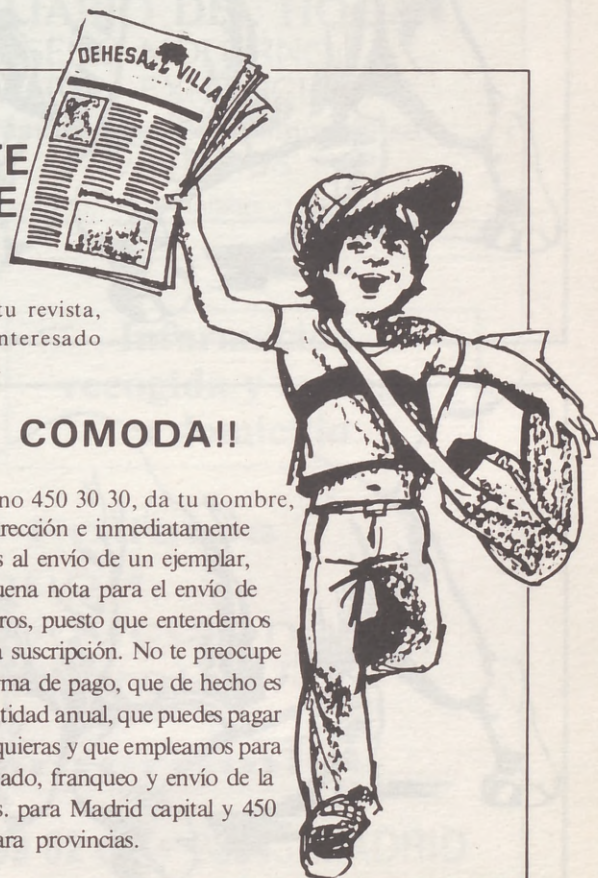

Sopa de letras

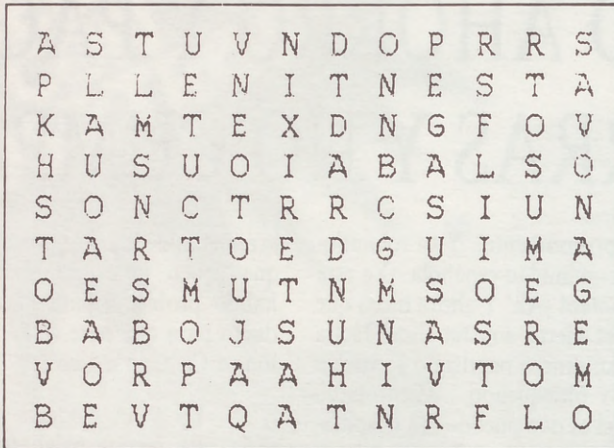

Busca en la sopa de letras los títulos de seis famosos videojuegos.

LOS 7 ERRORES



Jeroglífico

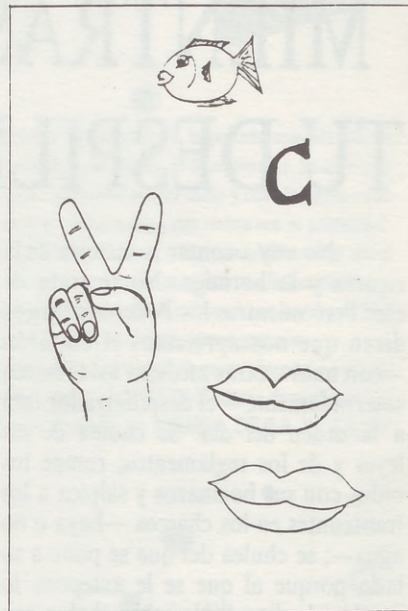

¿Qué se compró ayer Luis?

SOLUCIONES

- 1.-SENTINEL
- 2.-PEGASUS
- 3.-BOB MORANE
- 4.-ASTERIX
- 5.-HUNDRÄ
- 6.-MEGANOVA



Un pez-C-de-dos bocas.

# CLINICA DENTAL

TELEFONO 373 72 33 - AVDA. JUAN ANDRES, 58, Bajo Izq.

**Rehabilitaciones Integrales - Odontopediatría (Niños) - Endodoncias - Prótesis Fijas, Removibles e Inmediatas - Empastes - Cirugías - Periodoncia (Tratamiento de encías) Radiografías**

CONSULTAS SIN COSTO

HORARIO: LUNES a VIERNES: Mañanas de 10 a 14 horas. Tardes de 16 a 21 horas  
SABADOS: Mañanas de 10 a 14 horas.

INDUSTRIAL **M.A.D.R.I.D.** BRICOLAGES

Para decoración, reformas, reparaciones, instalaciones sanitarias, trabajos manuales, jardín, etc.

Tableros (Cortes de precisión con escuadradora e incisor)

- Materiales
- Accesorios
- Diferentes
- Repuestos
- Iniciativas
- Diseños

Ambrosio Vallejo, 6 - 28039 MADRID  
Teléfono 442 14 91

Pedro M. Esteban

**ASESORIA JURIDICO LABORAL**

**"FRANCOS RODRIGUEZ"**

RENTA, I.V.A., CONTRATOS, NOMINAS, SEGUROS SOCIALES, CONTABILIDADES SOCIEDADES

FRANCOS RODRIGUEZ, 19 — TELF.: 442 00 46

**PESCADERIA PANIZO**



SU CALIDAD,  
INDISCUTIBLE  
SUS PRECIOS,  
SIN COMPETENCIA  
LE AVALAN

SAN RESTITUTO, 15 - TELF. 450 43 05 - 28039 MADRID

**M miguel  
muebles**

**MOBILIARIO DEL HOGAR**  
DISEÑO MODERNO  
GRAN EXPOSICION  
Presupuestos sin compromiso  
VISITENOS

VILLAAMIL, 31 - 28039 MADRID - TELEF. 442 97 57

**ABcomp, s.l.**  
Fotocomposición-Fotomecánica

**Información,  
recogida y entrega  
a domicilio**

Revistas • Libros • Folletos  
• Papel Continuo •  
Fotomecánica • Reproducciones  
Publicidad en General.

**Presupuestos sin compromiso**

Mota del Cuervo, 27-29 posterior • ☎ 759 62 63 • 28043 MADRID

# BISTROT SACONIA CAFETERIA - BAR - RESTAURANTE

Avda. de Antonio Machado, 45. Frente al Supercentro "DEHESA DE LA VILLA". Tfno.: 373 30 31.

**COCINA CASERA/PRECIOS ECONOMICOS.  
BAJO LA DIRECCION DE PACO.**

**CON LA EXPERIENCIA ADQUIRIDA Y EL ASESORAMIENTO  
DE LOS MESONES GALLEGOS.**



MULLER, 35

PL. DE LA REMONTA, 5-7 y 13

Próxima reapertura el día 20 de Septiembre a las 19 horas.

**CAFETERIA - BAR - RESTAURANTE  
BISTROT SACONIA**

Avda. de Antonio Machado, 45. Frente al Supercentro "DEHESA DE LA VILLA".

## EN NUESTRA ZONA



### QUE PONE A NUESTRA DISPOSICION

- SERVICIO INTEGRAL DE TALLER
- AGENTE DE SEGUROS
- SERVICIO DE CHAPA Y PINTURA
- EL MEJOR SERVICIO POST-VENTA

## Y EN EL RASTRILLO DE TETUAN NUEVO SERVICIO OFICIAL



## AUTOMOVILES MO-RO

### Y ADEMAS

TODA CLASE DE VEHICULOS DE  
OCASION, TOTALMENTE  
REVISADOS Y GARANTIZADOS  
POR NUESTRO SERVICIO  
TECNICO.

PARA CUALQUIER TIPO DE CONSULTA, LLAMENOS ESTAREMOS A  
SU ENTERA DISPOSICION (INCLUSO EN SU PROPIO DOMICILIO)

**MARQUES DE VIANA, 71**

**TELEF. 571 72 11**

**571 72 78**

**ABIERTO**

**DOMINGOS**

**(mañanas)**