

EJEMPLAR GRATUITO

DEHESA *de la* VILLA

MADRID NORTE INFORMATIVO MENSUAL

MAYO 96 • AÑO IX

NUMERO 80

CALLE
DE
FRANCOS RODRIGUEZ

Las calles del barrio
FRANCOS RODRIGUEZ
La vía que une
dos madriles

7454

EL PUBLIERROR

Ayuntamiento de Madrid





confecciones
"QUELOVA"

10
establecimientos
en Madrid

LES OFRECE:

LOS MEJORES PRECIOS,
LA MAYOR VARIEDAD y CALIDAD
DE SUS ARTÍCULOS y EL
MEJOR TRATO AL CLIENTE



**MÁS CALIDAD
MEJOR PRECIO**

**¡COMPRUÉBELO.
VENGA A VERNOS!**



C/Francos Rodríguez, 28 - Madrid

Ayuntamiento de Madrid

SUMARIO

DEHESA DE LA VILLA

MADRID NORTE INFORMATIVO MENSUAL

AÑO IX • NÚMERO 80
MAYO 1996

Director
Manuel Ruiz Cerezo
Secretaría de Redacción
M. Carmen Moreno
Servicio de Información
Agencia SOPORTE LOCAL

REDACCIÓN

Cultura
María Teresa Márquez
Luis Gracia de la Peña
Asociaciones
Celia Baños, Mati Aguado, M. R. Paratcha

Reportajes y entrevistas
Sonia Recio, Eugenia Alvarez

Familia

Rosa María Fernández

Psicoanálisis y Salud
Esther Villahoz, Manuel Brouco,
Dra. Montserrat Bernal

Psicología y Educación
Angela Tormo, Luz Tozano

Consultorio legal
Castiñeira, Iara y Asociados

Mundo animal
Animania y Mikiara, S. L.

Deportes

A. P. Corresponsal

Rincón del Dehesa-Hogo
Jesús Baeza

Fotografía

Alberto Ferreras

Maquetación
Luis G. Gallego

Departamento de Publicidad
Teléfono 450 45 93

Fotomecánica e Impresión
FARESO, S. A.

EDITA

PUBLIDESH, S. L.

C/. Ofelia Nieto, 17. Telf. y fax: 450 45 93

Depósito Legal
M-25151-1988

DISTRIBUCION GRATUITA

DEHESA DE LA VILLA
no comparte necesariamente
la opinión de sus colaboradores

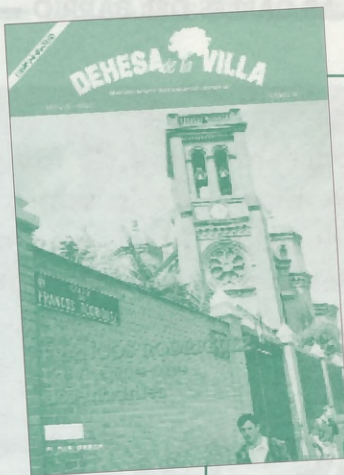

EN PORTADA

La calle Francos Rodríguez es, por méritos propios, una de las arterias más importantes de nuestro barrio. Si Bravo Murillo une el centro de Madrid con Plaza Castilla, Francos Rodríguez enlaza dicha calle con una de las entradas naturales a Madrid por el parque de la Dehesa de la Villa. Comercios, edificios públicos, parques y mucha, mucha historia, jalonan las aceras y esquinas de esta calle, cuyo futuro urbanístico resulta, de momento, un tanto incierto.

EDITORIAL



Comenzamos en este número de DEHESA DE LA VILLA con una serie de reportajes especiales sobre las calles de nuestra zona. En esta primera entrega abordamos una de las vías más emblemáticas de nuestro barrio. Se trata de la calle Francos Rodríguez, cuya historia comprime a la perfección el propio devenir de esta parte de Madrid, cuyo crecimiento no siempre fue el más deseado.

En términos urbanísticos, Francos Rodríguez cuenta con tres tramos bien diferenciados que obedecen a las distintas ampliaciones que sufrió. Comienza en uno de los "corazones" de Madrid, en confluencia con Bravo Murillo, para finalizar en una de las zonas verdes más emblemáticas de la ciudad: la Dehesa de la Villa, cuyas primeras áreas verdes abordan una de las aceras de la calle Francos Rodríguez y dan cobijo a las tradicionales terrazas de verano (también invierno, por qué no) de las que tanto nos gusta disfrutar.

En definitiva, hablamos de una calle con una gran vida vecinal y una importante oferta comercial. En este reportaje abordamos un profundo análisis de la calle, a la vez que damos un repaso a su historia con imágenes y escenas de años pasados; eran los tiempos del tranvía y las tabernas que hoy han derivado en autobuses movidos por gas natural y establecimientos de comida rápida.



SUMARIO

mayo

	Pág.		Pág.
REPORTAJE ESPECIAL		MOTOR	
Calle Francos Rodríguez	4	Señal Alhambra	20
HISTORIA DEL BARRIO		SALUD	
Un edificio singular	12	La medicina natural	22
NOTICIAS		PUBLIERROR	23
Actualidad del barrio	14	GUÍA ÚTIL DEL HOGAR	24
CULTURA		KIOSCOS COLABORADORES	26
Cine, exposiciones, libros, vídeos, etc	17		

DEHESA DE LA VILLA inicia con este reportaje una serie de suplementos especiales dedicados a las calles de nuestro barrio. Comenzamos con la calle Francos Rodríguez,

una de las vías más importantes de la zona, donde se combina la historia de esta parte de Madrid con las contradicciones que también encierra nuestra ciudad.

FRANCOS RODRIGUEZ

Un puente entre dos madriles



Es una de las arterias más importantes de nuestro barrio. Una de esas calles por las que hemos cruzado decenas de veces sin prestar demasiada atención, a pesar de que compramos en sus comercios, cogemos autobuses en sus paradas y caminamos por sus aceras.

Desde la confluencia con la calle Bravo Murillo hasta los primeros terrenos de la Dehesa de la Villa, la calle Francos Rodríguez parece

unir dos diferentes conceptos de ciudad. La primera, la del bullicio y el trasiego de Bravo Murillo, Cuatro Caminos y Tetuán, donde el comercio y el gentío se apoderan del suelo urbano para hacerlo suyo; con sus "contradicciones" arquitectónicas, las callejas estrechas que esperan su particular plan de reordenación urbanístico y, por supuesto, el omnipresente tráfico de coches, motos y autobuses que

se hacen cada día más dueños del asfalto.

El Madrid verde

En cambio, ese segundo Madrid al que conecta la calle Francos Rodríguez es el que ve morir la calle, allá por el parque Dehesa de la Villa. Este es el Madrid del sosiego, el paseo tranquilo y la caña de cerveza en una de sus ya legendarias terrazas. Aquí el pesado sonido de los motores se endulza con la letanía que siempre nos aborda en un parque, especialmente cuando éste se encuentra inmerso dentro de la propia ciudad. Es como si nos encontráramos de improviso con un pequeño oc-

La calle Francos Rodríguez une el Madrid bullicioso y comercial de Bravo Murillo con el "otro Madrid" tranquilo y sosegado del parque de la Dehesa de la Villa

CARNICERÍA • CHARCUTERÍA • POLLERÍA Y VARIANTES

FELIX y PACO

Carnes selectas
Embutidos de 1ª
Pollería
Variantes



Francos Rodríguez, 86 ☎ 459 00 19

sis donde poder respirar algo de aire sano.

Son estos dos "madriles" los que une la calle Francos Rodríguez. Una vía que, a pesar de finalizar junto al parque de Dehesa de la Villa, carece en el resto de su recorrido de árboles en sus aceras, si exceptuamos los del parque que se construyó sobre el aparcamiento que se encuentra junto a la glorieta que genera el cruce con la calle Pablo Iglesias y Ofelia Nieto. Tan sólo existen algunos árboles en el desdoblamiento con un carril supletorio que se produce justo antes de dicho parque (en dirección desde Bravo Murillo hasta Dehesa de la Villa). En todo caso, el ancho de las aceras permitiría perfectamente en casi toda la longitud de la calle plantar árboles.

Pero no sólo el problema de esta calle reside en la fal-



ta de árboles. Si comenzamos nuestro recorrido desde el cruce de la calle Bravo Murillo, muy pronto empezamos a ver algunas "extrañezas". Por ejemplo, la torre de cables de la luz junto al supermercado Simago, frente al colegio de los Salesianos

de Estrecho, cuya ubicación no deja de sorprender, puesto que se encuentra en plena acera.

Por supuesto, lo que más llama la atención de este primer tramo, justo hasta el cruce con la calle Villacamil, es la inevitable segunda fila de

Este es el tramo de vía que podría pasar a ser peatonal gracias a la remodelación de la calle López de Haro.

PASTELERÍA

Borjín

Francos Rodríguez, 88
28039 MADRID

450 46 16



El tercer tramo, entre la glorieta de Francos Rodríguez con Pablo Iglesias y Ofelia Nieto y el parque de Dehesa de la Villa, es el más ancho de toda la calle.

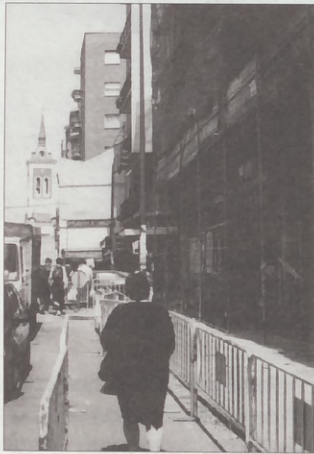

Esta es la casa que se está derribando en la esquina con la calle Covadonga, que pasará a ser el ensanchamiento de la calle López de Haro.

coches aparcados que, unido a las obras de derribo de la casa que hace esquina con la calle Covadonga, convierten a Francos Rodríguez en un tapón circulatorio a ciertas horas del día.

La calle que serpentea

En un segundo tramo, desde el cruce con la calle Villacamil hasta la glorieta de las calles Pablo Iglesias y Ofelia Nieto, Francos Rodríguez parece serpentear sorteando los impedimentos de una ciudad que siempre creció demasiado deprisa.

Es en este tramo donde las edificaciones son algo más actuales, especialmente en el cruce con la calle Pablo Iglesias, donde ha crecido un barrio de nueva estampa. Aquí la calle se dobla en un tercer carril separado por una mediana

que "alivia" en cierto modo la congestión del tráfico. Como colofón a este tramo, nos encontramos con el edificio de un gran superficie destinada a la venta de muebles en el cruce con la calle Pablo Iglesias. De su arquitectura es difícil hablar, puesto que se basa en un estilo anodino y de bastante mal gusto.

Por último, el tercer tramo de la calle, el que va desde la mencionada glorieta hasta la calle Antonio Machado, resulta ser una calle totalmente diferente. Es aquí donde nos encontramos el colegio Virgen de la Paloma y el cuartel de la Policía Nacional en una de sus aceras, mientras que en la otra se ubica el colegio nacional Andrés Manjón, además de uno de los lugares de esparcimiento de los vecinos del barrio: los inicios del parque

VERCAMOTOR S.A.L. Carrocerías y Reparaciones



Oudriz, 4

Chapa • Pintura • Mecánica • Electricidad

COMPRAVENTA DE VEHICULOS DE OCASION

INTERESANTES OFERTAS

DESCUENTO EN TALLERES DEL 10%

(Validez hasta el 30 de junio 1996)

311 36 28 ☎ 311 35 70

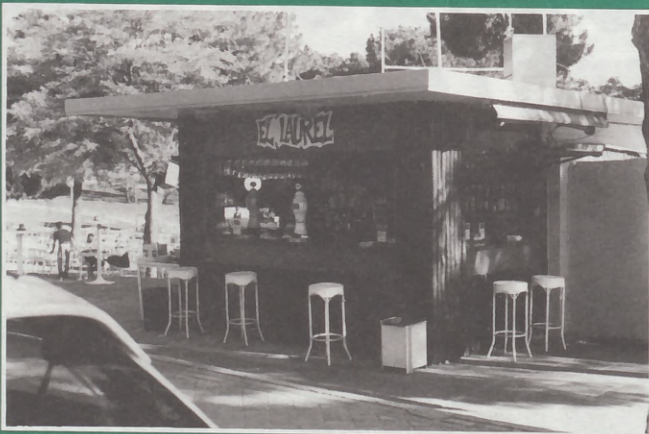

El Laurel

TERRAZA DE VERANO
en la Dehesa de la Villa
al final de la calle
Francos Rodríguez

*Un veraneo ideal
a la puerta de casa*



Uno de los márgenes de la calle en su tramo final cuenta con las primeras zonas arboladas de la Dehesa de la Villa.

de la Dehesa de la Villa con sus terrazas rodeadas de pinos.

Las cifras de esta vía

Francos Rodríguez cuenta, en términos generales, con buenas instalaciones urbanas y servicios. Esta calle posee 53 farolas y 68 papeleras, lo que parece suficiente para la longitud de la vía. Además, Francos Rodríguez posee 18 cabinas telefónicas, la mayoría reunidas en postes de dos o tres unidades, tres buzones de correos, cuatro kioscos de prensa, tres de la ONCE, dos puestos de helados y una gasolinera.

En toda la calle encontramos siete marquesinas de paradas de autobuses, además de otras seis paradas sin marquesina. Las líneas de la EMT que cubren esta calle son la 128, 127, 64 y 132.

14 son los bancos que nos podemos encontrar a lo largo de la calle. También cuenta con una parada de la oficina móvil de correos y tres contenedores para la recogida selectiva de vidrio.

En cuanto a entidades bancarias, la calle Francos Rodríguez posee sucursales de los bancos Popular, Santander, La Caixa, Banesto, Argentaria, Caja de Madrid (tres sucursales), BBV, Central Hispano y Caja de Cataluña, a lo que tendríamos que añadir tres cajeros automáticos de 4B, uno de La Caixa y dos de Servired.

El parque ubicado sobre el aparcamiento subterráneo que hay junto al cruce con la calle Pablo Iglesias posee, a su vez, diez farolas, ocho bancos, cinco juegos para niños en la zona infantil, y siete papeleras. El estado de conservación de dicho parque deja bastante que desear; no posee zonas de césped y las partes ajardinadas son pocas y en mal estado de mantenimiento.

Un futuro peatonal

A pesar de su peculiar caos urbanístico, producto de un crecimiento por fases y con necesidades bien distintas en cada época, la calle Francos Rodríguez parece

contar con distintos proyectos de futuro desde los organismos públicos. Pero de entre todos ellos, destaca uno que parece ser el más racional.

Se trata de convertir en peatonal el tramo de la calle que dista entre el cruce con la calle Bravo Murillo y la conexión con la calle Villacamil. Esta idea se podría llevar a cabo debido a la reorganización que va a sufrir el tráfico con el ensanchamiento de la calle López de Haro. Gracias a esta obra, la circulación podría tener una salida natural hacia la calle Bravo Murillo, lo que permitiría dejar para el uso exclusivo de los peatones el mencionado tramo de la calle Francos Rodríguez. Así, la ciudad contaría con una nueva vía de entrada, que iría desde la Dehesa de la Villa, pasando por Francos Rodríguez y López de Haro, hasta la calle Bravo Murillo, conectando a su vez con la calle General Yagüe para desembocar en el Paseo de la Castellana.

En todo caso, sea este el proyecto que vea la luz o sea cualquier otro, lo cierto es que a la vía de Francos Rodríguez le hace falta un "lavado de cara" por el bien de los comerciantes que en esta calle tienen instaladas sus empresas y de los vecinos que viven en ella.



El poste de la luz en mitad de la acera refleja una de las muchas contradicciones urbanísticas de esta calle.



10
establecimientos
en Madrid

CONFECCIONES
"QUELOVA"

Francos Rodríguez, 28 • MADRID

LES OFRECE:

LOS MEJORES PRECIOS, LA MAYOR VARIEDAD y CALIDAD
DE SUS ARTÍCULOS y EL MEJOR TRATO AL CLIENTE



LA CALLE DEL PASADO

mágenes de color sepia pueblan el recuerdo de muchos vecinos que todavía saben cómo era esta calle hace dé-

cadadas. En estas fotos podemos ver estampas de Francos Rodríguez hace años. En una de ellas, vemos el bar Los Andes en febrero del año 1951. Todavía hacía estragos la penuria de la posguerra y los bares se convertían en lugar de reunión para los vecinos. Los Andes era un punto de referencia, donde hasta bien entrados los años ochenta se daban cita trabajadores que madrugaban y noctámbulos que regresaban después de la juerga.

En otra de estas fotos vemos el edificio que hacía es-

quina a la calle Jerónima Llorente, solar que más tarde ocupó un inmueble en cuyos bajos estaba la boutique Quintana, quien dictó la moda de muchas de las vecinas del barrio durante años.

Más tarde llegaron "los alegres sesenta". En otra de las fotos podemos apreciar una de las últimas imágenes de un tranvía por la calle Francos Rodríguez, cuya línea enlazaba la calle Bravo Murillo con el entonces barrio de Valdeconejos. La errónea política urbanística de aquellos años hace que ahora padezcamos unas calles que no pueden absorber la cantidad de tráfico de la ciudad. Es en estos días cuando echamos en falta aquellos tranvías que tanto y tan bien solventaban las necesidades de transporte público.

Por último, publicamos la foto del boxeador y vecino del barrio Jou Martín (en el centro) conversando con el Sr. Quintana y un amigo de



Fachada del bar Los Andes.

Uno de los tranvías que cruzaba la calle Francos Rodríguez en los años sesenta.



Antiguo edificio en la esquina de Jerónima Llorente con Francos Rodríguez. En la actualidad, en los bajos del inmueble existe un despacho de quinielas propiedad de la familia Quintana.

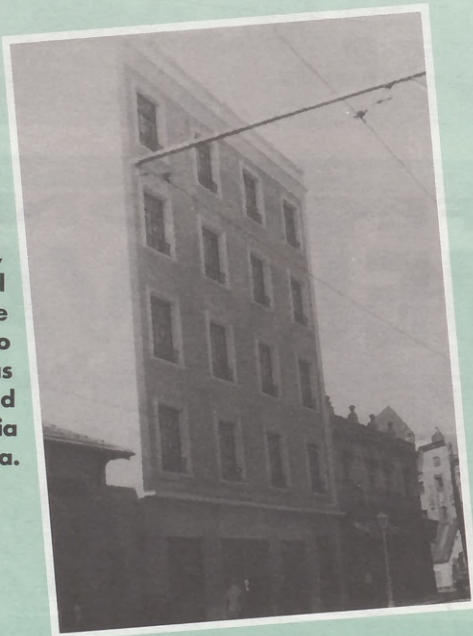

Jou Martín, el Sr. Quintana y un amigo de éstos, conversan en el bar Los Andes.

éste en el interior del bar Los Andes.

Desde estas páginas hemos de agradecer la cesión de estas fotos a la familia Quintana. 

VIAJES IBERIA

OFICINAS DE VACACIONES



UNA SELECCION DE NUESTRAS MEJORES OFERTAS, VERANO 96

COSTAS PENINSULARES

Precio por persona y noche en habitación doble:

COSTA BLANCA	-Hotel Torredorada** -Hotel Benilux Park** -Hotel Port Denia***	Benidorm desde3.420Ptas Benidorm desde3.940 Ptas Denia desde3.100 Ptas	Media Pension Pension Completa Media Pensión
COSTA DEL AZAHAR	-Oferta Fortuna Aparthoteles **/**	Peñíscola desde2.875 Ptas	Pensión Completa
COSTA DEL SOL	-Hotel Acuarium *** -Hotel Sol Patos ***	Fuengirola desde2.685 Ptas (Consulten Oferta Especial 7 días al precio de 6) Benalmadena desde3.350 Ptas	Media Pensión Media Pensión
HUELVA	-Hotel Flamengo ***	Matalascañas desde.....6.295 Ptas	Pensión Completa
CÁDIZ	-Hotel Trip Costa Golf ***	Chiclana desde.....6.345 Ptas	Media Pensión
GANDÍA	-Hotel Safran *** -Hotel Tres Anclas ***	desde.....3.950 Ptas desde.....2.550 Ptas	Media Pensión Alojam./Desay.
LA MANGA	-Hotel Entremares ***	desde.....2.330 Ptas	Media Pensión
COSTA DE ALMERÍA	-Hotel Playasol***Roquetas	desde.....3.500 Ptas	Media Pensión
COSTA BRAVA	-Hotel Estrella del Mar*** -Hotel Rosa Park***	Calella desde.....2.425 Ptas Playa de Aro desde.....3.500 Ptas	Pensión Completa Media Pensión

(Consulten ofertas especiales 7 días x 6)

ISLAS

Precios por persona y noche en habitación doble (7 noches) :

PALMA DE MALLORCA	-Hotel Bahía de Palma*** -Oferta Hoteles Sol***	desde40.000 Ptas desde41.900 Ptas	Media Pension Pension Completa
TENERIFE	-Apartamentos Masaru*** -Dania/Magec**** -Hotel Los Hibiscos***	desde50.000 Ptas desde54.500 Ptas desde55.200 Ptas	Alojam./Desay. Media Pensión Media Pensión
LANZAROTE	-Apartamentos La Peñita** -Apartamentos Puerto Carmen*** -Hotel Beatriz Playa****	desde50.100 Ptas desde63.000 Ptas desde59.100 Ptas	Sólo Alojamiento Media Pensión Alojam./Desay.

EUROPA A SU ALCANCE (1)

-ATENAS, 3 noches A/D + Crucero 4 días P/C, desde115.900 Ptas	Media Pensión
-Estancia TÚNEZ Hotel***, 8 días, desde58.100 Ptas	Alojam./Desay.
-LONDRES en Hotel 1ª Standard, 8 días, desde84.500 Ptas.	Alojam./Desay.
-VIENA, 8 días en Hotel ** desde83.400 Ptas	Alojam./Desay.

(1) No incluidas tasas aeropuerto

GRANDES ESCAPADAS (7 noches)

REP. DOMINICANA	-Hotel Victoria Resort, 1ª, -Iberostar Bavaro Resort, Lujo,	desde79.600 Ptas desde109.700 Ptas	Sólo Alojamiento Media Pensión
ISLA MARGARITA	-Hotel Margarita Internacional, Turista,	desde66.300 Ptas	Sólo Alojamiento
CARTAGENA DE INDIAS	-Hotel Cartagena Plaza, Turista Sup.,	desde72.900 Ptas	Sólo Alojamiento
CUBA	-Varadero-Hotel Mardel Sur, Turista -La Habana-Hotel Panamericana, Turista,	desde65.100 Ptas desde67.500 Ptas	Sólo Alojamiento Sólo Alojamiento

VIAJES IBERIA

OFICINAS DE VACACIONES

GRUPO
VIAJES
IBERIA

Gran Vía, 32	Metro Gran Vía	☎ 531 57 00
Gran Vía, 74	Metro Pza. España	☎ 547 59 04
Luchana, 26	Metro Bilbao	☎ 447 16 16
Clara del Rey, 20	Metro Avda. América	☎ 415 95 45
Franco Rodríguez, 20	Metro Estrecho	☎ 450 65 65
Oca, 110	Metro Carabanchel	☎ 462 22 22
Pº Castellana, 247	Metro Pza. Castilla	☎ 323 19 11
Ronda Poniente, 16	Metro tres Cantos	☎ 804 30 09

Ayuntamiento de Madrid



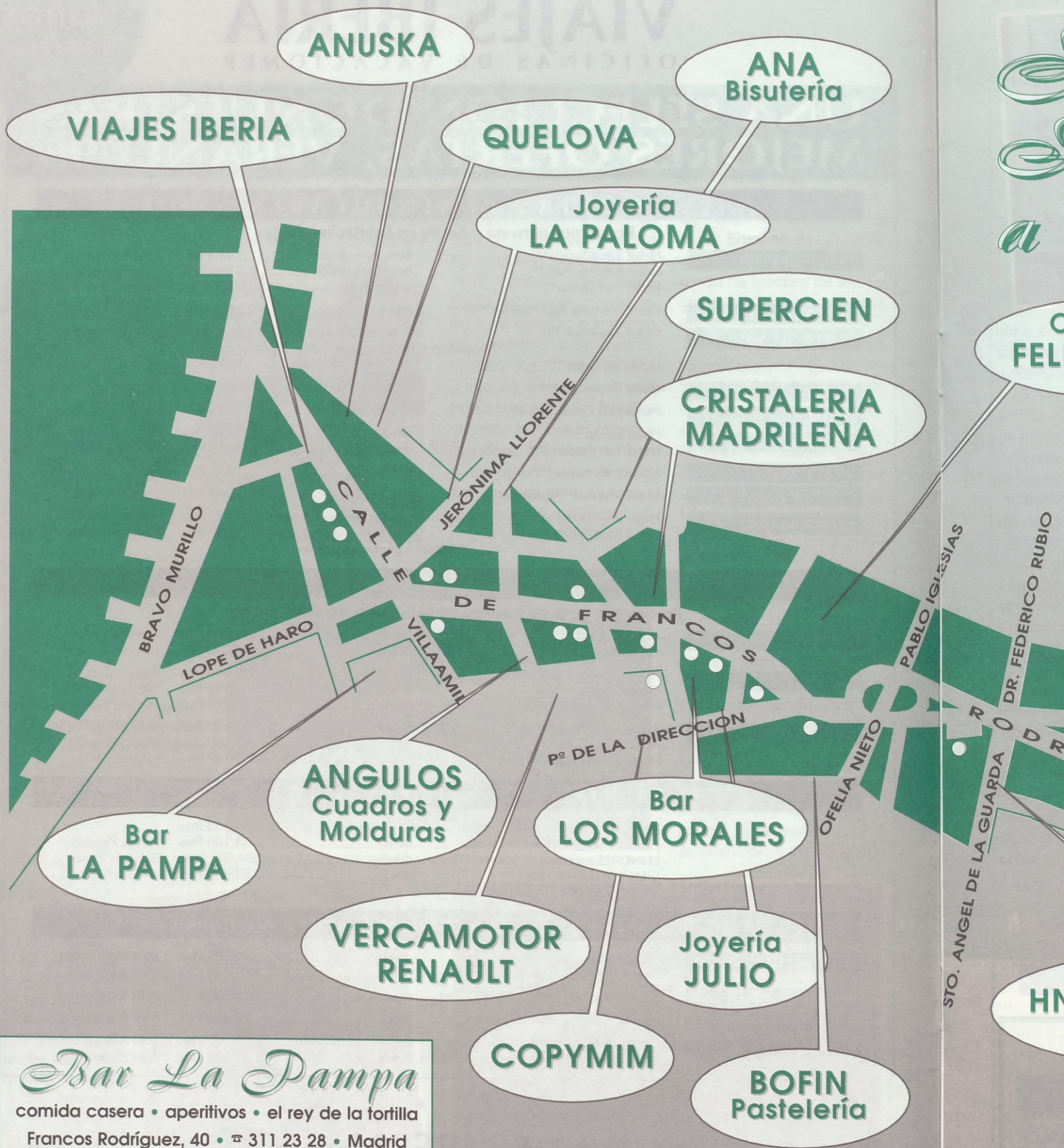

Bar La Pampa
 comida casera • aperitivos • el rey de la tortilla
 Francos Rodríguez, 40 • ☎ 311 23 28 • Madrid

Julio
 Joyería • Platería • Relojería • Talleres propios
 Francos Rodríguez, 80 • ☎ 459 12 68 • Madrid

FOTOCOPIAS COPYMIM
 • Focotopias (Color) • Imprenta • Papelería • Servicio de fax
 • Plastificado • Revelado de Carretes • Servicio de planos
 C/ Lorenzana (semiesquina Francos Rodríguez, 64)
 ☎ 459 12 68 • FAX 311 21 79 • 28039 Madrid

Francos Rodríguez a su servicio

**Carnicería
FELIX Y PACO**

**Terraza
EL LAUREL**

**HNOS. SÁNCHEZ
Peluqueros**

Anuska

BOLSOS Y COMPLEMENTOS

GUANTES

Algo selecto en tu barrio

PARAGUAS

Teléfono y Fax: 450 23 63
Francos Rodríguez, 26
28039 MADRID

ARTÍCULOS DE VIAJE

BOLSOS DE SPORT, JUVENIL, FIESTA

MARROQUINERÍA (PITILLERAS, CARTERAS

FUNDAS DE GAFAS, LLAVEROS, CINTURONES, ETC.)

CRISTALERIA MADRILEÑA, S. L.

- CUADROS
- ESPEJOS
- MOLDURAS
- ARTÍCULOS DE REGALO
- VIDRIERAS EMPLOMADAS



Francos Rodríguez, 64 • ☎ 459 58 29

PAPELERÍA
JUGUETES
PLÁSTICO
CERÁMICA

(SUPER 100)

MENAJE
LIMPIEZA
TEXTIL
PERFUMERIA

Francos Rodríguez, 39

Bar Los Morales

• CAFÉ • VINOS Y LICORES •
Francos Rodríguez, 68

JOYERIA
RELOJERIA
PLATERIA

*Se apartan
regalos*



*Especialidad
en compostura*

Francos Rodríguez, 19
Teléfono 311 28 81
28039 MADRID

UN EDIFICIO SINGULAR

U

n edificio característico del barrio es el situado en la calle Francos Rodríguez 42. Es obra del arquitecto **Gustavo Fernández Balbuena** y realizado de 1925 a 1927. De una sobria elegancia pre-racionalista, es singularmente bello. Compárese, por ejemplo, con el situado enfrente, exuberante de superfluos chirimolos salomónicos.

Edificio situado en el número 42 de la calle Francos Rodríguez, obra de Gustavo Fernández Balbuena, con esculturas de Capuz Manano.

Antigua vaquería

Originariamente fue concebido como vaquería en su planta baja. El arco de su fa-



chada era la entrada al establo de vacuno y la expendeduría de leche estaba ubicada en el establecimiento anejo.



Ornamentando el edificio podemos contemplar las alegorías de su actividad, representadas por dos figuras femeninas en cerámica policromada remarcadas en la arquitectura. Fueron modeladas por un gran escultor, **José Capuz Manano**, gran amigo de **Joaquín Sorolla**, del que hizo un busto que podemos ver en su Museo de la calle de Martínez Campos. Fue pensionado en Roma por la Academia de Bellas Artes; obtuvo varias medallas en exposiciones nacionales; concurrió a certámenes internacionales y a las bienales de Venecia. Ya cercano a su muerte realizó la conocida escultura ecuestre de **Francisco Franco** que hoy está en los Nuevos Ministerios, pero que en principio estaba destinada para presidir el Arco de La Moncloa.

Julio Álvarez 

Angulos

ENMARCACIONES Y DECORACIÓN S.L.

CUBRECONTADORES A MEDIDA

SE ENMARCAN LÁMINAS

Exposición y venta:

Francos Rodríguez, 58

☎ 311 31 05 • 28039 MADRID

ANA

BISUTERÍA FINA

PRIMERAS FIRMAS EN BISUTERÍA CON TOTAL GARANTÍA EN

CHAPADO • GOLD FILLED • PLATA

REGALOS Y COMPLEMENTOS DE ARTESANÍA
EN CORCHO, PAPEL Y RESINA

ATRATIVOS PRECIOS • SE APARTAN REGALOS

FRANCOS RODRÍGUEZ, 25

☎ 459 83 52 • 28039 MADRID

FRENTE A PARADA BUS

64 127 128

TRATAMIENTOS DE BELLEZA

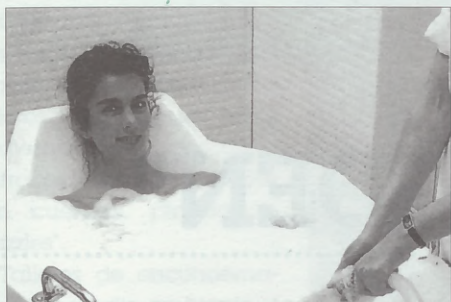

**Tratamientos adelgazantes
Hidroterapia con Algas
y Esencias de Plantas**

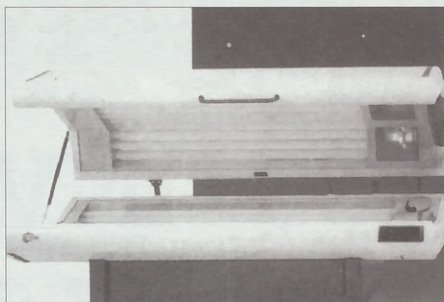

Solarium



**7 máquinas
Tonifica, fortalece y modela
con suavidad todo el cuerpo
sin esfuerzo ni fatiga**

Sauna finlandesa



**Vendas calientes o frías
con algas**

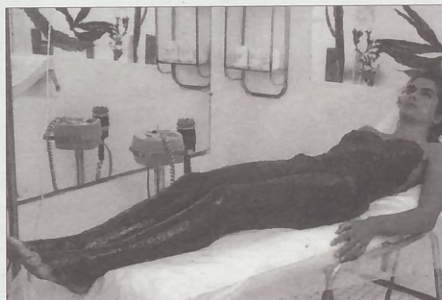

**Tratamiento de cuerpo y senos
Cataplasma de algas**

CURSILLOS DE AUTO MAQUILLAJE

Le esperamos en

- Francos Rodríguez, 98
☎ 459 94 90
- Antonio Machado, 33
☎ 373 69 66

Hno Sánchez
Peluquería Unisex

- Belleza
- Gimnasio
- Perfumería
- Rayos Uva

C/Francos Rodríguez, 98
Tel.: 459 94 90

PELUQUEROS



PELUQUERÍA

- Señoras
- Caballeros
- Niños
- Novias

ESTÉTICA

- Limpieza de cutis
- Lifting
- Tratamientos corporales reductores y reafirmantes
- Vendas frías y calientes
- Placas
- Fresoterapia

DEPILACIÓN

- Cera caliente
- Cera fría
- Depilación definitiva (Sistema electrolisis y termolisis)

MANICURA Y PEDICURA

MAQUILLAJES

- Novia
- Fiesta
- Fantasía

GIMNASIO

- Sauna pasiva
- Sauna finlandesa
- Bañera hidromasaje

MASAJES

- Vital-Deportivo

Nada menos que medio millón de personas acudieron a la decimoquinta edición del "Día del niño", celebrado el pasado 21 de abril en la calle Bravo Murillo. Durante un día los coches y los atascos tan propios de esta calle

dejaron paso a más de tres kilómetros de juegos y diversiones para los más pequeños. En total, cerca de 100 atracciones que no dieron abasto ante la enorme afluencia de niños deseosos de jugar y divertirse.

LOS NIÑOS "INVADEN" BRAVO MURILLO



Entre otros organismos, además de la Junta Municipal de Tetuán y del Ayuntamiento de Madrid, participaron las áreas de Circulación y Transporte, Educación, Ju-

ventud y Deporte y Salud Pública, Cruz Roja, la Oficina de Información Juvenil de Tetuán, la Policía Municipal y el servicio de Medio Ambiente. Otras instituciones y

organismos también aportaron su "granito de arena". Este es el caso de distintas asociaciones juveniles, escuelas de monitores y federaciones de deportes.

La zona de juegos y actividades se dividía en distintos apartados. En la plaza de la Remonta se instaló una tarima que acogió la actuación de la Banda de música de la agrupación de Infantería de marina, así como la del Grupo de Bailes del Centro Cultural Tetuán. En esta misma plaza se produjo la entrega de los premios del concurso del cartel anunciador de "Día del niño". La fiesta terminó en la plaza de la Remonta con los clásicos e inevitables fuegos artificiales.

Por otro lado, se organizó la "zona deportiva" entre el polideportivo "Triángulo de



REALOJO DE LOS CHABOLISTAS DE PEÑAGRANDE



El consejero de Obras Públicas y Transportes, Luis Eduardo Cortés, afirmó que la intención del Ayuntamiento, en concreto de la Consejería de Sanidad, es realojar durante este año al 60 por ciento de la población de chabolistas de Peñagrande.

Además, los responsables del Ayuntamiento se comprometieron a entregar las siete viviendas de IVIMA

en los próximos meses, con el fin de completar los acuerdos establecidos para este realojo de población. En la actualidad, según el Ayuntamiento, quedan todavía 130 chabolas cuyo futuro dependerá en parte del Plan de Urbanismo, puesto que las posibilidades económicas para el realojo dependen a su vez en buena medida de la capacidad de edificabilidad de los terrenos que dejarán libres la chabolas. 

Oro" hasta la...
nes, donde...
ron hacer es...
en "bici" y...
en globo y j...
entre otras m...
des.

Otra de la...
cas fue la...
espacio se u...
talleres par...
pudieran c...
disfraces, c...
con cuerdo...
"puzzles".

Talleres...
ción, de me...
de lámpara...
pletaban la...
en este día...
niños. Por s...



Todas las e...
tuvieron oc...
de disfrutar...
de 100 atra...
y actividad

UN



res...
ref...
qu...
Ad...
Mu...
me...
po...

Oro" hasta la calle Balsami-
nes, donde los niños pudie-
ron hacer escalada, montar
en "bici" y a caballo, subir
en globo y jugar al ajedrez,
entre otras muchas activida-
des.

Otra de las zonas temáti-
cas fue la cultural. En este
espacio se ubicaron distintos
talleres para que los niños
pudieran crear máscaras,
disfraces, cometas, nudos
con cuerdas, pinturas y
"puzzles".

Talleres de encuadema-
ción, de medio ambiente y
de lámparas de arcilla com-
pletaban la oferta cultural
en este día dedicado a los
niños. Por su parte, la ONCE



**Durante todo un día
el asfalto dejó de ser
patrimonio exclusivo de
los automóviles para servir
de espacio al ocio de
los más pequeños.**



**Todas las edades
tuvieron ocasión
de disfrutar de más
de 100 atracciones
y actividades.**

instaló una serie de juegos
didácticos, mientras que los
más "aventureros" pudieron
visitar un barco donde se ex-
plicaba el mundo marino.

Karts y juegos de todo tipo

En la zona llamada "insti-
tucional", entre las calles
San Enrique y Avila, se ↗

**Más de medio millón de personas se acerca-
ron a la calle Bravo Murillo para disfrutar del
"Día del niño" el pasado domingo 21 de abril**

UNA PLAZA SIN PLACA

E desde hace más de medio año la plaza de la Remonta no tiene la placa conmemorativa de su inauguración, debido a un grupo de gamberros que la destrozaron por completo. Los responsables de la Junta de Tetuán afirman que el retraso se debe a que no existía constancia del texto que estaba escrito sobre la piedra de la placa. Además, siempre según los responsables de la Junta Municipal, tampoco se ha podido encontrar documento alguno donde se refleje este texto, para así poder reproducirlo.

En todo caso, parece que el problema ya está solucionado, puesto que el escultor que realizó la placa, Sánchez Ríos, sí puede crear una reproducción de la misma.

Por otra parte, Beatriz Elorriaga, concejal presidente de la Junta de Fuencarral, afirmó que las obras del polémico aparcamiento subterráneo de Sarría finalizarán el próximo mes de septiembre, a la vez que se buscan soluciones para indemnizar a los adjudicatarios y comerciantes afectados por la paralización de las obras. Una de las soluciones podría ser rebajar el IAE a dichos comerciantes, una medida que ya se está tomando para compensar a los afectados por la obras en la madrileña Plaza de Oriente.

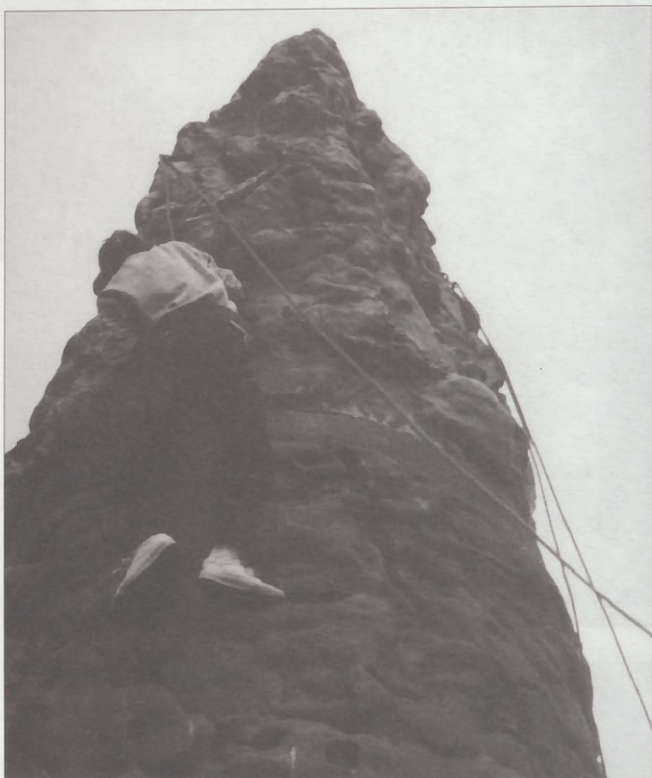

La "zona deportiva" se organizó entre el polideportivo "Triángulo de Oro" hasta la calle Balsamines, donde los niños pudieron hacer escalada, montar en "bici" y a caballo, subir en globo y jugar al ajedrez, entre otras muchas actividades.

La zona recreativa ofrecía desde la calle Teruel hasta la glorieta de Cuatro Caminos juegos hinchables, un tren, un aerotring, un toro mecánico, camas elásticas y una pista de karts.

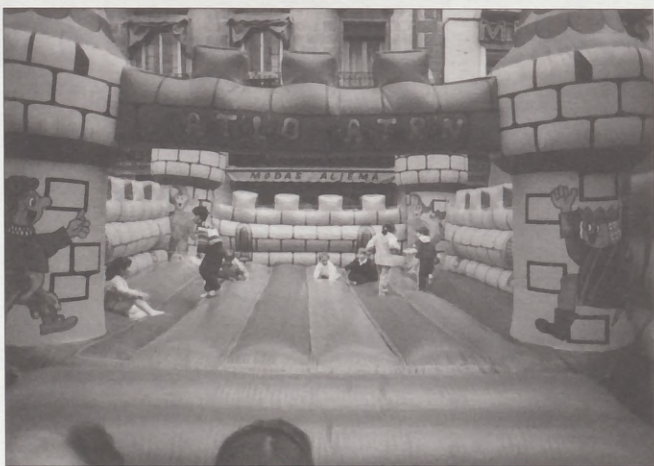

desarrollaron demostraciones de la Unidad de Soporte Vital Avanzada del SAMUR, de los guías de caninos y de jinetes del Cuerpo Superior de la Policía Nacional, y del Cuerpo de Bomberos, quienes realizaron una suelta de espuma. como no podía ser menos, los niños también pudieron conocer por dentro y con todo tipo de detalles los vehículos que utilizan habitualmente la Guardia Civil y el Cuerpo Superior de la

Policía Nacional.

Por último, la zona recreativa ofrecía desde la calle Teruel hasta la glorieta de Cuatro Caminos juegos hinchables, un tren, un aerotring, un toro mecánico, camas elásticas y una pista de karts.

Para amenizar el día, charangas, payasos y marionetas no dejaron de hacer las delicias de todos aquellos, pequeños y grandes, que participaron en este "Día del Niño." 



que Ro
a cual
Madrid
do, la
La Unid
Rastrill
la falta
vestuar
na dep
una pa
Los res
cha ase
afirma
ción de
portivo
que ob
unos v
dicion
servici
Esta m

La
se
de



lón" rec
que de
Villa s
de pre
ción p
Ayunt
Blanco,
Urban
Munic
Arava
está t
da, ya
do un
nación
oruga

UN PARQUE SIN SERVICIOS COMPLETOS

Nada tiene que envidiar el parque Rodríguez Sahagún a cualquier otro de Madrid. A pesar de todo, la asociación vecinal La Unión Berrugete-Rastrillo ha denunciado la falta de urinarios y vestuarios junto a la zona deportiva ubicada en una parte del parque. Los responsables de dicha asociación vecinal afirman que la ocupación de estas pistas deportivas es muy alta, lo que obligaría a construir unos vestuarios en condiciones, así como unos servicios completos. Esta misma asociación

ha elaborado un proyecto en colaboración con la Escuela de Arquitectura de la Universidad Politécnica para hacer peatonal una parte de la calle Francos Rodríguez. Este proyecto, entre otros, representará a nuestro país en el congreso urbanístico internacional "Habitat II" que se celebrará en la ciudad de Estambul durante el mes de junio. El tramo en cuestión es el inicial de la calle, cuyo nacimiento se produce en la calle Bravo Murillo. Dicho proyecto también está contemplado en el último programa del Partido Popular.

La plaga de orugas se produjo por falta de previsión

La plaga de orugas que "asoló" recientemente el parque de la Dehesa de la Villa se debió a una falta de previsión de fumigación por parte del Ayuntamiento. Según Cruz Blanco, responsable de Urbanismo de la Junta Municipal de Moncloa-Aravaca, dicha plaga ya está totalmente controlada, ya que se ha realizado una sistemática eliminación de los nidos de orugas. En opinión de

Cruz Blanco, la plaga se debió a que los pinares de las instalaciones de Radiotelevisión Española no fueron fumigados correctamente, lo que provocó la expansión de las orugas. a pesar de dichas declaraciones, esta revista ha podido comprobar al cierre de la edición de este número que todavía existían importantes focos de orugas en determinados lugares del parque de la Dehesa de la Villa.

VECINOS EN CONTRA DE LOS BARES DE COPAS

Los vecinos de las calles de Almansa y San Felipe se ha quejado a la Junta Municipal por los ruidos que generan los bares de copas situados en dichas vías.

En concreto, los lugares denunciados son el restaurante "El molecón",

ubicado en el número 5 de la calle Almansa, y el pub "Noah Noah", que se encuentra en la calle San Felipe.

La concejal-presidente del distrito, **Beatriz Elorriaga**, ha manifestado que ambos locales poseen la correspondiente licencia.

EVITAR ACCIDENTES EN ARROYO FRESNO

Con una mejor señalización se podrían evitar muchos de los accidentes que se producen en el túnel situado en la calle de Arroyo Fresno, bajo la avenida de la Ilustración.

Esta es la conclusión de un estudio realizado por el ingeniero de Caminos José María Paz Casañé. Con una mejor señalización se podrían evitar accidentes como el ocurrido en el paso inferior de acceso por un autobús escolar, donde resultaron heridos varios de sus ocupantes al empotrarse el vehículo contra la parte superior del túnel. En opinión de Paz Casañé, el gálibo del túnel no está bien señalizado, lo que provoca accidentes como el mencionado anteriormente. Con una reforma adecuada, también se podrían ensanchar las aceras para peatones, lo que mejoraría notablemente las condiciones de seguridad del túnel.

JOSE L. PEDREÑO ADMINISTRADOR DE FINCAS

(Colegiado n.º 5.820)

COMUNIDADES Y ARRENDAMIENTOS

316 00 18

C/ LA BAÑEZA, 40, Bajo, 4

Exposiciones

EL MUNDO DE ESCHER

H

asta el próximo día 12 de mayo se podrá visitar la exposición "El mundo de Escher". **Maurits Cornelis Escher** (1898-1972), holandés e nacimiento, estudió en la escuela de arquitectura y artes decorativas de la ciudad de Haarlem, en su país natal. La evolución de su pintura fue lenta, como fruto de su constancia en la sucesiva comprensión del espacio. En el período entre 1937 a 1945 trabajó especialmente con la magia visiva de la metamorfosis, que en esencia son transformaciones de objetos tridimensionales en objetos bidimensionales, lo que se logra en el plano del cuadro mediante una sabia utilización de las perspectivas y las ilusiones perceptuales.

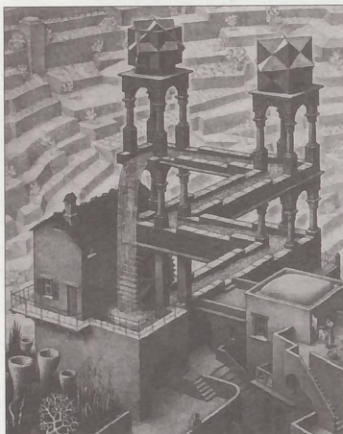

Litografía del dibujante holandés Escher.

Otro de los aspectos más fascinantes de la obra de **Escher** son los "mundos imposibles", desde su "Naturaleza muerta en la calle", grabado de 1937, a "Cascada", una litografía de 1961.

La metodología de **Escher** es básicamente la de un gran conocedor de la ciencia del dibujo y de la composición clásica. Utiliza reticulados que deforma con métodos anamórficos. A su vez sistematiza el plano del cuadro con dilataciones y movimientos a la manera que describe **D. W. Thomson** en su libro "On growth and form" sobre las formas biológicas.

La exposición de **Escher** puede verse en la Fundación Carlos de Amberes, en la calle Claudio Coello 99, teléfono 435 22 01, salvo los lunes, que permanece cerrada.

OFERTAS PARA DAR Y TOMAR



El carné Joven Euro 26, emitido por el Gobierno regional de Madrid, es una buena posibilidad para aprovechar descuentos en distintas actividades culturales, rebajas en entradas de cine, conciertos, teatros y museos, y viajar por un 25% más barato en el AVE, entre otras muchas actividades.

Con esta tarjeta también se puede acceder a descuentos en albergues de la Comunidad de Madrid; en comercios como ópticas, restaurantes y centros médicos —entre los que se encuentran clínicas ginecológicas—; comprarse una moto a mejor precio; estudiar idiomas; hacer deporte; o sacarse el carné de conducir; todo ello con importantes ventajas para quien posee este carné Joven Euro 26.

El carné se concede a personas entre 14 y 25 años. Se emite en la oficina carné Joven, calle Alcalá 30, teléfono 580 41 96, de lunes a viernes de 9.00 a 14.00 h., y de 16.30 a 19.00 h.

Los únicos requisitos: una fotografía tamaño carné y 1.000 pesetas. El carné es válido hasta el 31 de diciembre de 1996. También se puede adquirir —no se obtiene el documento inmediatamente— en las oficinas de Caja de Madrid.

Cine

EL TANGO DE ARIADNA-MALENA



Es uno de los estrenos del cine español más esperados. La película "Malena es un nombre de tango" está basada en la novela homónima de Almudena Grandes y es un recorrido por los sentimientos de una mujer desde su infancia hasta alcanzar la madurez. Con guión de Senel Paz ("Fresa y chocolate"), está dirigida por Gerardo Herrero y protagonizada por Ariadna Gil, Mirta Belástegui, Carlos López, Isabel Otero y Dafne Fernández en el papel de Malena niña.

Música

ANIVERSARIO DE FRANZ LISZT

Con motivo del 110 aniversario de la muerte de Franz Liszt, la Asociación Coral Fuencarral-El Pardo, bajo la dirección de Pablo A. del Campo y con la pianista Alicia Díaz de la Fuente, ofreció el pasado 28 de abril un concierto en la iglesia parroquial de Nuestra Señora de las Fuentes.

El concierto constó de dos partes: una orgánica y otra vocal. Las obras interpretadas en la primera parte fueron Ungarns Gott, Andante Maestoso, Ave María (Arcadel) y el Angelus. En la segunda parte se interpretaron O Roma Nobilis, Ave María, Ave Maris Stella, Qui Seminavit in Lacrimis, Das Gebel des Herrn y Die Gründung der Kirche.

Video

LO MEJOR DE EMMA THOMPSON

Ya está a la venta un 'pack' con dos películas de la recientemente galardonada con un Oscar por la película "Sentido y sensibilidad" **Emma Thompson**. Las películas son "Los amigos de Peter" y "Lo que queda del día", con **Anthony Hopkins**, donde la actriz interpreta a una ama de llaves inglesa justo antes de estallar la Segunda Guerra Mundial.

Otra novedad en video es la película "Desperado", del director **Roberto Rodríguez**, en la que **Antonio Banderas** protagoniza un explosivo filme de acción. Este director mexicano saltó a la fama por su 'opera prima' "El mariachi".



Zarzuela

"LA ROSA DEL AZAFRÁN" EN EL TEATRO DE MADRID

Desde el próximo 15 de mayo, el Teatro de Madrid repondrá la zarzuela "La rosa del azafrán", cuyo texto original es de Federico Romero y Guillermo Fernández Shaw y la música del maestro Jacinto Guerrero.

Esta zarzuela en dos actos contará con la dirección musical de Manuel Moreno-Buendía, correspondiendo la dirección escénica a Gustavo Tambascio. La coreografía es de Mariemma, los diseños escenográficos han sido creados por Gerardo Trotti, y el diseño de vestuario es de Gabriela Salaverri.

Los papeles principales estarán interpretados por María José Marcos, Luis Dámaso, Susana de Santiago y Antonio Blancas. La producción es de Madrid Género Lírico, y la orquesta, coros y ballet son los titu-



Ballet en el Teatro de Madrid.

lares del Teatro de Madrid.

Este teatro se encuentra en La Vaguada. Teléfono para reservas: 730 49 22. Servicio de tele-entradas en Caja de Cataluña, teléfono 538 33 33.

Discos

SANGRE LATINA

Más de 250.000 copias vendidas avalan el último disco de **María Carey**, cuyo título es "Day Dream". En este trabajo se incluye una versión en castellano del tema "Open Arms", que amenaza con ser una de las canciones más oídas del año.

Por su parte, el cantante español **Manolo Tena** nos hace sumergirnos en su último trabajo en otro baño de sangre española, con historias de perdedores cargadas de dolor, soledad y desamparo, pero contadas con palabras que por sí solas son música pura.



Aunque es un segmento totalmente nuevo para la marca Seat, los monovolúmenes ocupan día a día una mayor cuota del mercado. Por este motivo, la marca germano-española lanza el Alhambra, un vehículo dispuesto a copar este tipo de mercado en nuestro país.

Seat Alhambra

LA GUERRA DE LOS MONOVOLUMENES



El nuevo Seat Alhambra es producto de un acuerdo alcanzado entre el grupo Volkswagen y la marca Ford. Ambas compañías han creado una fábrica en Portugal denominada Autoeuropa, donde se fabrican los Ford Galaxy, los Seat Alhambra y los Volkswagen Sharan. Todos ellos de idénticas características, aunque posteriormente a su fabricación cada una de las tres marcas imprime su "peculiar impronta". Lo mismo ocurre con los motores que incorporan estos vehículos, puesto que cada fabricante monta los que más le conviene.

El lanzamiento de un monovolumen es todo un acontecimiento para la marca Seat, ya que es la primera vez que este fabricante se introduce en este segmento. Aprovechamiento del espacio interior, un nuevo concepto de vehículo y un gran habitabilidad, son algunas de las características que marcan este tipo de vehículos.

El Seat Alhambra mide 4,62 metros de longitud y tiene una ancho de 1,80 metros. Su altura

Líneas suaves y aerodinámicas para el nuevo Seat Alhambra.



Ayuntamiento de Madrid

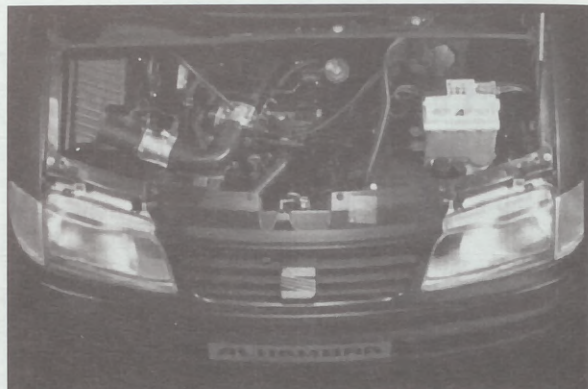

Motor 2.0 de gasolina, uno de los dos que monta este vehículo.



alcanza 1,80 metros, contando con las barras sujeta equipajes que incorpora el vehículo. Este coche puede transportar hasta siete pasajeros, puesto que cuenta con tres filas de asientos, de dos, tres y dos plazas. Posee un gran portón lateral para el acceso a los asientos traseros y un protón trasero para el equipaje.

Dos motores a elegir

En cuanto a motorizaciones se refiere, el Alhambra de Seat presenta dos opciones, ambas ya conocidas en otros vehículos de la marca. Se trata del propulsor 2.0i de gasolina con 115 CV. de potencia y el 1.9 TDI turbodiesel de inyección directa y 90 CV.

Estas motorizaciones se combinan con dos niveles de equipamiento, SE y SXE. En total, el Alhambra ofrece cinco versiones, puesto que la versión SXE puede equipar caja de cambios automática.

De serie, el Alhambra equipa cinco asientos, mientras que los dos traseros son opcionales. Las dos butacas delanteras (conductor y acompañante) son fijas, pero en la ver-

sión SXE p
las butac
quitarse p

Con to
bitáculo s
las bazas
novolumen
con una
todo tipo

Con todo

Por lo
versión S
lante reg
bag para
valunas
zado e in
es opcion
ce todo l
teros tipo
eléctricos
visores ex

La acc
para las
cuatro a
pás. En l
plazas p
fila se ab

Nue

- M
- EL
- CA
- LA
- PA
- CO
- (C
- A

se n
de p

sión SXE pueden girar 180 grados. El resto de las butacas pueden cambiar de posición o quitarse para ampliar la zona de equipaje.

Con todo esto, las configuraciones en el habitáculo son múltiples y se consigue una de las bazas más importantes de cualquier monovolumen: crear un espacio interior amplio con una gran diversidad de funciones para todo tipo de actividades mientras se viaja.

Con todo el lujo

Por lo que al equipamiento se refiere, la versión SE cuenta con dirección asistida, volante regulable en altura y profundidad, airbag para el conductor y acompañante, elevalunas eléctricos delanteros, cierre centralizado e inmovilizador. El aire acondicionado es opcional. Por su parte, la versión SXE ofrece todo lo anterior y, además, asientos delanteros tipo "comfort" y climatizador, elevalunas eléctricas para las ventanillas traseras y retrovisores exteriores con mando electrónico.

La accesibilidad del Alhambra es idónea para las "familias numerosas". Dispone de cuatro amplias puertas de apertura a compás. En las dos traseras, que dan acceso a las plazas posteriores, los asientos de la segunda fila se abaten totalmente para permitir la en-

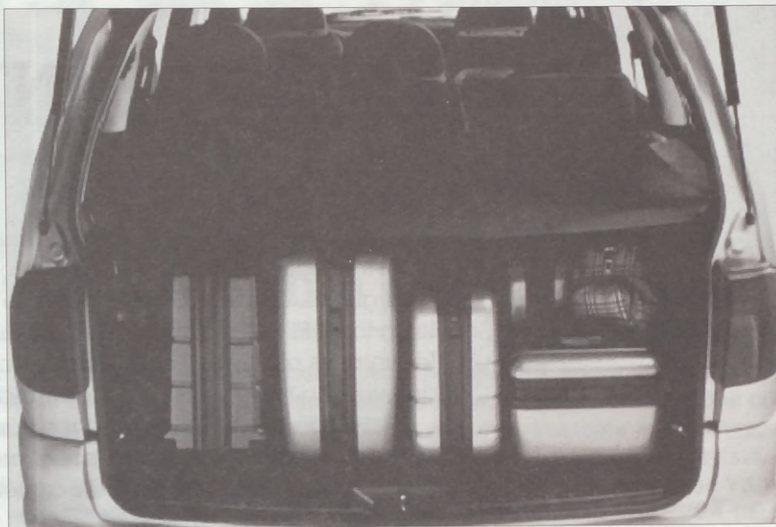

trada a la tercera fila de asientos.

Otra de las características a destacar en este vehículo son los sistemas de aire y calefacción, puesto que dispone de bocas independientes para las plazas traseras. Igualmente, la graduación en el caso de montar aire acondicionado es independiente en las partes trasera y delantera. Por último, la insonorización y el sistema de suspensiones, hacen del Alhambra un vehículo cómodo para las grandes rutas.

La habitabilidad es uno de los puntos fuertes en el monovolumen de Seat.

MOTOR VILLAAMIL

Nuevamente aprovechamos la ocasión que nos brinda la revista DEHESA DE LA VILLA para ofrecer a sus distinguidos lectores las instalaciones de esta empresa situada en pleno centro de nuestro barrio, en la calle Villaamil, 40, y dedicada por completo al

SERVICIO DEL AUTOMÓVIL EN GENERAL

- MECÁNICA EN GENERAL
- ELECTRICIDAD Y ELECTRÓNICA DEL AUTOMÓVIL
- CARGA Y REVISIÓN DEL AIRE ACONDICIONADO
- LAVADO DE AUTOMÓVILES Y FURGONETAS
- PARKING (por horas / días)
- CONTRATACIÓN SEGUROS DE AUTOMÓVILES (Consulte precios)
- APARCAMIENTO COMPLETO O MEDIA JORNADA

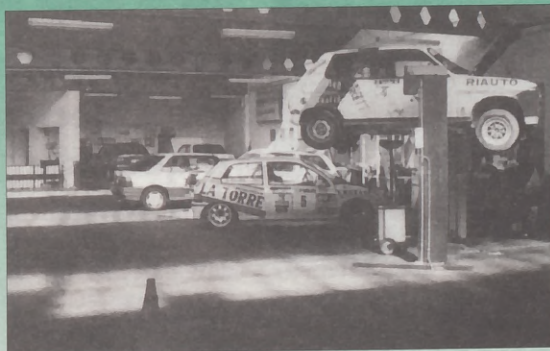

HORARIO DE 9 A 20 HORAS • SÁBADOS DE 9 A 14 HORAS

Disponemos de un personal altamente cualificado, que nos permite garantizar cuantos trabajos se nos encomienden, a su justo precio, procurando ofrecer a nuestros clientes en todo momento productos de primera calidad, con el fin de que salgan satisfechos de nuestra instalaciones y, por supuesto, vuelvan

LA MEDICINA INTEGRAL



La medicina integral entiende al individuo de una manera global, considerándolo un todo. El enfermar, por lo tanto, es algo que tiene que ver con todo su ser.

Considera a la Salud como el bienestar físico, psíquico y emocional. Estos tres planos forman el todo que es el individuo y se relacionan entre sí de tal manera que es imposible afectar a uno sin que el resto quede también afectado.

Ocurre como en los líquidos: una piedra que se lanza a un estanque forma una onda que se transmite por toda la superficie del agua. No hay punto donde no llegue el efecto.

De esta misma manera una alteración en el plano emocional que se mantenga en el tiempo dará sin lugar a dudas una alteración en los otros planos, y se presentará antes o después una enfermedad física: hipertensión arterial, jaquecas, alteraciones digestivas, cardiológicas etc...

Igualmente, dado que todos los órganos se rela-

cionan entre sí, como parte del todo que es el individuo, no es posible tener, por ejemplo, un hígado enfermo sin que se vayan enfermando posteriormente otras partes del organismo por el mal funcionamiento de aquél.

Todo está relacionado

Desde el punto de vista de la Salud, el bienestar en cualquier aspecto va a influir positivamente en el resto de nuestro ser.

Nada, como vemos, se produce aisladamente. Todo se relaciona.

La MEDICINA INTEGRAL es en primer lugar preventiva en la medida en que trata de mantener la salud y el equilibrio, haciendo al sujeto consciente de su responsabilidad sobre esto para que, viviendo de una manera sana, no se pro-

duzca enfermedad.

La MEDICINA INTEGRAL contempla pues, todos los aspectos del individuo y trata de restablecer el equilibrio y la salud en todos los planos.

Se pueden tratar todas las alteraciones y enfermedades. El tratamiento se realiza fundamentalmente con recursos naturales: plantas, alimentación, oligoelementos (hierro, magnesio, selenio, cobre...), ejercicio, masaje etc., siempre adaptados a las necesidades de cada uno, pues cada individuo es un mundo.

El sistema de diagnóstico es una amplia historia clínica, seguida de una exploración. Si es necesario se piden pruebas complementarias (analítica, Rx, etc...) y, posteriormente, se pone tratamiento según lo anteriormente descrito. 

Dra. Montserrat Bernal



"La medicina natural contempla todos los aspectos del individuo para que éste viva de una manera sana"

SALUD INTEGRAL MEDICINA NATURAL

- Problemas digestivos
- Alteraciones hormonales menopausia
- Problemas reumáticos
- Tensión arterial alta y colesterol
- Agotamiento - Cefaleas

PROBLEMAS CIRCULATORIOS (Dra. Bernal)
MASAJES TERAPÉUTICOS (Soledad Sánchez)

Valderrodrigo, 10 6º C 28039 Madrid
☎ 316 11 09

PSICOLOGÍA DE LA MUJER

Cursos:

- Orientación y motivación al empleo
 - Potenciación de la autoestima y recursos personales
- Duración: 5 semanas**
Comienzo: 27 de mayo
☎ 386 53 18
de 10,30 a 12,30h.
- PLAZO LÍMITE INSCRIPCIÓN: 20 DE MAYO**

NUEVA CONSULTA (previa petición de hora) DE MEDICINA INTEGRAL Y DE MASAJE TERAPÉUTICO

- Dolores óseos, articulares y musculares
 - Problemas circulatorios e insomnio
- ☎ 316 11 09**
PRECIOS ECONÓMICOS

DEHESA *de la* VILLA

GUIA UTIL DEL HOGAR
POR ESPECIALIDADES

☎ 450 45 93

**EL
PUBLIERROR**

**JUEGUE
CON
NOSOTROS**

de 50.000 a 150.000 ptas en premios

Si además encuentra los diez errores y nos envía relleno el adjunto boletín

Para que su revista sea premiada tiene que coincidir en sus cuatro últimas cifras con el primer premio de la Lotería Nacional que se anuncia en la misma, su premio será de 50.000 pesetas, pero si además Vd. nos devolvió relleno el boletín del PUBLIERROR con las diez erratas introducidas en los distintos espacios de publicidad, su premio será de 150.000

pesetas y que Vd. podrá invertir en cualquiera de los establecimientos que colaboran con sus anuncios a la realización de DEHESA DE LA VILLA, su revista.

Si la suerte le favoreció debe Vd. dirigirse a la dirección de DEHESA DE LA VILLA, donde se le entregarán bonos sellados de 2.000 pesetas por el importe total del premio.

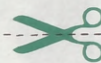

NUMERO DE LA REVISTA

EN COMBINACION CON LOS
CUATRO ULTIMOS NUMEROS
DE LA LOTERIA NACIONAL DEL
SABADO DIA 22 DE JUNIO

EL NUMERO PARA EL SORTEO ES EL
QUE FIGURA EN LA PORTADA

¡SUERTE!

NOTA: Los errores de
"Juegue con nosotros"
sólo se encuentran en la
publicidad.

ERRORES DEHESA

ERROR	PAG.	CONCEPTO
1		
2		
3		
4		
5		
6		
7		
8		
9		
10		

Nombre..... Apellidos.....

Dirección..... Localidad.....

Teléf. N° de orden para el sorteo.....

PHINEAS



camisetas

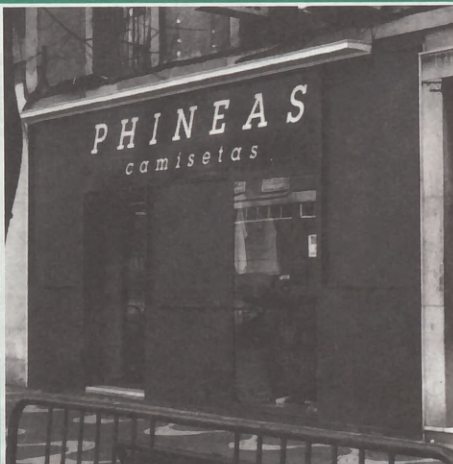

PHINEAS *camisetas*

**DIFICILMENTE ENCONTRARAS
DOS IGUALES**



**Tu tienda más cercana en:
Bravo Murillo, 226
(entre Estrecho y Tetuán)**

Teléf.: 579 26 16 / Fax: 759 49 41

HORARIO:

Lunes a sábado
de 10 a 14 y 17 a 20,30 h.

GUIA UTIL DEL HOGAR

EL TELEFONO DE LA SOLUCION

ASESORIAS

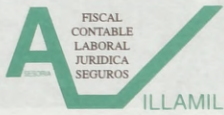

311 53 13

VILLAAMIL, 42-1º C • Fax 450 64 54 • 28039 MADRID

AUTOMOVIL

REPUESTOS VILLAAMIL, S. L.

Seat - Renault - Citroën - Talbot - Ford
Recambios - Accesorios - Neumáticos

VILLAAMIL, 31 - Tels.: 311 41 08/30/31

ASOCIACIONES

Centro Cultural
JULIO CORTAZAR
Tels.: 373 45 18 - 373 43 75
Avda. Antonio Machado, 22
28035 MADRID

**Asociación de Vecinos
Ciudad de los Poetas**

Valderrey, 5 - Tel.: 316 38 58

PESCADERIA

PESCADERIA PANIZO



*SU CALIDAD
INDISCUTIBLE,
SUS PRECIOS SIN
COMPETENCIA,
LE AVALAN.*

**SAN RESTITUTO, 15 • TEL. 450 43 05
28039 MADRID**

**Asociación de Vecinos
de la Colonia de
Policía Nacional**
Gral. Cárdenas Campos, Local 19
Tel.: 450 51 98

**Asociación de Vecinos
Barrio Unido
de Valdezarza**

Armenteros, 27 - Tel.: 450 30 30

**Asociación de Vecinos
Paloma Dehesa
de la Villa**
Artajona, 39 • Tel.: 450 28 60

**ASOCIACION
MUJER Y PROGRESO**

(Centro Cultural Julia Cortázar)
Antonio Machado, 20

MUEBLES

**M miguel
M muebles**
DISEÑO MODERNO
Mobiliario del Hogar
Presupuesto sin compromiso
VILLAAMIL, 31 - Tel.: 311 41 33

CLINICA DENTAS



**CLINICA DENTAL
SILARDENT**



- Odontología general • Estética dental
- Prótesis fija y removible
- Ortodoncia para niños y adulto
- Compostura de prótesis en el día
- Especialización en niños

Abierto de lunes a sábado

ISLA DE ONS, L-16 • TEL.: 378 06 88

AZULEJOS Y SANEAMIENTOS

Pedraza, S.A.



Villaamil, 79	Tel.: 450 03 27
Isla de Arosa, 21	Tel.: 739 05 91
Ofelia Nieto, 75	Tel.: 450 52 05
Ofelia Nieto, 83	Tel.: 450 88 00
Tres Cantos (Ctro. Cial. Latores, 2)	Tel.: 803 82 44
Herrerías, 10	Tel.: 803 21 19

FERRETERIAS

FERRETERIA R. F.

FERRETERIA • MENAJE DE HOGAR
COMPAR PRECIOS

Avda. Juan Andres, 32 (posterior)
Teléfono 386 35 14

OPTICAS



sus gafas en 24 horas
OFELIA NIETO, 5

28039 MADRID • Tel.: 450 10 60

CRISTALERIAS

C M CRISTALERA MADRILEÑA, S. L.
INSTALACIONES Y TRABAJOS DEL CRISTAL

LUNAS BISELADAS • VIDRIERAS ARTISTICAS • MARCO
Y MOLDURAS • ESPEJOS • MURALES • VITRINAS DECORACION • GRABADOS

EXPOSICION Y VENTA: Francos Rodríguez, 64 • Tel.: 459 58 29
OFICINAS Y TALLERES: Lorenzana, 12 • Tels.: 459 59 81/87

FISIOTERAPIA

FISIOTERAPIA

RECUPERACION NEUROLOGICA
LESIONES DEPORTIVAS
Y POSTRAUMATICAS
PROBLEMAS DE ESPALDA

Consulta y domicilio
CORTEX 730 10 79; (908) 60 51 39

**DEHESA DE LA VILLA
SE NECESITAN
COMERCIALES**

TELÉFONO: 450 45 93

E. INFANTIL

E. PRIMARIA - EGB

COMEDOR • ACT. DEPORTIVAS

LICEO SOROLLA

HOMOLOGADO • MIXTO

NUEVA ZELANDA, 21 • TEL.: 316 43 27 • 28035 MADRID
ALFONSO CASTRILLO, 22 • TEL.: 570 64 64 • 28020 MADRID

BUP - COU

SELECTIVIDAD

IDIOMAS • INFORMÁTICA

POP

SIEMPRE

PAPEL

FOTOCOPIA

- Fotocopias (Color)
- Servicio de Fax
- Plastificados "P"
- Revelado de Ca
- Servicio de plan

C/ Lorenzana, n.º 4
28039 Madrid

RO

Moda joven,
plementos. C
Sudaderas, V
fiesta, Bols
Pendientes

VEN Y

Se apartan
Navida

Idus, La t

C/ Artajona, 10

ANIM

**A
CAR**



O



Pintura

PRESU

¡Llá

739

AR POR ESPECIALIDADES

SIEMPRE A SU SERVICIO - 450 45 93

PAPELERIAS

FOTOCOPIAS COPYMYM

- Fotocopias (Color) * Imprenta
- * Servicio de Fax * Encuadernación
- * Plastificados * Papelería
- * Revelado de Carretes
- * Servicio de planos

C/ Lorenzana, n.º 4 Tel.: 311 21 79
28039 Madrid Fax: 311 21 79

PESCADERIAS

Pescadería Panizo

Precios sin competencia
San Restituto, 15 - Tel.: 450 43 05

ELECTRICONICA Y ELECTRICIDAD

Panasonic / Technics

Servicio técnico TV - Vídeo
Cámaras - Fax - Telefonía



Paseo Dirección, 5 - Tels.: 459 94 02/450 69 00 - 28039 Madrid

ROPAS

Moda joven, bisutería, complementos. Camisas, Jerseys, Sudaderas, Vestidos, Vestidos fiesta, Bolsos, Mochilas, Pendientes, Anillos, etc.

VEN Y MIRA

Se apartan regalos para Navidad y Reyes

Idus, La tienda del 10

C/ Artajona, 10 • Tel.: 459 36 07

ELECTRODOMESTICOS

Electrodomésticos Cubillas

Su tienda de confianza

San Restituto, 7 • Tel.: 459 61 03



Madrileña de Suministros electrónicos
P.º de la Dirección, 28
28039 Madrid
Tels.: 311 11 25/31 26/51 26 - Fax 311 34 39

Suministrador de Siemens, Osram Sprecher + Schuh



Distribuidor primeras marcas del ramo eléctrico industrial y doméstico. Grandes descuentos a Industriales, Comunidades de Propietarios y lectores de Dehesa de la Villa

PUERTAS

DOMAFE TODO EN PUERTAS

Armario empotrados - mamparas de baño muebles de cocina - cubre radiadores

Avda. Juan Andrés, 32 post. - Tel. 373 72 70 - 28035 Madrid
Junto al Colegio Lepanto

¡INCREDIBLE!
PUERTAS MACIZAS
DESDE 18.000 PTAS.



ANIMALES

A TODO CAMELO



BOLSAS CUMPLEAÑOS

PIÑATAS

COTILLONES

DULCES NAVIDEÑOS

☎ 579 08 54

Bravo Murillo, 232

AUTOESCUELA



Auto-Escuela TABLADA

OFERTA ESPECIAL CURSO B-1

- Pagando solamente 18.500 Ptas. tienes derecho a:
- Inscripción o matrícula.
 - Clases teóricas con profesor (mañanas, tarde y noche), test de examen, diapositivas, películas de vídeo sobre código etc...
 - 9 clases prácticas de 45 minutos (túrismos con dirección asistida, aire acondicionado, etc. Peugeot, Renault y Citroën nuevos).
 - Libros incluidos (manual y tests).

Infórmate en Calle Tablada, 5 bajo Metro Tetuán (salida C/. Algodonales)

OCIO



PINTURA Y REFORMA

REFORMAS EN GENERAL

Diego González

Pintura · Albañilería · Parquesite · Etc.

PRESUPUESTOS SIN COMPROMISO

¡Llámenos! 25 años de experiencia garantizan un buen trabajo

☎ 739 80 52 y 908 35 91 09

GESTOVAGUADA GESTORÍA - ASESORÍA DECLARACIONES DE LA RENTA -TODAS-

EMPRESAS: · Contabilidad · Fiscal · Laboral · Seguros Generales · Transferencias · Etc.
CONTRATOS · ALQUILERES · ESCRITURAS · HERENCIAS

En Madrid:

- San Restituto, 21, local. NUEVA DEL BARRIO
☎ 311 51 95 y 386 37 29
- Monforte de Lemos, 151, local.
☎ 386 32 39 y 386 45 07

PIDE TU REVISTA EN LOS ESTABLECIMIENTOS COLABORADORES

LOS ESTABLECIMIENTOS QUE A CONTINUACION RELACIONAMOS, COLABORAN A LA DISTRIBUCION DE LA REVISTA "DEHESA DE LA VILLA". AGRADECEMOS SU GENTILEZA

CIUDAD DE LOS POETAS

- C.C. JULIO CORTAZAR
A. Machado, 22
- KIOSCO DE PRENSA, CARLOS
A. Machado
- KIOSCO DE PRENSA
S. Gerardo, 23
- KIOSCO DE PRENSA
Valderodrigo, 8
(Principio A. Machado)
- KIOSCO DE PRENSA
(Final de A. Machado)
- CIRCULO DE TIZA
Valderodrigo, 29

DR. FEDERICO RUBIO Y GALI

- KIOSCO DE PRENSA EMILIO
F. Rubio, 67

FRANCOS RODRIGUEZ

- KIOSCO DE PRENSA
F. Rodríguez, 102
- KIOSCO DE PRENSA
F. Rodríguez, 84
- KIOSCO DE PRENSA
F. Rodríguez, 47



- CENTRO C. JUAN GRIS
F. Rodríguez, 100

PALOMA DEHESA DE LA VILLA

- PRENSA REVISTAS
A. M. de Alzaga, 5

VALDEZARZA-VILLAAMIL
SANCHEZ PRECIADO

- KIOSCO DE PRENSA MANOLO
Restituto, 6 (posterior)

- PESCADERIA PANIZO
S. Restituto, 15
- PERIODICOS PILI
Armenteros, 24
- KIOSCO DE PRENSA
Villaamil, 15
- KIOSCO DE PRENSA
Villaamil, 51
- C. S. SAN NICOLAS
Sánchez Preciado, 43
- MIGUEL MUEBLES
Villaamil, 31

ZONA NORTE

En los kioscos de prensa de:

- Ginzo de Limia, 25
- Finisterre, 3
- Ginzo de Limia, 58
- Islas Cíes, 1
- Fermín Caballero, 14
- Sangenjo, 22
- Fermín Caballero, 71
- Chantada, 49
- La Bañeza, 43

Y LAS ASOCIACIONES DE VECINOS DE PALOMA-DEHESA DE LA VILLA, CIUDAD DE LOS POETAS
BARRIO UNIDO DE VALDEZARZA Y SANTO ANGEL DE LA GUARDA



SOCIEDADES
FISCAL
CONTABLE
LABORAL
AUTÓNOMOS
JURÍDICA
SEGUROS

ASESORIA
VILLAAMIL, S.L.

¡Le confeccionamos
su declaración!

DECLARACIONES DE RENTA Y PATRIMONIO

Plazo de presentación:

- DECLARACIÓN POSITIVA: Hasta el día 22 de junio
- DECLARACIÓN NEGATIVA O A DEVOLVER: Hasta el día 30 de junio

Documentación necesaria:

- FOTOCOPIA DEL D.N.I. DEL DECLARANTE Y CÓNYUGE
- CERTIFICACIÓN DE INGRESOS Y RETENCIONES
- CERTIFICACIONES BANCARIAS Y DE ENTIDADES FINANCIERAS
- RECIBO DE CONTRIBUCIÓN URBANA
- INGRESOS DE PAGOS FRACCIONADOS PARA SUJETOS PASIVOS EN RÉGIMENES DE ESTIMACIÓN OBJETIVA

C/. VILLAAMIL, 42 - 1º • 28039 MADRID • ☎ 311 53 13 • FAX 459 92 51

NOTA:

TODOS NUESTROS CLIENTES,
EN CASO DE INSPECCIÓN,
DECLARACIÓN DE RENTA
PARALELA, REQUERIMIENTOS,
ETC., SERÁN REPRESENTADOS
GRATUITAMENTE
ANTE SU ADMINISTRACIÓN
DE HACIENDA.

la
C/.



In
NU
C/. Sár



REPU
VIL

SEAT

Villaamil, 3
28039 MA

M
M

VENTA

VILLAAM

la Strada

C/. COVADONGA, 9 • TEL. 311 28 45



EL MEJOR
VIDEOCLUB
DE LA ZONA



Inaugurado en nuestro BARRIO
NUEVO ESTABLECIMIENTO en
C/. Sánchez Preciado, 17 • Tel. 311 54 19



✓ Últimas novedades
en vídeo.

✓ Video-Juegos Mega
Drive y Supernintendo.

✓ Número 1 en películas
muy muy especiales.



... Y con nuestro sistema de **bonos**
precios super económicos.



**REPUESTOS
VILLAAMIL, S. L.**

RECAMBIOS
ACCESORIOS
NEUMATICOS
MATERIAL
ELECTRICO

SEAT **RENAULT**  **CITROËNA**  **TALBOT** 

Villaamil, 31
28039 MADRID

311 41 30
Tels. 311 41 31 • Fax 450 64 54
311 41 08

ASESORIA VILLAAMIL, S. L.

A **V**
SESORIA **ILLAMIL**

FISCAL
CONTABLE
LABORAL
JURIDICA
SEGUROS
SOCIEDADES

311 53 13

VILLAAMIL, 42-1.º • Fax 440 64 54 • 28039 MADRID

M
M

**miguel
muebles**

MOBILIARIO DEL HOGAR

ARMARIOS EMPOTRADOS, A MEDIDA,
SIN OBRAS, DISEÑO MODERNO

VENTA SISTEMA A PLAZOS (Hasta 36 meses)

----- **VISITENOS** -----

VILLAAMIL, 31 • TEL. 311 41 33 - 28039 MADRID

ARTE y DISEÑO **arquetipo** si

C/. Alonso Núñez, 31 • Tel. 459 34 51 • 28039 MADRID
(Esquina a Ofelia Nieto)

DISEÑOS
TROFEOS
ESCULTURAS



REGALOS
BRONCES
ARTESANIA



VERCAMOTOR S.A.L.

AGENCIA OFICIAL RENAULT 

**EXPOSICIÓN Y VENTA DE
VEHÍCULOS NUEVOS Y DE OCASIÓN**

Francos Rodríguez, 58 ☎ 311 45 18

**INTERESANTES OFERTAS
EN NUESTROS TALLERES**

Descuento 10%. Validez hasta 30 de junio

**TALLERES: Mecánica • Electricidad
• Chapa • Pintura**

José Calvo, 2 ☎ 311 21 50



FRANCOS RODRÍGUEZ, 58 • ☎ 311 45 18 • MADRID 28039



**MOTOR
VILLAAMIL**

NUEVO CENTRO DE

MECANICA RAPIDA,

LAVADO

Y LUBRICACION

SERVICIO DEL AUTOMOVIL EN GENERAL

**RECAMBIOS DE PRIMERA CALIDAD
TRABAJOS GARANTIZADOS
A SU JUSTO PRECIO**



- MECANICA EN GENERAL
- ELECTRICIDAD Y ELECTRONICA
- CAMBIOS DE ACEITE
- LAVADO
- PARKING (POR HORAS/DIAS)
- APARCAMIENTO COMPLETO O MEDIA JORNADA
- HORARIO DE 9 a 20 H. ININTERRUMPIDO

Ayuntamiento de Madrid

Villaamil, 40 • Tel. 311 25 51 - 28039 Madrid