

EJEMPLAR GRATUITO

DEHESA *de la* VILLA

MADRID NORTE INFORMATIVO MENSUAL

AGO.- SEP. 1996 • AÑO IX

NUMERO 82

Las calles del barrio

DR. FEDERICO RUBIO Y GALÍ

**Pasado y presente
de una avenida
con futuro**

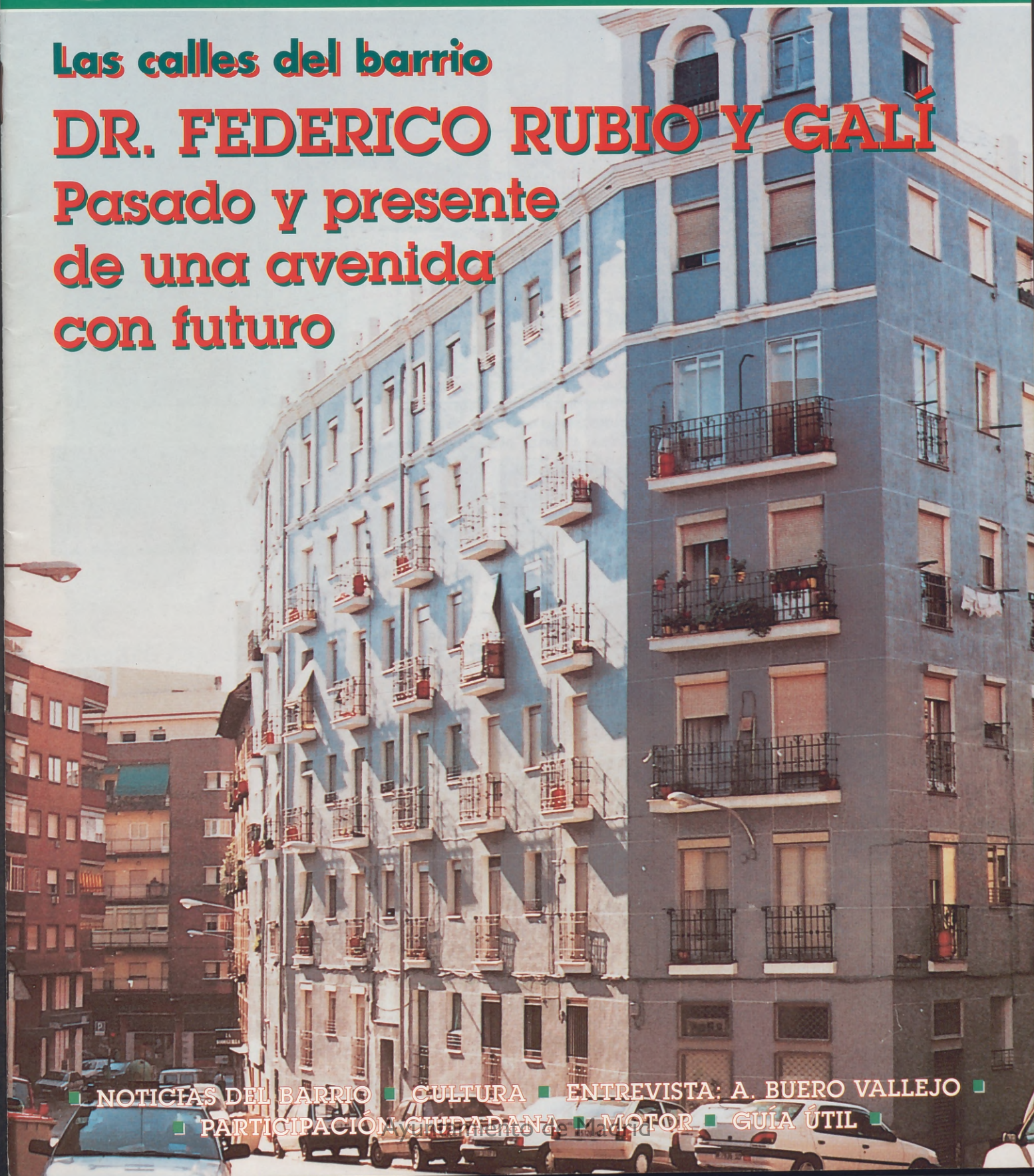

■ NOTICIAS DEL BARRIO ■ CULTURA ■ ENTREVISTA: A. BUERO VALLEJO ■
■ PARTICIPACIÓN CIUDADANA ■ MOTOR ■ GUÍA ÚTIL ■

HNO SÁNCHEZ

La solución estética
Peluquería Unisex

TRATAMIENTOS DE BELLEZA

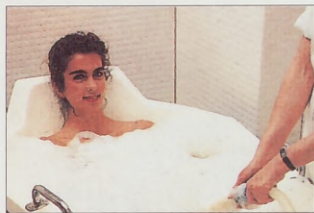

Tratamientos adelgazantes
Hidroterapia con Algas
y Esencias de Plantas

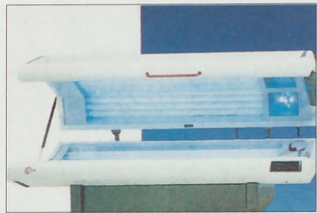

Solarium



Vendas calientes o frías
con algas

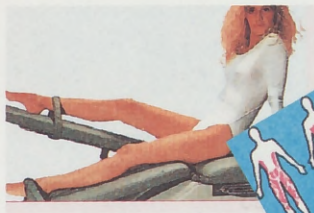

7 máquinas. Tonifica, fortalece
y modela con suavidad todo
el cuerpo sin esfuerzo ni fatiga



Sauna finlandesa

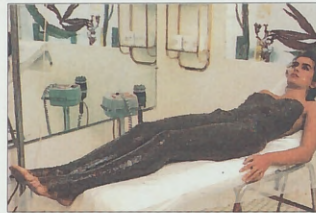

Tratamiento de cuerpo y senos
Cataplasma de algas

Le esperamos en

- Francos Rodríguez, 98 ☎ 459 94 90
- Antonio Machado, 33 ☎ 373 69 66

**NO CERRAMOS DURANTE
EL MES DE AGOSTO**

Hno Sánchez
Peluquería Unisex

- Belleza
- Gimnasio
- Perfumería
- Rayos Uva

C/Francos Rodríguez, 98
Tel.: 459 94 90

PELUQUEROS

PELUQUERÍA

- Señoras
- Caballeros
- Niños
- Novias

ESTÉTICA

- Limpieza de cutis
- Lifting
- Tratamientos corporales reductores y reafirmantes
- Vendas frías y calientes
- Placas
- Fresoterapia

DEPILACIÓN

- Cera caliente
- Cera fría
- Depilación definitiva (Sistema electrolisis y termolisis)

MANICURA Y PEDICURA

MAQUILLAJES

- Novia
- Fiesta
- Fantasía

GIMNASIO

- Sauna pasiva
- Sauna finlandesa
- Bañera hidromasaje

MASAJES

- Vital-Deportivo



**RECAMBIOS DE PRIMERA CALIDAD
TRABAJOS GARANTIZADOS
A SU JUSTO PRECIO**

MOTOR VILLAAMIL

**NUEVO CENTRO DE
MECANICA RAPIDA,
LAVADO
Y LUBRICACION
SERVICIO DEL AUTOMOVIL EN GENERAL**



- MECANICA EN GENERAL
- ELECTRICIDAD Y ELECTRONICA
- CAMBIOS DE ACEITE
- LAVADO
- PARKING (POR HORAS/DIAS)
- APARCAMIENTO COMPLETO O MEDIA JORNADA
- HORARIO DE 9 a 20 H. ININTERRUMPIDO

Ayuntamiento de Madrid
Villaamil, 40 • Tel. 311 25 51 - 28039 Madrid

AÑO IX • NÚMERO 81

JUNIO 1996

Director

Manuel Ruiz Cerezo

Consejo de Redacción

Sonia Recio, M^º Eugenia Tébar

Servicio de Información
Agencia GALLIMEDIA PRESS

REDACCIÓN

Carlos Martí, Jesús Ruiz Serrano

Reportajes y entrevistas
M^º Eugenia Tébar, Sonia Recio

Deportes

David R. García

Ecología

Santiago T. Casas

Mundo animal

A. J. P. Pérez

Gastronomía y salud

F. Javier Terrón

Fotografía

Irene Ruiz Plaza

Maquetación

L. G. Gallego

Departamento de Publicidad

Teléfono 459 70 06

Fotomecánica e Impresión

FARESO, S. A.

Edita

PUBIIDEASH, S. L.

Depósito legal

M-25151-1988

Correspondencia

Revista DEHESA DE LA VILLA

C.C. Julio Cortázar

Avda. Antonio Machado, 22

29035 MADRID

DISTRIBUCION GRATUITA

DEHESA DE LA VILLA

no comparte necesariamente
la opinión de sus colaboradores



EN PORTADA

La imagen que traemos este mes a nuestra portada corresponde a la popularmente llamada 'Casa del Barco' por su peculiar diseño exterior y que, a buen seguro, constituye el edificio más singular de la avenida del doctor Federico Rubio y Galí, a la cual dedicamos este mes nuestro especial de la serie LAS CALLES DEL BARRIO.

EDITORIAL

Animados por el interés que ha despertado entre nuestros lectores la sección LAS CALLES DEL BARRIO, corresponde el turno a la avenida del doctor Federico Rubio y Galí.

Esta vía puede considerarse dividida en tres partes o fases. La primera de ellas, entre los números 1 y 16, que pudo y debió ser una amplia avenida, denota en su trazado que —como muchas veces en este país— los intereses de unos cuantos primaron sobre el bien común, y ahora se pagan las consecuencias. Su parte izquierda, de reciente construcción y que también pudo ser otra cosa, dispone de una amplia zona ajardinada que no es precisamente un dechado de buen cuidado. Si a ello unimos que por su parte posterior pasa otra amplia calle, sería muy recomendable que las autoridades tomaran la decisión de convertir a la de Federico Rubio y Galí en una avenida de una sola dirección, con salida por la de Pablo Iglesias, evitando además las frecuentes colisiones que se producen en el cruce de ambas vías, que ni siquiera tiene un semáforo.

El segundo tramo o parte antigua de esta avenida es un caos circulatorio, mientras que la parte final, la última que se anexionó, cambia radicalmente de estructura, presentando un moderno trazado y abundante arbolado. De esto y de todo cuanto hemos podido apreciar, damos cuenta a nuestros lectores en el especial dedicado a la avenida del Dr. Federico Rubio y Galí.

Agradecemos la oportunidad que nos brindan los establecimientos que gentilmente han colaborado en este número, así como a los amables vecinos que con su información han hecho posible la culminación con éxito de nuestro trabajo. 

septiembre

SUMARIO

■ REPORTAJE ESPECIAL

Avda. del Dr. Federico Rubio y Galí.....4

■ NOTICIAS DEL BARRIO12

■ CULTURA

Los veranos de la Vaguada; actividades en los Centros Culturales y en las Instalaciones Deportivas Municipales; fiestas en los Distritos; becas y concursos16

■ ENTREVISTA

Antonio Buero Vallejo18

■ MOTOR

Citroën Saxo20

■ PARTICIPACIÓN

Nuevas secciones22

■ GUIA UTIL.....24

■ KIOSKOS COLABORADORES26

Este bonito rincón del castizo barrio de Bella Vista quitó su nombre al antiguo paseo de la Dirección, anárquica vía

creada sobre el camino que a principios de siglo bordeaba la dirección de las obras de construcción del Canal de Isabel II.

AVDA. DR. FEDERICO

La sinuosa transición entre Bellas Vistas



En los números anteriores, al escoger un edificio o conjunto emblemático que viniese a representar la imagen de la calle a la que nos íbamos a referir elegimos la iglesia del Colegio de los H.H. Salesianos en Francos Rodríguez y otro templo, la iglesia de Sta. María la Mayor, en la calle Villacamil, ahora, en la avenida del doctor Federico Rubio y Galí, este cometido le corresponde por derecho pro-

prio al edificio conocido popularmente como la 'Casa del Barco' que, con el caserón de los Guerras, está considerada como una de las construcciones más singulares y antiguas del Paseo de la Dirección, primitivo nombre de esta avenida y con el que aún se sigue denominando al resto del camino que bordeaba el Candillo en tiempos de su construcción.

Esta avenida del doctor Federico Rubio y Galí, como a continuación vere-

mos, tiene tres zonas claramente diferenciadas que se corresponden con sendas épocas de su realización.

La primera o más antigua de las tres la constituye el espacio comprendido entre las calles de Almansa y de María Pedraza, en cuyas intersecciones se encuentran ubicadas las ya mencionadas casas de los Guerra -número 23- y del Barco -actual número 49 y que fue con anterioridad el 25 del Paseo de la Dirección.

Esta primera zona, con una angosta calzada de doble dirección es, con la segunda, el tramo de mayor conflictividad de la avenida, ya que forzosamente, y en detrimento de su buena imagen, los vehículos tienen que invadir las aceras de ambos lados para poder detenerse sin impedir la circulación rodada, no obstante lo cual, se producen frecuen-

ANARQUÍA URBANÍSTICA.
Esta avenida, al igual que las calles adyacentes ofrece la imagen de un barrio que se ha desarrollado sin una estrategia urbana definida. La zona adquiere una fisonomía desigual, en la que contrastan edificios pretendidamente suntuosos y el empleo de materiales pobres y de tradición popular.



BALYSAT

SERVICIO OFICIAL



Balay



Lynx Fuyma

REPARAMOS TODOS SUS ELECTRODOMÉSTICOS

Avda. Dr. Federico Rubio y Galí, 104 ☎ 450 57 63

C/. Ofelia Nieto, 47

☎ 450 56 01

Con la instauración de la República Española se produjeron los consiguientes cambios de denominación de las calles,

siendo entonces cuando la actual avenida recibió el nombre del doctor Federico Rubio y Galí, insigne médico que fue de Isabel II.

RUBIO Y GALÍ

y la Ciudad Universitaria

CAOS CIRCULATORIO.
Es el pan nuestro de cada día en esta avenida, fruto del doble sentido de la circulación, aderezado con geniales ideas como ésta de colocar el único contenedor de recogida de vidrio de toda la calle en un lugar verdaderamente inoportuno.

tes atascos en cuanto un camión de reparto o similar se sitúa dentro de la calzada.

Impresiones de futuro

Recogidas las impresiones de varios vecinos, nos encontramos con que la iluminación de la avenida no es muy eficiente; las útiles papeleras, un día colocadas a satisfacción de todos, han desaparecido en su mayoría; los contenedores de papel para reciclar brillan por su ausencia y el único existente de recogida de vidrio no ha podido ser colocado en un lugar más inadecuado, en plena esquina de la calzada, dificultando el tráfico y la entrada a una de las flamantes oficinas bancarias que, eso sí, proliferan cada día más en la calle en sustitución de los antiguos establecimientos que, poco a poco, van diciendo adiós

ante una moderna concepción de la vida, no sabemos si mejor o peor, pero en cualquier caso distinta, en la que el paro aflora amenazante.

Solución al problema de la doble circulación

La abundancia de pequeña industria de comercio y talleres de distintas especialidades merece una mayor atención que la que actualmente se le dispensa, y puesto que actualmente existe ya otra bien conformada avenida casi paralela, entendemos que la del doctor Federico Rubio y Galí en su parte antigua debería ser de una sola dirección, lo que sin du-



da resolvería los graves problemas de tráfico, especialmente los que se producen durante las horas punta de los días laborables, medida que sería a la vez muy beneficiosa para la seguridad, la salud y la higiene de los vecinos, que ahora tienen que soportar

la densidad circulatoria y la contaminación producida por los atascos.

Intereses mandan

Otra parte de esta avenida, la segunda en su devenir en el tiempo y la primera en cuanto a su

La 'Casa del Barco' y el caserón de los Guerras son las más singulares y antiguas del Paseo de la Dirección, primitivo nombre de esta avenida

SUPERMERCADO **HEBER**

ESPECIALIDAD EN CARNES NATURALES
JAMÓN IBÉRICO DE BELLOTA • CORDERO LECHAL



AVDA. DR. FEDERICO RUBIO Y GALÍ, 71 SERVICIO A DOMICILIO ☎ 459 00 22

Ayuntamiento de Madrid

recorrido se refiere, es la comprendida entre su comienzo en la avenida de Pablo Iglesias y la calle Almansa. Su historia no alcanza a ser superior a unos 50 años, como puede apreciarse en sus actuales construcciones, que sustituyeron a las viejas casitas bajas y las abundantes huertas que

había a espaldas del grandioso edificio principal del hospital de Cruz Roja Española.

Es lamentable que, por primar los intereses de unos cuantos, la mayoría de los ciudadanos tengamos que soportar las consecuencias de un egoísta y pésimo urbanismo, pero aún hoy se sigue construyendo sin pensar en el futuro; es el caso evidente de la construcción de este tramo ya dentro de la época de la revolución de la automoción. Si sólo se le hubiesen dado en su momento 4 ó 6 metros más de anchura de calzada, podría ahora disponer de unas aceras suficientemente amplias y de trazado más regular, de refugios y espacios para las paradas del autobús y de una

mayor fluidez de tráfico aún manteniendo la doble dirección actual. En cambio se ha observado mucha dotación de zonas verdes privadas, para único solaz



SEGUIRÁ EN EL 2000.
A finales de siglo vemos como se sostienen en pie de forma incomprensible estos feos y peligrosos obstáculos ante la pasividad de nuestros urbanistas.



MENOS MAL. El tramo final, más al Norte, ofrece un urbanismo y una ordenación del tráfico menos caóticos que los del inicio y parte central de la avenida.



de sus moradores, y a veces ni siquiera eso, dado lo mal cuidadas que están, lo que tampoco dice nada en favor de sus propietarios.

Zona residencial

La última fase, es decir, del tramo comprendido entre la calle de María Pedraza y el cruce con la de

Franco Rodríguez, en el que finaliza, la avenida del Dr. Federico Rubio presenta un aspecto muy diferente de las otras dos partes ya comentadas, fruto de un urbanismo menos especulativo y de una reciente remodelación. Por lo demás, poco puede decirse aparte de lo que ya salta a la vista. Es una de esas zonas llamadas nobles o residenciales —aunque su nobleza sea un tanto discutible—, bien diseñada, urbanizada y construida con moderna concepción.

Más orientada a viviendas familiares, en la zona

Puesto que actualmente existe ya otra bien conformada avenida casi paralela, entendemos que la del doctor Federico Rubio y Galí en su parte antigua debería ser de una sola dirección

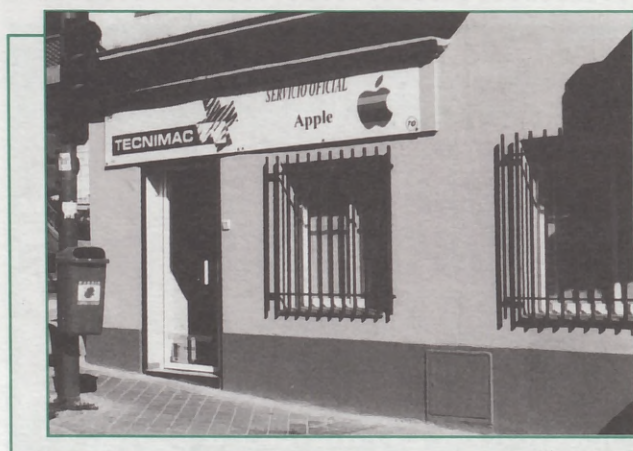

TECNIMAC
SERVICIO OFICIAL
Apple Computer

Avda. Dr. Federico Rubio y Galí, 70 • 28039 Madrid
Tel.: 311 67 73 • Fax: 311 78 45

no proliferar
mientos p
cos que e
demasiada
futuro, y
evidente
se, salvo
de los qu
productos
de prime
ra necesi
dad o uso
frecuente,
especial
mente los
dedica
dos al ra
mo de ali
menta
ción.

C o m
bastantes
espacios
verdes m
la reciente
algún 'ch
menos út

M
PE



VI
DO
4

AVDA. I

LI
M

• Fo

Avda. I
(Junto

no proliferan los establecimientos públicos, y los pocos que existen no tienen demasiada proyección de futuro, y esto es bastante evidente, mal que nos pese, salvo quizás en el caso de los que proporcionan productos de primera necesidad o uso frecuente, especialmente los dedicados al ramo de alimentación.

Con bastantes espacios verdes muy cuidados, con la reciente instalación de algún 'chirimbolo' más o menos útil, carece de sufi-



IMPREVISIÓN. Si sólo se le hubiesen dado en su momento 4 ó 6 m. más de anchura podría ahora disponer de unas aceras amplias y de trazado más regular, de refugios y espacios para las paradas del autobús y de una mayor fluidez de tráfico aún manteniendo la doble dirección actual.



AYER Y HOY. ¿Quién no pasó alguna vez por los salones del restaurante Biarritz, que era además centro de encuentro de intelectuales y políticos de la ciudad?. En el lugar que ocupaba se encuentra hoy un centro de rehabilitación de la superpoderosa ONCE.

ciente dotación de cabinas telefónicas y de contenedores para recogida de papel y vidrio. 

MUNDO ANIMAL

PELUQUERÍA CANINA



VISITAS A DOMICILIO
☎ 459 54 46

AVDA. DR. FEDERICO RUBIO Y GALÍ, 108 • 28040 MADRID

- MEDICINA GENERAL
- CIRUGÍA
- LABORATORIO CLÍNICO
- RAYOS X
- ECOGRAFÍAS
- VACUNACIONES
- MICROCHIPS
- CERTIFICADOS
- IGUALAS



ESCUELA INFANTIL

CISNE

- Flexibilidad de horario (7:30 h. - 18:00 h.)
- Niños desde meses hasta 4 años
- Personal titulado con años de experiencia
- Clases de inglés
- Programa didáctico

FIESTAS INFANTILES

Dr. Federico Rubio y Galí, 106 ☎ 450 77 82 • 28040 Madrid

LIBRERÍA MAREPE

LIBROS DE TEXTO:

- Educación Infantil
- Educación Primaria
 - E.S.O.
- Formación Profesional
 - Idiomas

Avda. Dr. Federico Rubio y Galí, 77
(Junto a Artimueble) ☎ 459 10 15

RESERVA TUS LIBROS DE TEXTO Y PARTICIPA EN EL SORTEO DE UNA MOUNTAIN-BIKE Y UN TELEVISOR PORTÁTIL



FOTOCOPIAS DESDE 3,80 PTAS.

- ☛ PAPELERÍA
- ☛ REGALOS
- ☛ IMPRENTA
- ☛ NOVEDADES LITERARIAS
- ☛ LITERATURA INFANTIL Y JUVENIL
- ☛ Además le conseguimos cualquier libro que no tengamos en 'stock'

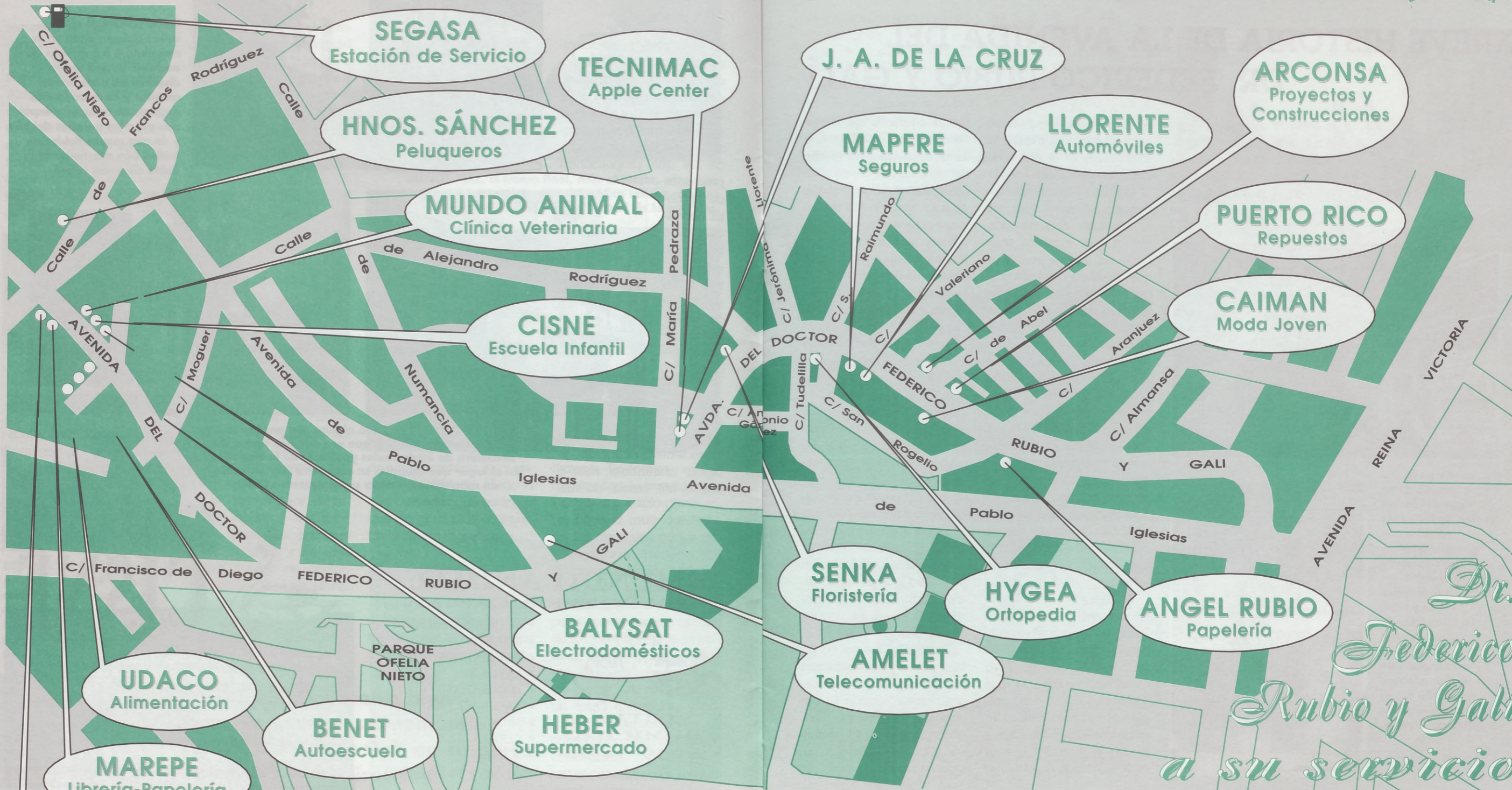

SEGASA
Estación de Servicio

TECNIMAC
Apple Center

HNOS. SÁNCHEZ
Peluqueros

MUNDO ANIMAL
Clínica Veterinaria

CISNE
Escuela Infantil

J. A. DE LA CRUZ

MAPFRE
Seguros

LLORENTE
Automóviles

ARCONSA
Proyectos y Construcciones

PUERTO RICO
Repuestos

CAIMAN
Moda Joven

UDACO
Alimentación

BENET
Autoescuela

MAREPE
Librería-Papelería

BALYSAT
Electrodomésticos

HEBER
Supermercado

SENKA
Floristería

HYGEA
Ortopedia

ANGEL RUBIO
Papelería

Dr. Federico Rubio y Galí a su servicio

FERCAR
Taller Automóviles

AMELET
INSTALACIONES - TELECOMUNICACION
Numancia, 2 ☎ 459 30 10

Repuestos PUERTO RICO
DR. FEDERICO RUBIO Y GALÍ, 32 TERUEL, 7
☎ 4599330 / 4599331 / 4591341 ☎ 5721648 / 5721649

ORTOPEDIA-HERBOLARIO HYGEA
PLANTILLAS • ZAPATOS ORTOPEDICOS • MEDIAS DESCANSO • FAJAS • PRÓTESIS
Dr. Federico Rubio y Galí, 41 ☎ 311 02 73

Auto escuela BENET
GARANTÍA DE SERIEDAD
Alto porcentaje de aprobados
• Dr. Federico Rubio y Galí, 71 ☎ 459 30 40
• López de Hoyos, 341 ☎ 766 36 23

Alimentación UDACO
Dr. Federico Rubio y Galí, 71 ☎ 459 20 48

Caimán
MODA JOVEN
Restos de fábrica • Precios únicos
AVDA. DR. FEDERICO RUBIO Y GALÍ, 33

MAPFRE
AUTOMÓVILES • VIDA, PENSIONES, SALUD
• SEGUROS MULTIRRIESGO DEL HOGAR •
• COMUNIDADES • COMERCIOS •
DR. FEDERICO RUBIO Y GALÍ, 39 ☎ 311 22 71 / 38 19

BREVE HISTORIA DE LA AVENIDA DEL DR. FEDERICO RUBIO Y GALÍ

La avenida que hoy ostenta con orgullo el nombre del insigne doctor **Federico Rubio y Galí** tuvo sus inicios allá por los años 10 del presente siglo, en el camino que bordeaba uno

de los ramales de suministro de agua a la capital que a la sazón construía el Canal de Isabel II, conocido aún hoy por 'el Canalillo' y que pasó a llamarse inicialmente Paseo de la Dirección, denominación que aún se mantiene para parte del antiguo camino y que constituye otra calle a la que esperamos dedicarle en breve la atención que merece.

Siempre según nuestras fuentes, es decir, las personas más mayores de la zona, fue a la llegada de la República cuando a este tramo más al Sur del Paseo de la Dirección se le dió el nombre del doctor **Federico Rubio y Galí** en recuerdo y homenaje de tan insigne figura, médico que fué de la reina **Isabel II** y con responsabilidades políticas de confianza, habiendo desempeñado, entre otras, las de embajador de España en Londres.

Aquella zona de huertas al suroeste del barrio de Bellas Vistas se fue transformando poco a poco, al principio como prolongación de calles ya existentes, como la de Almansa, y luego en más amplias y confortables avenidas como las de Pablo Iglesias y el paseo de Juan XXIII, entre otras, quedando la parte baja

de la avenida del doctor Federico Rubio y Galí con bastantes deficiencias por la falta de previsión de las distintas concejalías de Urbanismo del Ayuntamiento de Madrid, en lo que parece demostrado que privaron más los intereses particulares de unos cuantos que los generales de la mayoría de los ciudadanos. Esto, que debiera sorprendernos, no lo hace porque aún hoy se observan otros casos flagrantes de similar corte. Véase si no lo ocurrido con las escalinatas que unían las calles de Tremps y de Francisco de Diego con la avenida del doctor Federico Rubio y Galí, en cuyo espacio el Ayuntamiento ha construido una de esas moles que ahogan a las modestas pero bonitas viviendas unifamiliares de las mencionadas calles, y a otras, de urbanizaciones limítrofes con la Dehesa de la Villa, también les ha hecho la pascua, por lo que mucho nos tememos que acaben desapareciendo.

En la calle que nos ocupa merecen la pena destacarse dos edificios, ambos construidos prácticamente a la par que la propia avenida. Uno, el actual número 45 -y antiguo 23- del principio de la calle conocido por la 'Casa del



La por su forma conocida como 'Casa del Barco' es uno de los pocos edificios con características peculiares de la avenida del doctor Federico Rubio y Galí. La fotografía de abajo recoge la fachada correspondiente a la vivienda que en su día fue el hogar paterno de Santiago Carrillo.



AMELET S.L.

INSTALACIONES - TELECOMUNICACIÓN

INSTALACIÓN • REPARACIÓN • CONSERVACIÓN

- TV SATELITE
- ANTENAS COLECTIVAS
- PORTEROS ELECTRÓNICOS
- VIDEO PORTEROS-C.C.T.V.



¡presupuestos sin compromiso!

Numancia, 2 • 28039 MADRID

Tel. 459 30 10 • Fax 459 34 50

Ayuntamiento de Madrid

Barco',
do opor
tada d
presen
de 82 c
vivien
prestar
ción: E
han na
hasta s
tes de



El Puer
enlaza
Forman

MO

E

V

T

S

E

A

P

D

C

Barco', que hemos considerado oportuno presentar en portada de nuestra revista del presente mes. De este edificio de 82 años de existencia y 84 viviendas, merece la pena prestarle algo más de atención. En la 'Casa del Barco' han nacido, crecido y vivido hasta sus últimos días bastantes de sus primeros morado-

res, entre los cuales cabe destacar a **Cayetano Redondo**, último alcalde republicano de Madrid; a **David Antona**, secretario de la C.N.T. que pasó a ser gobernador civil de Ciudad Real. Siendo Alcalde de Madrid, Pedro Rico, fué teniente de alcalde y concejal del distrito de Chamberí, **Wenceslao Carrillo**, padre de



El Puente Amaniell o acueducto del canalillo y su entorno enlazan los barrios de Bellas Vistas y Ciudad Universitaria. Formando parte del actual paseo de Pablo Iglesias.



En las escalinatas que unían las calles de Tremps y de Francisco de Diego con la avenida del doctor Federico Rubio se ha construido una de esas moles que ahogan a las modestas pero bonitas viviendas unifamiliares.

Santiago Carrillo, que en su juventud también vivió en el domicilio paterno siendo ya secretario de las Juventudes Socialistas. Todas estas personalidades habitaron en esta modestas viviendas de poco más de 25 m², por las que en su época se pagaban quince pesetas.

La casa la construyó el ar-

quitecto **José Plaza** con la colaboración financiera del famoso torero **Vicente Pastor**.

Sirven estas pinceladas históricas como vano intento de resumir en tan corto espacio cerca de un siglo de historia de una calle que es casi un barrio.



ESTACIÓN DE SERVICIO • 24 HORAS

SEGASA

TIENDA DE
**SEVEN
ELEVEN**

AUTOLAVADO

PROMOCIÓN

9 + 1

DE OBSEQUIO



OFELIA NIETO, 64 (SEMIESQUINA C/ VILLAAMIL)

412 MILLONES DE PESETAS EN LA OPERACIÓN ASFALTO DE ESTE AÑO

Nuestros barrios, como en casos pasados, se han visto tímidamente reasfaltados, ya que han sido muy pocas las vías elegidas. En las fotografías, algunas de las calles 'afortunadas'.



Es ya el octavo año en que se lleva a cabo en nuestra ciudad la 'Operación Asfalto'. Iniciada el pasado 24 de julio, la edición del 96 incluyó 140 calles que se cubrieron con una nueva capa de pavimento,

con antideslizantes en curvas cerradas y porosos para evitar acumulación de agua en las vías rápidas. El presupuesto destinado para esta macro-operación ha sido de 412 millones.

C/ Alcalde Martín de Alzaga.



Nuestros barrios, como en casos pasados, se han visto tímidamente reasfaltados, ya que han sido muy pocas las vías elegidas. Dentro del distrito de Fuencarral-El Pardo las beneficiarias han sido la calle de Arzobispo Morcillo y la avenida Llano Castellano. En el de Moncloa-Aravaca, las calles Ferraz y Alcalde Martín de Alzaga. Y en Tetuán, las calles de Azucenas, Orense, Sor Ángela de la Cruz, General Yagüe, Olite y Guindos.

Esperemos que en la próxima 'Operación Asfalto' tengamos más fortuna. 

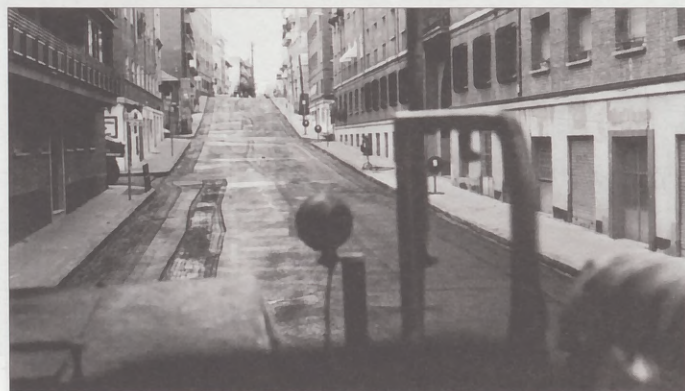

C/ Olite.

Paseo de la Dirección.



HORMIGONERA SI, HORMIGONERA NO

Continúa la polémica sobre la hormigonera de la calle Gabriela Mistral, situada en el distrito de Fuencarral. El PSOE pidió a comienzos de julio su cierre, algo rechazado por la edil **Beatriz Elorriaga** ya que, según ella, ya se había cerrado. Mientras, los vecinos protestan por su posible reapertura y el jefe de la planta, de la empresa Dragados, pide a la concejala que medie con los vecinos para re-

abrirla. La planta para la fabricación del hormigón se encuentra a unos 300 metros de las viviendas, lo que provocaba a los vecinos una constante nube de polvo que afectaba a la respiración y un incesante ruido por la noche con el que no podían conciliar el sueño. Al otro lado, Dragados afirma que de esta hormigonera sale exclusivamente hormigón que se utiliza en las obras del cierre de la M-40. 

ALMANSA 58

Los vecinos del edificio del número 58 de la calle Almansa han luchado por sus casas. El edificio, antiguo palacio de Sixto Cámara, fue demolido a comienzos de julio por parte del Departamento de Protección de la Edificación a raíz de la declaración de ruina inminente de la finca por parte de los técnicos municipales. Los vecinos se opusieron desde es comienzo a esta demolición, ya que habían denunciado anteriormente a la empresa Promociones Inmobiliarias Sermorca que construía en el local colindante unos garajes de tres plantas y un pequeño bloque de apartamentos, lo que provocó un derrumbamiento parcial en la finca del número 58, así que los vecinos creen que todo obedece a la especulación. Las obras de demoli-

ción se detuvieron al encontrarse el muro de contención situado en el centro de la casa, dejándose a los vecinos la decisión de consultar con un arquitecto el proseguir con la demolición o reconstruir la casa. Por su parte, la Empresa Municipal de la Vivienda (EMV) ofreció a los vecinos y comerciantes de Almansa 58 comprarles el local y realojarles en viviendas municipales o en el mismo lugar una vez se construya el nuevo inmueble. Al final esta oferta fue aceptada, adquiriendo la EMV el solar por 75 millones de pesetas, lo que es el 50% del precio de las viviendas que les proporcionarían en función de sus ingresos. El resto del precio podría ser pagado con la indemnización de la empresa constructora que provocó la caída del inmueble.



• breves • breves • breves • breves •

MADRID

■ Dos pabellones neomudéjares del antiguo matadero de Legazpi han sido cedidos para el futuro Museo de Arquitectura por el Ayuntamiento; así éste, junto con la Comunidad y el Colegio de Arquitectos, cofinanciará el que será el primer museo de arquitectura de España. El complejo tendrá unos 5.500 metros² y se espera que esté abierto al público a finales del 97.

■ El Puente de Ventas y sus rampas serán totalmente demolidos para ensanchar la M-30, todo ello para evitar los actuales cruces y atascos de la zona, así como para dotar a la M-30 de más carriles. Estos trabajos comenzarán en los primeros meses del 97 y tienen un plazo de realización de un año.

■ Las obras que se acometerán en el Museo del Prado y que se prolongarán más allá del 2.000 han sido escondidas por una sobrecubierta móvil, construida en acero y con un peso de trescientas toneladas, con un sofisticado sistema de desplazamiento que la hará moverse a seis metros por minuto.

NUESTROS BARRIOS

■ Hace un mes y medio que el gerente del IVIMA, Juan José Franch, entregó a los vecinos de La Ventilla cincuenta y cuatro pisos, incluidos en el Plan de Remodelación de Barrios que afecta a 2.344 viviendas de este distrito.

■ El distrito de Fuencarral cuenta con un nuevo centro de salud de atención primaria, situado entre las calles Rosalía de Castro y Alfonso Rodríguez Castelao. Este centro atenderá a todo el áreas de Fuentelareyna y sustituye al antiguo sito en la calle Isla Cerdeña. El edificio tiene 2.867 m² distribuidos en cuatro plantas. El presupuesto de las obras ha sido de 286 millones de pesetas y el del mobiliario ronda los 38 millones.



Illorente AUTOMOVILES

Nuevos y usados

AVDA. DR. FEDERICO RUBIO Y GALÍ, 37 ☎ 450 30 59 • 28039 MADRID
**CONCESIONARIO OFICIAL TOYOTA EN MATA-
 TALLERES: AVDA. DR. FEDERICO RUBIO Y GALÍ, 62 Y C/ JUAN PANTOJA,**

Marca/modelo	20	Año	Color	Extras	Precio	Marca/modelo	Año	Color	Extras	Precio
RENAULT 21 TXI		91	Blanco	A/A; D/A	1.100.000	CITROEN AX SAPPORO	89	Blanco		450.000
RENAULT 19 TXE		89	Rojo	A/A; D/A	700.000	FIAT TIPO 1.8 i	90	Verde	A/A; D/A	650.000
OPEL KADETT 1.6		89	Gris		550.000	SEAT IBIZA SXI	89	Azul	LL; C/C; E/E	475.000
NISSAN PRIMERA GT		91	Gris	A/A; D/A	1.300.000	NISSAN PATROL 6 CIL D	90	Rojo		1.650.000
NISSAN VANETTE		89	Gris		625.000	TOYOTA LAND CRUISER TD	91	Azul	A/A	1.850.000
CITROEN AX 1.4 DIESEL		92	Rojo	5 puertas	725.000	MERCEDES 320 E	92	Verde	Full equipé	4.300.000

CONFÍE EN NOSOTROS

Tenemos lo que usted desea a los mejores precios

LA COMUNIDAD DE MADRID REFORMA SU SEDE DE LA PUERTA DEL SOL



Principales detalles del proyecto.

El esqueleto del principal edificio de la Puerta del Sol ya no le queda ni uno solo de los postizos que sus sucesivos moradores le fueron reformando a lo largo de su ya larga y azarosa existencia, además de haber conjurado el riesgo de desplome de su conocidísi-

ma torre del reloj, que no deja de ser uno de los pocos añadidos a la construcción original que se libra de la piqueta.

El proyecto de reforma de la histórica Casa de Correos, hoy sede de la presidencia de la Comunidad Autónoma de Madrid, prevé también la eliminación de las dos plantas con las

que se había 'rellenado' el patio interior del viejo caserón y su reconversión en un espacio diáfano y luminoso con la instalación de una cubierta de cristal sobre dicho patio.

El afán de restaurar la sede autonómica madrileña no es solamente el derivado de restablecerle su diseño original, sino que el deterioro al que había llegado hizo peligrar incluso las estructuras del edificio, a causa sobre todo de las plantas postizas y de la torrecilla del reloj, cuyo peso excedía al que buenamente podía soportar, lo que obliga ahora a los técnicos a construir una estructura en el interior que refuerce el sostén del templete.

Una vez terminados las obras de sustentación y de demolición de las plantas añadidas al patio darán comienzo los trabajos de rehabilitación, que con un coste de 2.600 millones de pesetas se concluirán hacia finales del año 1997, aunque existe el compromiso de que el reloj acuda a su tradicional cita anual con las uvas de la suerte de este próximo fin de año.

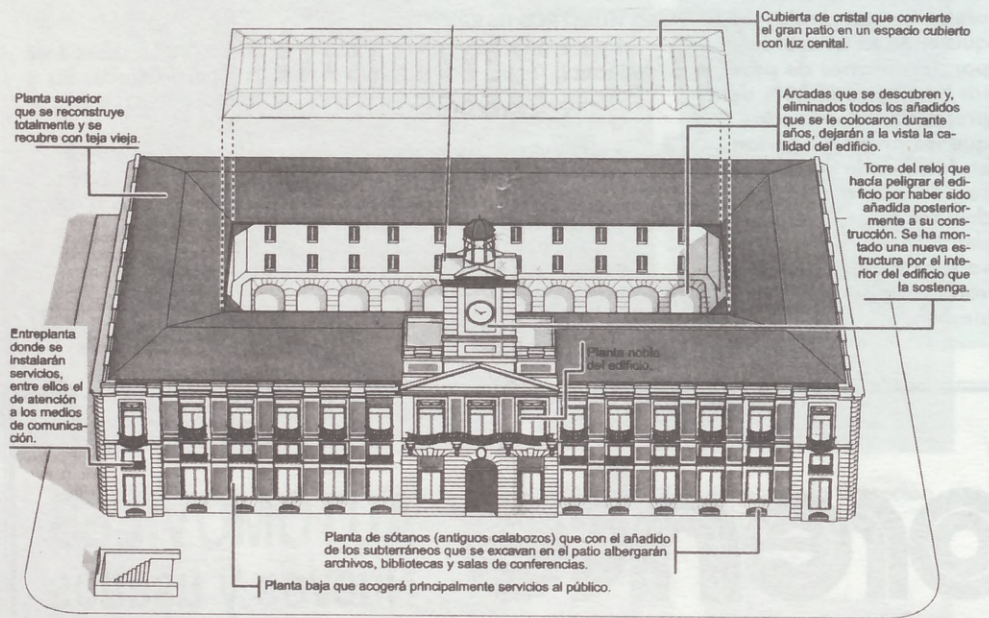

(Diseño infográfico de F. Rubio/C. G. Simón para el diario ABC)

La demolición de las dos plantas añadidas deja a la vista las hermosas arcadas del patio central que ahora se cubrirá con un techo de cristal

Papelería ANGEL RUBIO



- MATERIAL TÉCNICO
- OBJETOS DE ESCRITORIO
- ARTÍCULOS DE REGALO
- CONSUMIBLES INFORMÁTICOS
- MATERIAL ESCOLAR



Avda. Dr. Federico Rubio y Galí, 19 • Tel.: 533 14 18 • Fax: 535 32 85 • 28039 MADRID

Ayuntamiento de Madrid

Actividades en el Tempete del Parque

VERANOS DE LA VAGUADA



Dentro del Parque de La Vaguada todo es diversión desde finales del mes de junio. Muchos han sido los artistas que han desfilado por un escenario tan cercano a nosotros, como también bastantes han sido las películas proyectadas en el cine al aire libre que se ha instalado con una capacidad ligeramente limitada. Aún así, siempre es de tener en cuenta estas iniciativas culturales para nuestros barrios.

El mes de septiembre supone el punto y final a estas actividades lúdicas. En el cine se proyectará el día 6 la película estadounidense "Veredicto final", protagonizada por Paul Newman. El día 13 se pasará "Nuestros maravillosos aliados", una divertida comedia con tintes alienígenas.

Dentro de las actuaciones, el día 7 se celebrará la "Noche Joven", con la actuación del popular grupo del distrito Alquitara y El Mecánico del Swing, que nos presentará su nuevo disco "De par en par". El día 14, a las 22:00 actuará el humorista Fali; a las 22:30 tocará la Orquesta Platino y a las 24:00 horas, como digno cierre de festejos, gran castillo de fuegos artificiales.

El día 13 se pasará "Nuestros maravillosos aliados", una divertida comedia con tintes alienígenas.



Centros Culturales

ABIERTA LA INSCRIPCIÓN PARA TALLERES Y CURSOS

A partir del mes septiembre comienza un nuevo programa de actividades para los diversos centros culturales de nuestros distritos. Muchos de estos centros, como es el caso del 'Juan Gris', perteneciente a la Junta Municipal de Moncloa-Aravaca, cambian de dirección y de actividades, algo más orientadas al público asistente.

Se pueden informar en las Juntas Municipales de las diferentes ubicaciones de los centros culturales de su barriada, o en el número de información general 010. En los próximos números la revista DEHESA DE LA VILLA les informará puntualmente de estas actividades.

Se pueden informar en las Juntas Municipales de las diferentes ubicaciones de los centros culturales de su barriada, o en el número de información general 010. En los próximos números la revista DEHESA DE LA VILLA les informará puntualmente de estas actividades.

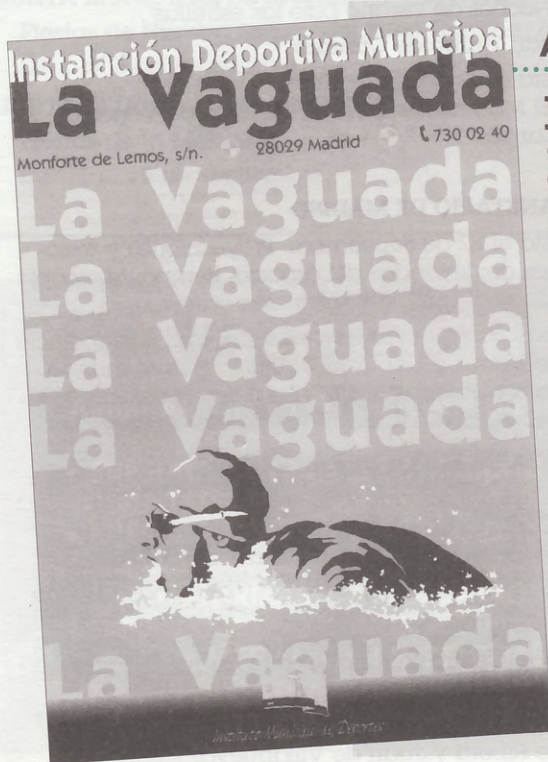

Actividades deportivas

PROGRAMA DE LA INSTALACIÓN DEPORTIVA MUNICIPAL 'LA VAGUADA'

El Instituto Municipal de Deportes, dependiente del Ayuntamiento de Madrid, gestiona 45 instalaciones distribuidas por toda la ciudad destinadas a promocionar el deporte entre los madrileños. Para ello cuenta con un personal altamente cualificado, licenciado en el INEF y titulado por el Ministerio de Educación y las Federaciones Deportivas Españolas.

Dentro de estas instalaciones municipales está la de la Vaguada, que ofrece una interesante oferta para practicar deportes acuáticos: natación y submarinismo. Las actividades son: escuelas infantiles, de 4 a 16 años; clases para adultos, a partir de 17 años; clases para mayores, de 65 años en adelante y clases para discapacitados físicos. Los precios varían según la edad y la clase de entrada (bono o simple). La instalación deportiva está situada en la calle Monforte de Lemos, teléfono 7300240.

Programa

LOS VERANOS DE LA VILLA

El mes de septiembre cierra la programación de los Veranos de la Villa, que en esta su octava edición ha elegido como cartel anunciador una obra de Ouka Lele. En esta celebración se ha retomado uno de los lugares más emblemáticos para la programación de varios eventos: la Plaza de Toros de las Ventas, algo que ha permitido organizar nuevos actos y ofrecer un mayor aforo para los espectáculos.



Programación de actividades:

MUSICA

Lugar: **Patio Central de Conde Duque.**

*Martes, 3 de Septiembre (21:30)

Música Inma Serrano

*Miércoles, 4 de Septiembre (21:30)

Académica Palanca

*Jueves, 5 de Septiembre (21:00)

"La noche del Bolero", con Omara Portuondo, Jackeline Castellanos y artistas invitados.

*Viernes, 6 de Septiembre (21:30)

La vieja trova santiaguera.

Lugar: **Plaza de Toros de las Ventas.**

*Martes, 10 de Septiembre (21:00)

"Más duros que nunca", con Barricada, Los suaves y dos artistas invitados.

*Miércoles, 11 de Septiembre (22:00)

Sergio Dalma y artistas invitados.

*Sábado, 14 de Septiembre (22:00)

La Unión.

Lugar: **Teatro Nuevo Apolo.**

Hasta el 30 de Septiembre (22:30)

Tropicana de la Habana.

Lugar: **Clamores Jazz Club.**

Del 3 al 7 de Septiembre.

Pedro Iturralde Quartet.

Del 10 al 14 de Septiembre.

Jorge Pardo- Perico Sambbeat Quartet.

MÚSICA CLÁSICA

Lugar: **Templo de Música del Parque del Retiro** (12:00).

Domingos, 8 y 15 de Septiembre.

Banda Sinfónica Municipal de Madrid dirigida por Enrique García Asensio.

BALLET

Lugar: **Teatro de Madrid.**

Hasta el 15 de Septiembre.

Ballet de Víctor Ullate, "Gala de pasos a dos".

**TEATRO**

Lugar: **Teatro Español.**

Hasta Octubre.

"Carlo Monte en Monte Carlo", opereta de Enrique Jardiel Poncela y música de Jacinto Guerrero.

Lugar: **Teatro de Madrid Exterior (La Vaguada).**

Hasta el 10 de Septiembre. Escena abierta, "Noches de verano bajo las estrellas".

Lugar: **Teatro de Cámara.**

Hasta el 22 de Septiembre.

"El Maestro de danzar", de Lope de Vega y Carpio.

PLANETARIO DE MADRID

Hasta el 22 de Septiembre. Proyecciones y sesiones de: leyendas del espacio- tiempo, telescopio espacial Hubble y mil y una estrellas.

Exposiciones de: taller de astronomía, la superficie de Venus y Neptuno: el último nuevo mundo. Sala de vídeos. Audiovisual de el zodiaco.

PLAZA DE TOROS DE LAS VENTAS

Viernes 6 y sábado 7 de Septiembre (21:00).

"Cómo bailan los caballos andaluces" de la Real Escuela Andaluza de Arte Ecuestre.

EXPOSICIONES

Lugar: **Centro Cultural Conde Duque.**

Del 3 al 29 de Septiembre.

XI Premio L'Oréal de Pintura, en la Sala Pedro de Ribera y Juan de Villanueva.

Convocatorias

BECAS Y CONCURSOS

***Becas de acceso a la Universidad para jóvenes con minusvalías que quieran acceder al primer curso de cualquier universidad pública.**

Convoca: Fundación Ayuda Formación e Integración del Minusválido, tlf: 3528998. Plazo: hasta el 30 de octubre.

***Becas para cursar un master universitario de hostelería y turismo en la Universidad de Cornell/ Essec.**

Convoca: Fundación Barceló, Carrer de Sant Jaume.07012 Palma de Mallorca. Plazo: hasta el 15 de noviembre.

***I Premio de Relatos Conde Lucanor.**

Convoca: Ministerio de Asuntos Sociales. Tema: relatos de entre 100 y 150 folios. Inscripciones: Instituto de la Juventud.

***VII Premio Nacional de Poesía José Hierro.**

Convoca: Ayuntamiento de San Sebastián de los Reyes. Inscripciones: Patronato Municipal de Servicios Área de Cultura Universidad Popular, tlf: 6544358. Plazo: hasta el 30 de Septiembre.

¡¡¡NO TE CORTES!!!

El Ayuntamiento de Madrid ha creado el Programa del Adolescente, dentro de su Área de Salud y Consumo. Ofrecen: una Asesoría para que todos los adolescentes puedan expresar sus necesidades, dudas y temores sobre cualquier tema; un espacio de Consulta dedicado a la salud; y otro de Educación para la Salud, al que se puede asistir en grupo y donde se organizan charlas y coloquios sobre cualquier tema.

Para acceder a este Programa del Adolescente sólo es necesario ser menor de 20 años. Es gratuito y se asegura la confidencialidad.

Para apuntarse basta con acudir al Centro Integrado de la Salud más próximo a tu domicilio. Para informarse de cuál es el que corresponde, llamar al teléfono 010.



Fiestas

LOS DISTRITOS SE DIVIERTEN

JUNTA MUNICIPAL DE FUENCARRAL- EL PARDO.

Fiestas de El Pardo. Del 2 al 8 de Septiembre.

JUNTA MUNICIPAL DE MONCLOA- ARAVACA.

Fiestas de Nuestra Señora del Buen Camino (Aravaca). Del 6 al 8 de Septiembre.

JUNTA MUNICIPAL DE ARGANZUELA.

Fiestas de la Melonera. Del 11 al 15 de Septiembre.

JUNTA MUNICIPAL DE USERA.

Fiestas de Usera. Del 12 al 15 de Septiembre.

JUNTA MUNICIPAL VILLA DE VALLECAS.

Fiestas de la Virgen de la Torre. Del 7 al 15 de Septiembre.

JUNTA MUNICIPAL DE BARAJAS.

Fiestas de Nuestra Señora de la Soledad. Del 12 al 15 de Septiembre.

Talleres FERCAR

CARBURACIÓN • INYECCIÓN • DIESEL

• PUESTA A PUNTO • ELECTRICIDAD •

• PUESTA A PUNTO • ELECTRICIDAD •

• ALARMAS • AUTORRADIOS •

• MECÁNICA EN GENERAL •

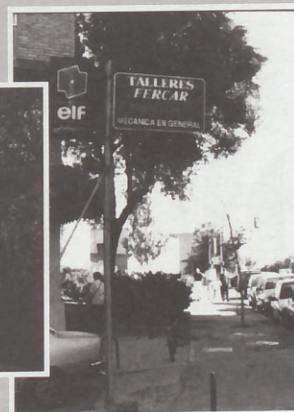

Dr. Federico Rubio y Galí, 79 ☎ 459 23 01 • 28040 MADRID

Antonio Buero Vallejo

RECUERDOS DE UN CONDENADO A MUERTE



Retrato de Miguel Hernández dedicado al poeta por Buero Vallejo "en recuerdo de nuestra amistad de la cárcel".



Las obras de **Buero Vallejo** parecen a menudo estar cercadas por cierta oscuridad y recogimiento, sin embargo su casa y su espíritu están bastante alejados de esta tenebrosa visión. Las paredes blancas están salpicadas de retratos y cuadros que nos descubren una duradera afición por la pintura. **Don Antonio** anda despacio pero erguido, con las manos en los bolsillos de su chaqueta de ocos marrón. Se sienta de lado en el sillón de terciopelo verde dispuesto a contestar a nuestras preguntas. Muy a menudo utiliza las manos, en especial los dedos para subrayar alguna de las afirmaciones y se toca con ellos la frente para pensar un momento. No tiene sentido oírle hablar sin verle.

—Ahora se cumplen 60 años del inicio de la Guerra Civil, ¿cómo recuerda su estancia en la cárcel, y en especial su amistad con Miguel Hernández?

—En realidad aunque esa fue una amistad interesante, no fue algo decisivo en mi vida. Yo a Miguel ya le había conocido en la guerra pero de forma superficial. Estando en

prisión llegó él. Estuvimos bastantes meses en la misma sala de los condenados a muerte. Hablábamos de mil cosas y de poesía, como no...—contesta con cierta ironía—.

—¿Cómo fueron aquellos momentos en los que estaba pendiente de su ejecución?

—Lo tomé con cierta entereza porque no me había hecho ilusiones, era la consecuencia lógica de haber perdido la guerra. Tuve mis sobresaltos, dos o tres ocasiones en las que algunos de mi mismo expediente creíamos que nos iban a fusilar. Yo le di mi pipa a un compañero, até el petate para que al día siguiente mi familia se lo pudiera llevar con comodidad y me despedí de algunos amigos. Me asomé a una de las ventanas por última vez, y esperé. Luego resultaba una falsa alarma. Hubo un momento en que sacaron a los que quedaban de mi expediente y creí que mi nombre iba a sonar. Finalmente conseguí la conmutación de la pena por cadena perpetua. Anduve por diversas cárceles durante seis años y medio hasta que un día me dieron la libertad condicional.

—¿Cómo se portó la censura del momento con sus obras?

—Hubo que cambiar un par de frases cuando se ponían suaves; si se ponían duros imponían cortes graves o prohibían



F L O R I S T E R Í A

Senka



PLANTAS Y FLORES NATURALES • ESPECIALIDAD EN TODA CLASE DE TRABAJOS CON FLOR NATURAL, SEDA Y SECA
• DECORACIÓN DE INTERIORES Y EXTERIORES • REGALOS • BODAS • RAMOS Y TOCADOS DE NOVIA •
CORONAS Y ARREGLOS FUNERARIOS • SERVICIO A DOMICILIO • SERVICIOS ESPECIALES A EMPRESAS

AVDA. DR. FEDERICO RUBIO Y GALÍ, 60 • TEL. 450 79 94 • 28039 MADRID

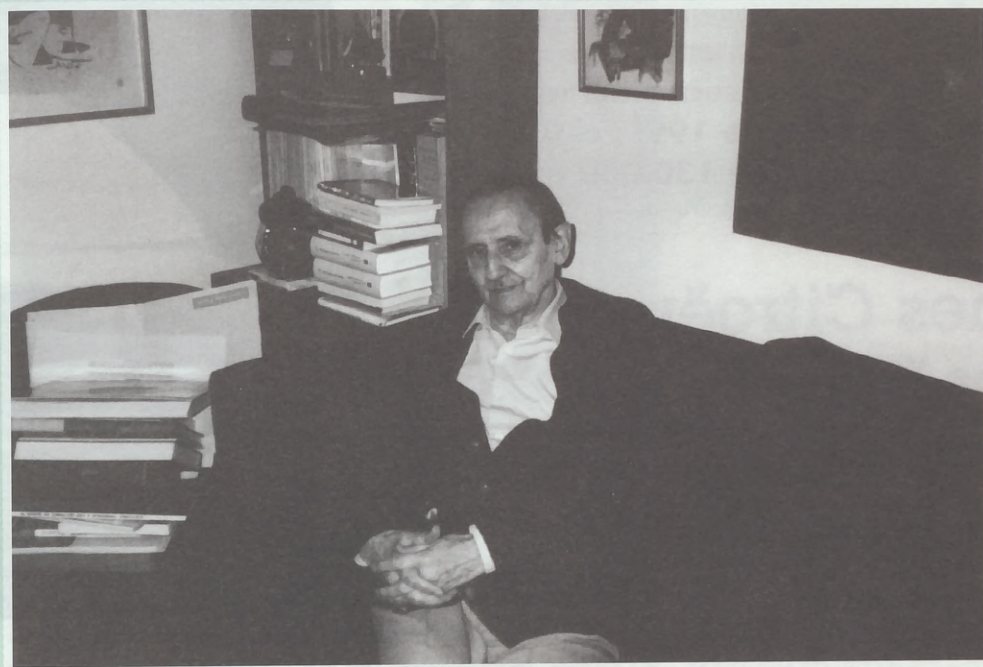

Antonio Buero Vallejo es un hombre sencillo que sonríe al final de cada respuesta, se confiesa vago y preocupado por la pérdida de valores en el hombre y en la juventud.

la obra, o bien la retrasaban indefinidamente. Ahora bien, es común y polémica la idea de que bajo la censura de Franco no se podía hacer nada realmente bueno. Aquí era difícil hacer las cosas pero eso mismo era un reto. En todas las etapas de la Historia, en casi todas, ha habido censura, y en todas se han hecho grandes obras maestras. La literatura es un arte constitutivamente indirecto, porque lo indirecto es una riqueza literaria. El teatro realmente crítico y combativo frente a la situación que se ha vivido en España se ha hecho bajo el régimen de Franco. Luego viene la democracia y apenas se hace un teatro crítico. La situación actual de la Humanidad sigue siendo muy incierta, por no decir catastrófica, y claro que se puede y se debe seguir haciendo un arte combativo, no sólo estético.

—¿Cual cree que son las inquietudes del público actual?

—En cualquier época el gran público instintivamente prefiere la obra ligera, distraída, de humor. Aunque no deja de haber grandes minorías preocupadas e interesadas por problemas que reclaman un arte ambicioso. Y esto es lo que en esta época permite que siga habiendo literatura y un teatro dignos de interés. De tal manera que incluso en muchas ocasiones este tipo de arte elevado, importantes, llega a conquistar al gran público y se convierte en una obra de éxito.

Antonio Buero Vallejo se muestra entusiasmado cada vez que dice que el teatro es una cosa que se lleva dentro y después de dos pequeños cuentos descarta la posibilidad de hacer novela. Es un hombre sencillo que sonríe al final de cada respuesta, se confiesa vago y preocupado por la pérdida de valores en el hombre y en la juventud.

María Eugenia Tébar 

“La situación actual de la Humanidad sigue siendo muy incierta, por no decir catastrófica, y claro que se puede y se debe seguir haciendo un arte combativo, no sólo estético”

JOYERÍA Y RELOJERÍA

L GUIJARRO Y
DE LA TORRE
Joyereros

TALLERES PROPIOS • FACILIDADES DE PAGO
COMPOSTURAS GARANTIZADAS

Ambrosio Vallejo, 4 (esquina Villaamil)

☎ 31136 73

Angulos

ENMARCACIONES Y DECORACIÓN S.L.

CUBRECONTADORES A MEDIDA
SE ENMARCA TODO TIPO DE TRABAJOS

• Regalos • Portafotos •

Francos Rodríguez, 58

☎ 311 31 05 • 28039 MADRID

El Citroën Saxo forma parte del segmento B de los vehículos de más de 90 CV. Este sector del mercado ha supuesto en Europa, a lo largo de 1995, el 3,5% de las ventas de vehículos, con cerca de 130.000 unidades.

Dos opciones Citroën Saxo:
Deportivo y Diesel

PEQUEÑA GRAN ELECCIÓN



Desde su lanzamiento la gama Saxo se ha enriquecido rápidamente y ahora, con la incorporación de Saxo VTS 16 V y el Diesel, se completa una oferta al mercado que ofrece 8 versiones en total.

Saxo VTS 16 V, todo un deportivo.

Tras haber sorprendido en los circuitos, el nuevo

Citroën Saxo VTS hace su aparición en el mercado español. Este deportivo cuenta con un nuevo motor 1.6i, de 16 válvulas, 1.587 cm³ y 120 CV de potencia, obtenida a 6.600 rpm. Sus prestaciones alcanzan un alto nivel: 205 km/h de velocidad máxima y una aceleración de 0 a 100 km/h en sólo 7,7 segundos.

Pero no es sólo el motor lo que dota a esta versión

del Saxo de un comportamiento deportivo; su imagen externa responde a lo que se espera de un coche de este talante con la incorporación de paragolpes con faldón, moldura de paso de rueda y estribos. Su carácter deportivo está realzado por unas llantas de aleación ligera específicas 'Toulouse', calzadas con neumáticos Michelin 185/ 55 RN 14 y por la presencia de unos faros anti-

Su línea atractiva y moderna dotan al Saxo de un gran potencial en el mercado.

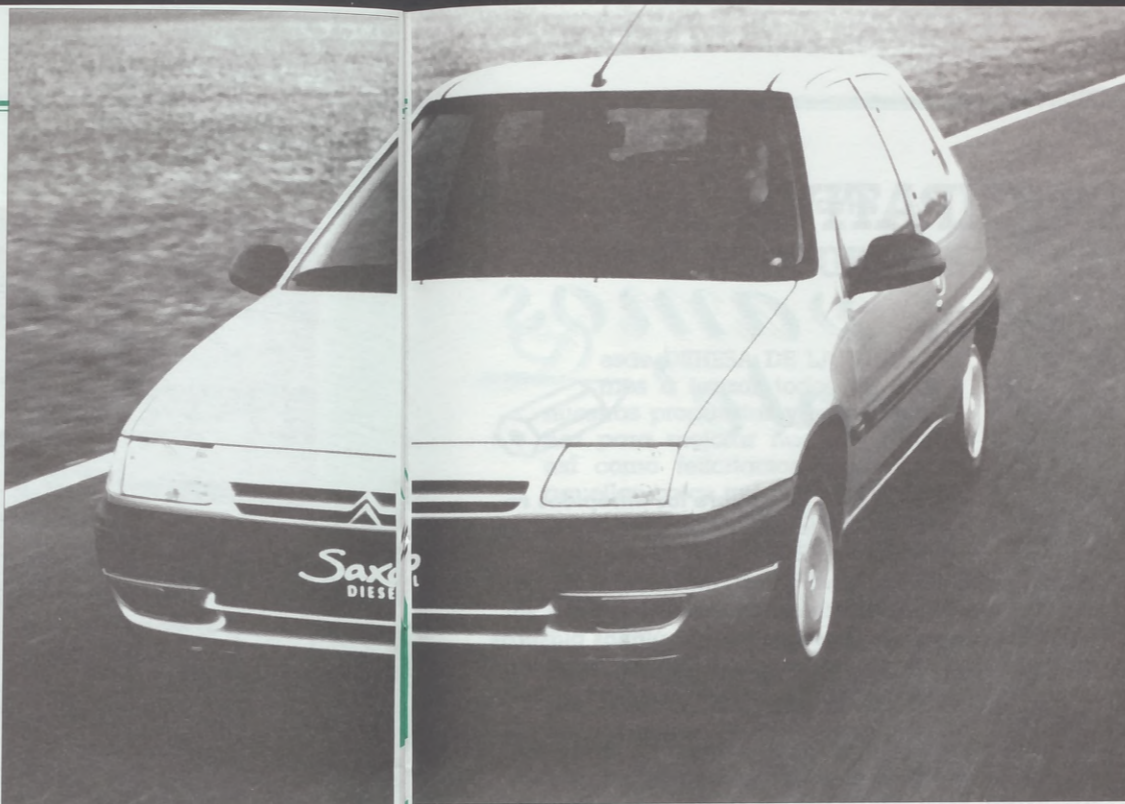

niebla delanteros integrados en el paragolpes.

En el interior se aprecian algunas mejoras importantes que redundan en la calidad y el acabado global. Los plásticos interiores no destacan por su aspecto, pero son resistentes. Los asientos delanteros tienen una excelente sujeción. La única pega es la baja posición del volante que hace que toque con las piernas, algo por otro lado ya achacable al otro familiar del Saxo, el AX.

El salpicadero cuenta con indicador de aguja para la temperatura de agua, testigo del nivel de aceite y dos indicadores de aguja para el nivel y la temperatura del aceite. Además, el equipamiento de este modelo incluye la dirección

asistida, arranque codificado, retrovisores eléctricos térmicos, cierre centralizado con mando a distancia...

Por lo que se refiere al resto de los ocupantes, los de los asientos traseros no disfrutaban de mucho espacio, similarmente a como ocurre en el Opel Corsa o en el Nissan Micra. Se ofrece la banqueta trasera fraccionable.

El precio de este pequeño deportivo pasa de los dos millones. Para el Saxo VTS, dentro del precio base, hay un equipamiento muy completo, al que sólo falta incluir ABS y aire acondicionado, además de otros pequeños detalles. En cualquier caso, se encuentra bien situado en relación al precio con la

En el interior se aprecian algunas mejoras importantes que redundan en la calidad y en el acabado global

competencia, puesto que es más barato que ninguno y no va menos equipado.

Saxo Diesel: buenas prestaciones y reducido consumo

La acertada combinación de un motor diesel económico y duradero, una línea atractiva y moderna y habitáculo amplio y seguro, han dado lugar a una magnífica opción: el Citroën Saxo Diesel, una berlina compacta de dos cuerpos, cinco plazas y tres puertas, que mantiene el espíritu de la nueva imagen Citroën.

El Saxo Diesel recurre al reconocido motor TUD5 de 1.527 cm³, que desarrolla una potencia de 58 CV a 5.000 rpm y un par máximo de 9,7 mKg a 2.250 rpm. Con él se alían la excelente aerodinámica, el leve peso y los elementos mecánicos adecuados para ofrecer buenas prestaciones, adecuado consumo y el más absoluto silencio.

El Citroën Saxo consume muy poco, 3,8 litros cada 100 Km a una velocidad de 90 Km/h, lo que le permite realizar unos 1.200 kilómetros sin necesidad de repostar -similar a una viaje Madrid, Barcelona, Madrid-. Además, alcanza los 158 km/h. de velocidad máxima, necesitando 37 segundos para recorrer los 1.000 metros con salida parada. En ciudad consume algo menos de 6 litros a los 100 km.

Ofrece elementos de confort y detalles de acabado de segmentos superior, tales como alarma sonora de olvido de luces, luz trasera de niebla, tercera luz de freno, faros halógenos, molduras de protección lateral, lunas tintadas... Su nivel de equipamiento se enriquece aún más con dirección asistida, respaldo trasero abatible y fraccionado, asientos terciopelo o elevables delanteros eléctricos.

El precio de este pequeño diesel es muy adecuado a las condiciones del mercado, superando el millón y medio de pesetas. En la versión X se ofrece un 'pack' muy interesante sobre el base que incorpora cierre centralizado y arranque codificado. Dentro de la versión SX, de precio base algo superior (1.783.000 pesetas), también se ofrece entre las opciones otro 'pack' de llantas de aleación y arranque codificado digno de tener en cuenta.



Con la incorporación de Saxo VTS 16 V y el Diesel, se completa una oferta al mercado de un total de 8 versiones de este modelo de Citroën.

S. RECIO



Ayuntamiento de Madrid

Colaboración ciudadana NUESTRAS PROPUESTAS

Desde DEHESA DE LA VILLA vamos a lanzar todos los meses nuestras propuestas y reivindicaciones para mejorar nuestros barrios, así como felicitaciones por todas aquellas cosas que sucedan y mejoren nuestra barriada. Para ello necesitamos su colaboración, enviándonos cartas donde usted sea el que premie o el que censure. Anímese a colaborar.

Proponemos la celebración de unas fiestas conjuntas de todos los barrios que se pueden agrupar bajo el enclave de la Dehesa de la Villa. Sería muy positivo para que todos los vecinos nos conociésemos mejor, suprimiésemos las rencillas entre los barrios y disfrutásemos del entorno natural que es nuestra Dehesa.

Queremos reciclar nuestro papel y no podemos. Cada vez que juntamos en casa el suficiente como para acudir a un contenedor de reciclado, tenemos que recorrer varias calles hasta dar con él. ¿Por qué nos conciencian para ser ecológicos y luego no nos dejan serlo? ¿Para cuándo más contenedores en nuestros barrios?

Una mala distribución de espacio se aprecia en la calle Aguila-fuente. Su reurbanización ha aumentado considerablemente el tamaño de las aceras, disminuyendo el desti-



nado a la calzada. Se permite aparcar en una de las zonas en línea, mientras que en la otra se aparca sobre la acera. Resultado: se dificulta el paso de vehículos y ni el camión de la basura puede cumplir con su servicio. Para más embrollo, una de las aceras creadas de tan considerable tamaño es completamente inservible, ya que los portales de las fincas dan a la calle paralela. Sería mejor una acera más pequeña pero más útil para todos.

Los vecinos denuncian PERDIENDO EL PASO

Hace muchos, muchos años, en una calle llamada Francisco de Diego (distrito de Moncloa) se expropiaron unos terrenos y se derribaron casas para convertirlos en zona verde. Los vecinos de dicha calle y colindantes empezaron a hacer un camino de tierra para poder acceder a los comercios más próximos, situados en el número 69 de una avenida llamada Doctor Federico Rubio y Galí. Hace unos diez años el Ayuntamiento acondicionó dicho paso, construyendo unas escaleras amplias, con rampa para carros de compra y de niños, con alumbrado y todo; en definitiva, un paso bastante decente del que estaban muy contentos tanto vecinos como comerciantes de la zona.

Hace aproximadamente un año, una buena mañana, al levantarse los vecinos de la zona se encontraron con que en la zona verde que esperaban ver algún día acondicionada había 'aterrizado', como una gran nave espacial, un enorme bloque de viviendas de siete plantas, habiéndose llevado por delante no sólo el previsto parque sino también aquél tan querido paso.



En la zona nadie se explica el mencionado 'aterrizaje', cuando parece ser que el 'Plan 18.000' lo había previsto en Tres Cantos (carretera de Colmenar), aunque, según dicen las malas lenguas, algo tuvo que ver alguien de la Asociación de Vecinos en el error de cálculo de tan curioso 'vuelo'.

Los vecinos afectados se movilizaron, llegándose a personar en el lugar de los hechos el concejal de turno, comprometiéndose a realizar un paso provisional durante las obras y a que, al finalizar éstas, los vecinos y comerciantes no sólo volverían a disponer de un paso similar al desaparecido, sino que podrían también disfrutar de la pequeña zona verde restante, una vez acondicionada.

Pues bien; ha transcurrido un año, las obras han finalizado y los vecinos de la zona sólo 'disfrutan' del paso provisional, que no se parece en nada al anterior. Es peligroso (escalones resbaladizos, recovecos); es incómodo (no tiene rampas para carros); es difícil de subir por las personas mayores, que ya no suben a los comercios como antaño.

Los vecinos, aprovechando la oportunidad que nos brinda la revista dehesa de la villa, queremos denunciar un caso más, propio de la serie de TV 'Expediente X', así como la falta de cumplimiento de los compromisos públicos de las autoridades.

Los vecinos seguimos esperando poder decir aquello de "Colorín, colorado, este cuento se ha acabado".

Vecinos de la avenida del Doctor Federico Rubio y Galí

GUIA UTIL DEL HOGAR

EL TELEFONO DE LA SOLUCION

ASESORIAS

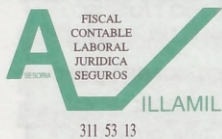

VILLAAMIL, 42-1º C • Fax 450 64 54 • 28039 MADRID

AUTOMOVIL

REPUESTOS VILLAAMIL, S.L.

Seat - Renault - Citroën - Talbot - Ford
Recambios - Accesorios - Neumáticos

VILLAAMIL, 31 - Tels.: 311 41 08/30/31

ASOCIACIONES

Centro Cultural
JULIO CORTAZAR
Tels.: 373 45 18 - 373 43 75
Avda. Antonio Machado, 22
28035 MADRID

**Asociación de Vecinos
Ciudad de los Poetas**

Valderrey, 5 - Tel.: 316 38 58

**Asociación de Vecinos
de la Colonia de
Policía Nacional**
Gral. Cárdenas Campos, Local 19
Tel.: 450 51 98

**Asociación de Vecinos
Barrio Unido
de Valdezarza**

Armenteros, 27 - Tel.: 450 30 30

**Asociación de Vecinos
Paloma Dehesa
de la Villa**

Artajona, 39 • Tel.: 450 28 60

**ASOCIACION
MUJER Y PROGRESO**

(Centro Cultural Julia Cortázar)
Antonio Machado, 20

PESCADERIA

PESCADERIA PANIZO



*SU CALIDAD
INDISCUTIBLE,
SUS PRECIOS SIN
COMPETENCIA,
LE AVALAN.*

SAN RESTITUTO, 15 • TEL. 450 43 05
28039 MADRID

MUEBLES

**M M miguel
muebles**
DISEÑO MODERNO
Mobiliario del Hogar
Presupuesto sin compromiso
VILLAAMIL, 31 - Tel.: 311 41 33

CLINICA DENTAS



**CLINICA DENTAL
SILARDENT**



- Odontología general • Estética dental
- Prótesis fija y removible
- Ortodoncia para niños y adulto
- Compostura de prótesis en el día
- Especialización en niños

Abierto de lunes a sábado

ISLA DE ONS, L-16 • TEL.: 378 06 88

CRISTALERIAS

C M CRISTALERA MADRILEÑA, S. L.
INSTALACIONES Y TRABAJOS DEL CRISTAL
LUNAS BISELADAS • VIDRIERAS ARTISTICAS • MARCO
Y MOLDURAS • ESPEJOS • MURALES • VITRINAS DECORACION • GRABADOS
EXPOSICION Y VENTA: Francos Rodríguez, 64 • Tel.: 459 58 29
OFICINAS Y TALLERES: Lorenzana, 12 • Tels.: 459 59 81/87

AZULEJOS Y SANEAMIENTOS

Pedraza, S.A.



Villaamil, 79 Tel.: 450 03 27
Isla de Arosa, 21 Tel.: 739 05 91
Ofelia Nieto, 75 Tel.: 450 52 05
Ofelia Nieto, 83 Tel.: 450 88 00
Tres Cantos (Ctro. Cial. Latores, 2) Tel.: 803 82 44
Herrerías, 10 Tel.: 803 21 19

FERRETERIAS

FERRETERIA R. F.

FERRETERIA • MENAJE DE HOGAR
COMPAR PRECIOS

Avda. Juan Andres, 32 (posterior)
Teléfono 386 35 14

OPTICAS



sus gafas en 24 horas
OFELIA NIETO, 5
28039 MADRID • Tel.: 450 10 60

FISIOTERAPIA

FISIOTERAPIA
RECUPERACION NEUROLOGICA
LESIONES DEPORTIVAS
Y POSTRAUMATICAS
PROBLEMAS DE ESPALDA
Consulta y domicilio
CORTEX 730 10 79; (908) 60 51 39

**DEHESA DE LA VILLA
SE NECESITAN
COMERCIALES**

TELÉFONO: 450 45 93

E. INFANTIL

E. PRIMARIA - EGB

COMEDOR • ACT. DEPORTIVAS

LICEO SOROLLA

HOMOLOGADO • MIXTO

NUEVA ZELANDA, 21 • TEL.: 316 43 27 • 28035 MADRID
ALFONSO CASTRILLO, 22 • TEL.: 570 64 64 • 28020 MADRID

BUP - COU

SELECTIVIDAD

IDIOMAS • INFORMATICA

AR POR ESPECIALIDADES

SIEMPRE A SU SERVICIO - 450 45 93

PAPELERIAS

FOTOCOPIAS COPYMYM

- Fotocopias (Color) * Imprenta
- * Servicio de Fax * Encuadernación
- * Plásticos * Papelería
- * Revelado de Carretes
- * Servicio de planos

C/ Lorenzana, n.º 4 Tel.: 311 21 79
28039 Madrid Fax: 311 21 79

PESCADERIAS

Pescadería Panizo

Precios sin competencia
San Restituto, 15 - Tel.: 450 43 05

ELECTRICONICA Y ELECTRICIDAD

Panasonic / Technics

Servicio técnico TV - Vídeo
Cámaras - Fax - Telefonía



Paseo Dirección, 5 - Tels.: 459 94 02/450 69 00 - 28039 Madrid

ROPAS

Moda joven, bisutería, complementos. Camisas, Jerseys, Sudaderas, Vestidos, Vestidos fiesta, Bolsos, Mochilas, Pendientes, Anillos, etc.

VEN Y MIRA

Se apartan regalos para Navidad y Reyes

Idus, La tienda del 10
C/ Artajona, 10 • Tel.: 459 36 07

ELECTRODOMESTICOS

Electrodomésticos Cubillas

Su tienda de confianza

San Restituto, 7 • Tel.: 459 61 03

Suministrador de Siemens, Osram Sprecher + Schuh

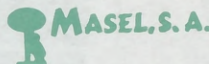

Madrileña de Suministros electrónicos P.º de la Dirección, 28 28039 Madrid

Tels.: 311 11 25/31 26/51 26 - Fax 311 34 39

Distribuidor primeras marcas del ramo eléctrico industrial y doméstico. Grandes descuentos a Industriales, Comunidades de Propietarios y lectores de Dehesa de la Villa

PUERTAS

DOMAFE TODO EN PUERTAS

Armario empotrados - mamparas de baño muebles de cocina - cubre radiadores

Avda. Juan Andrés, 32 post. - Tel. 373 72 70 - 28035 Madrid Junto al Colegio Lepanto

¡INCREDIBLE!
PUERTAS MACIZAS
DESDE 18.000 PTAS.



ANIMALES

A TODO CAMELO



BOLSAS CUMPLEAÑOS

PIÑATAS

COTILLONES

DULCES NAVIDEÑOS

☎ 579 08 54

Bravo Murillo, 232

AUTOESCUELA



Auto-Escuela TABLADA

OFERTA ESPECIAL CURSO B-1

Pagando solamente 18.500 Ptas. tienes derecho a:

- Inscripción o matrícula.
- Clases teóricas con profesor (mañanas, tarde y noche), test de examen, diapositivas, películas de vídeo sobre código etc...
- 9 clases prácticas de 45 minutos (túrismos con dirección asistida, aire acondicionado, etc. Peugeot, Renault y Citroën nuevos).
- Libros incluidos (manual y tests).

Infórmate en Calle Tablada, 5 bajo Metro Tetuán (salida C/. Algodonales)

OCIO



PINTURA Y REFORMA

REFORMAS EN GENERAL

Diego González

Pintura · Albañilería · Parquesite · Etc.

PRESUPUESTOS SIN COMPROMISO

¡Llámenos! 25 años de experiencia garantizan un buen trabajo

☎ 739 80 52 y 908 35 91 09

GESTOVAGUADA

GESTORÍA - ASESORÍA
DECLARACIONES DE LA RENTA -TODAS-

EMPRESAS: · Contabilidad · Fiscal · Laboral · Seguros Generales · Transferencias · Etc.

CONTRATOS · ALQUILERES · ESCRITURAS · HERENCIAS

En Madrid:

- San Restituto, 21, local. NUEVA DEL BARRIO

☎ 311 51 95 y 386 37 29

- Monforte de Lemos, 151, local.

☎ 386 32 39 y 386 45 07

ARCONSA

ARQUITECTURA Y CONSTRUCCIONES, S.L.



- PROYECTOS Y DISEÑOS
- LICENCIAS OBRA Y APERTURA
- REFORMAS INTEGRALES
- FACHADAS, PATIOS Y TEJADOS
- ALBAÑILERÍA • FONTANERÍA
- INSTALACIONES DE GAS
- CALEFACCIÓN
- AIRE ACONDICIONADO
- ELECTRICIDAD • CERRAJERÍA
- CARPINTERÍA DE ALUMINIO •
- CARPINTERÍA DE MADERA
- INSTALACIÓN DE PARQUETS
- ACUCHILLADO Y BARNIZADO
- PINTURA DE TODO TIPO
- COCINAS • BAÑOS ...

¡VENGA YA A NUESTRA TIENDA Y LE ATENDEREMOS EN EL ACTO CON LOS MEJORES PRECIOS! Y ADEMÁS LE GARANTIZAMOS:

- Presupuestos en 24 h.
- Seriedad
- Rapidez
- Obras limpias

Avda. Dr. Federico Rubio y Galí, 38 • 28039 MADRID

PIDE TU REVISTA EN LOS ESTABLECIMIENTOS COLABORADORES

LOS ESTABLECIMIENTOS QUE A CONTINUACION RELACIONAMOS, COLABORAN A LA DISTRIBUCION DE LA REVISTA "DEHESA DE LA VILLA". AGRADECEMOS SU GENTILEZA

CIUDAD DE LOS POETAS

- C.C. JULIO CORTAZAR
A. Machado, 22
- KIOSCO DE PRENSA, CARLOS
A. Machado
- KIOSCO DE PRENSA
S. Gerardo, 23
- KIOSCO DE PRENSA
Valderodrigo, 8
(Principio A. Machado)
- KIOSCO DE PRENSA
(Final de A. Machado)
- CIRCULO DE TIZA
Valderodrigo, 29

DR. FEDERICO RUBIO Y GALI

- KIOSCO DE PRENSA EMILIO
F. Rubio, 67

FRANCOS RODRIGUEZ

- KIOSCO DE PRENSA
F. Rodríguez, 102
- KIOSCO DE PRENSA
F. Rodríguez, 84
- KIOSCO DE PRENSA
F. Rodríguez, 47



- CENTRO C. JUAN GRIS
F. Rodríguez, 100

PALOMA DEHESA DE LA VILLA

- PRENSA REVISTAS
A. M. de Alzaga, 5

VALDEZARZA-VILLAAMIL SANCHEZ PRECIADO

- KIOSCO DE PRENSA MANOLO
Restituto, 6 (posterior)

- PESCADERIA PANIZO
S. Restituto, 15
- PERIODICOS PILI
Armenteros, 24
- KIOSCO DE PRENSA
Villaamil, 15
- KIOSCO DE PRENSA
Villaamil, 51
- C. S. SAN NICOLAS
Sánchez Preciado, 43
- MIGUEL MUEBLES
Villaamil, 31

ZONA NORTE

En los kioscos de prensa de:

- Ginzo de Limia, 25
- Finisterre, 3
- Ginzo de Limia, 58
- Islas Cies, 1
- Fermín Caballero, 14
- Sangenjo, 22
- Fermín Caballero, 71
- Chantada, 49
- La Bañeza, 43

Y LAS ASOCIACIONES DE VECINOS DE PALOMA-DEHESA DE LA VILLA, CIUDAD DE LOS POETAS BARRIO UNIDO DE VALDEZARZA Y SANTO ANGEL DE LA GUARDA

Ayuntamiento de Madrid

CONFÍENOS

SUS PROBLEMAS



- ELECTRODOMÉSTICOS
- MUEBLES DE COCINA Y BAÑO
- MAMPARAS • GRIFERÍA
- APARATOS SANITARIOS
- CHIMENEAS • ARMARIOS
- CUBRERRADIADORES
- PUERTAS DE PASO Y BLINDADAS
- PUERTAS DE HIERRO
- GRES • MÁRMOLES • GRANITOS
- SUELOS TARIMA Y PVC ...

TENEMOS
LAS MEJORES
SOLUCIONES

TELÉFONOS: 459 41 22 / 311 77 53 • FAX: 311 77 53

**REPUESTOS
VILLAAMIL, S. L.**

RECAMBIOS
ACCESORIOS
NEUMATICOS
MATERIAL
ELECTRICO



Villaamil, 31
28039 MADRID

311 41 30
Tels. 311 41 31 • Fax 450 64 54
311 41 08

ASESORIA VILLAAMIL, S. L.



FISCAL
CONTABLE
LABORAL
JURIDICA
SEGUROS
SOCIEDADES

SESORIA

VILLAAMIL

311 53 13

VILLAAMIL, 42-1.º • Fax 440 64 54 • 28039 MADRID

**M
M**

**miguel
muebles**

MOBILIARIO DEL HOGAR

ARMARIOS EMPOTRADOS, A MEDIDA,
SIN OBRAS, DISEÑO MODERNO

VENTA SISTEMA A PLAZOS (Hasta 36 meses)

----- **VISITENOS** -----

VILLAAMIL, 31 • TEL. 311 41 33 - 28039 MADRID



PIRELLI - MICHELIN

DUNLOP

TURISMO • MOTO • TODO TERRENO

BRIDGESTONE

SERVICIO TÉCNICOS
MONTAJES EQUILIBRADOS

METZELER

PARALELOS POR ORDENADOR

AVDA. DOCTOR FEDERICO RUBIO Y GALI, 58
TELS. 450 02 95 - 450 64 44 • FAX: 311 78 52 • 28039 MADRID

TOYOTA **Illorente**

CONCESIONARIO OFICIAL MADRID

*le ofrece las mejores condiciones de compra
en toda la gama **TOYOTA***

Aproveche una oportunidad única para cambiar de coche

CARINA



Desde 2.272.000

PASEO



Desde 2.315.000

Sorpréndase con nuestras ofertas

RAV 4



Desde 2.975.000

CELICA



Desde 3.165.000

TOYOTA Illorente

CONCESIONARIO OFICIAL

AVDA. DR. FEDERICO RUBIO Y GALÍ, 37 ☎ 450 68 53 • 28039 MADRID
Ayuntamiento de Madrid