

EJEMPLAR GRATUITO

EL PUBLIERROR

DEHESA *de la* VILLA

MADRID NORTE INFORMATIVO MENSUAL

AÑO XII • MARZO 99

NUMERO 104

INFORME ESPECIAL

El sector inmobiliario en la zona de la DEHESA DE LA VILLA

entrevista



PACO MARÍN,
actor y vecino

- INFORMACIÓN GENERAL
- GUÍA COMERCIAL Y DE SERVICIOS
- NOTICIAS DEL BARRIO
- CULTURA
- CONSULTORIO JURÍDICO

ABRIMOS AL MEDIODIA
Y SABADOS TARDE

 **TOYOTA** *Illorente*

3 AÑOS
GARANTÍA
KMS. ILIMITADOS



YARIS

**PRECIOS MUY
ESPECIALES**
en toda
la gama 99

**¡Venga a
probarlos**

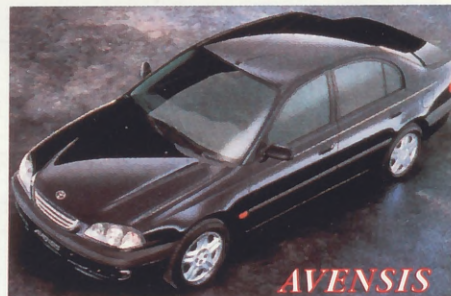

AVENSIS

Avda. Doctor Federico Rubio y Galí, 37 • Tel.: 91 450 68 53

Ayuntamiento de Madrid

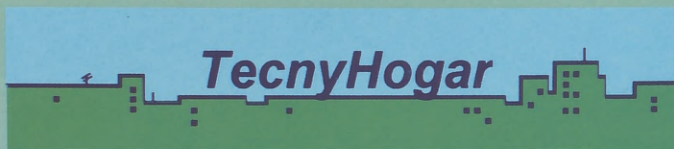

Francos Rodríguez, 59
 ☎ 91 459 97 97 / 91 459 81 92
López de Hoyos, 78
 ☎ 91 411 68 48 / 91 563 58 54

Mejorando para usted

**COMPRA,
 VENTA
 Y ALQUILER
 DE TODO TIPO
 DE INMUEBLES**

**REFORMAS
 EN GENERAL Y
 TODO TIPO DE
 CONSTRUCCIÓN**

**SERIEDAD
 Y GARANTÍA**

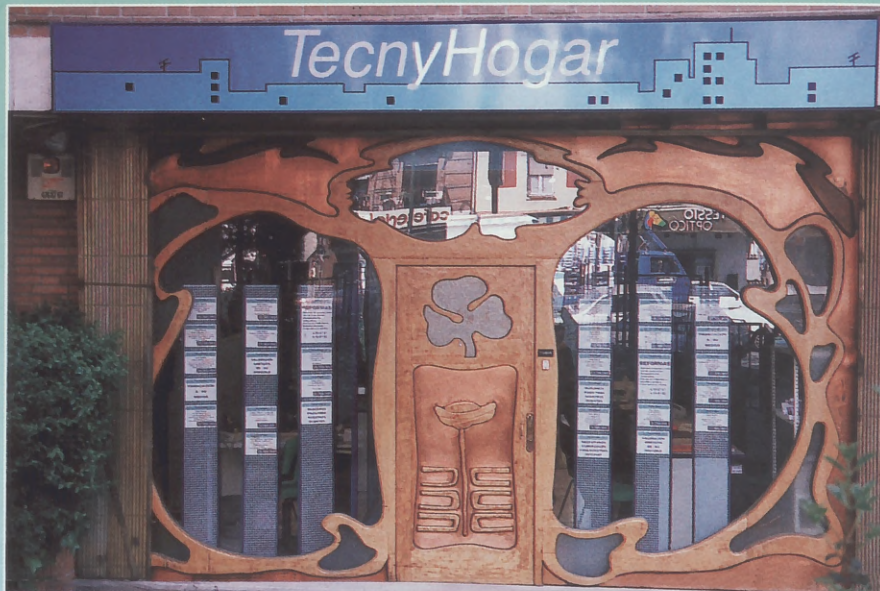

**Sea cual sea su problema inmobiliario...
 ... TENEMOS LA SOLUCIÓN**

Ahora con

Residencial
NÓRTICO 5

**2
 DORMITORIOS
 DESDE 5.550.000
 PTAS.**



Sus Sueños se hacen realidad

**Crevisa, S. L. le construye
 Apartamentos, Bungalows y Chalets de lujo
 En TORREVIEJA y ORIHUELA COSTA
 en el corazón de la
 COSTABLANCA**



*Viaje
 con nosotras*

**Crevisa, S.L. Madame Curie, 1 bajo
 03180 Torrevieja (Alicante)
 Tel.: 96 670 10 25
 Fax: 96 670 71 13**

**Tecnyhogar
 Francos Rodríguez, 59 28039 Madrid
 Tel.: 91 459 97 97
 Fax: 91 459 81 92**

Ayuntamiento de Madrid

SUMARIO

Ver

59
92
54

AÑO XIII • NÚMERO 104
MARZO 1999

DIRECTOR

Manuel Ruiz Cerezo

SUBDIRECTOR

Jesús Ruiz Serrano

REDACTOR JEFE

Antonio Gígirey

REDACCIÓN Y COLABORACIONES

Nidia Fernández, Ana Álvarez,
Montse Mireles, Juan Carlos M. J.,
Raquel Ruiz Plaza,

SECCIONES

Consultorio jurídico:

José Antonio Antoranz

Salud y belleza:

Dra. de la Nava, Dra. Navarro Pascual.

Fotografía:

David Gómez, Marcos Sánchez.

Diseño y Maquetación:

L. G. Gallego.

PUBLICIDAD

Coordinador de Publicidad:

A. Ferreiro.

Departamento de Publicidad:

Cristina Guajardo, Juan Moreno.

Tel.: 91 311 69 69

Fotomecánica:

ALFANACH, S.L.

Impresión:

MASTERS

Edita:

PUBUDES, S.L.

Depósito legal:

M-25151-1988

Correspondencia:

Revista DEHESA DE LA VILLA

Bravo Murillo, 209 - 1ª planta.

29020 MADRID

Teléfono: 91 311 69 69

DISTRIBUCION GRATUITA

DEHESA DE LA VILLA
no comparte necesariamente
la opinión de sus colaboradores

EDITORIAL

**INMOBILIARIAS:
UN MERCADO EN AUJE**

El sector inmobiliario atraviesa por un muy buen momento. Si los últimos meses de 1998 resultaron positivos para este sector, los primeros meses del presente año están consolidando el crecimiento de un mercado en constante desarrollo.

Sirva como dato decir que durante el mes de septiembre de 1998, diez de cada cien madrileños realizaron algún tipo de operación inmobiliaria. Los movimientos de capital han sido una constante en los últimos tiempos. Los bajos tipos de interés que ofrecen los bancos y cajas de ahorro provoca que miles de ciudadanos opten por invertir en bienes no perecederos. La adquisición de una vivienda para alquilarla o venderla de nuevo a un precio más alto puede resultar una manera fácil de invertir el dinero. Los bienes de larga duración como los pisos son un valor rentable. Es por ello que la revista Dehesa de la Villa, consciente de la importancia que está alcanzando este mercado ha elaborado un reportaje en el que se constatan algunas características del sector inmobiliario.

Tampoco podemos olvidarnos de que el mes de marzo nos conduce irremediabilmente hacia la primavera. En las páginas de este ejemplar se recuerdan a su vez, eventos significativos para los vecinos del barrio como la prolongación de la línea 7 de metro o la división definitiva de la clínica Puerta de Hierro. También se recoge una extensa entrevista con Paco Marín, 'el Chusqui' en la serie 'Periodistas'. Además de su papel como actor se desvelan algunas de sus impresiones sobre Tetuán, que es el distrito donde reside.



SUMARIO

	Pág.		Pág.
■ INFORME ESPECIAL		■ ENTREVISTA	
El sector inmobiliario en la Dehesa de la Villa	4	Paco Marín, 'el Chusqui' en la serie 'Periodistas'	13
■ ENTREVISTAS		■ GUÍA COMERCIAL	
Teresa Rubio Gallo, responsable de		Toda la oferta de establecimientos y servicios del	
Inmobiliaria Migar	6	barrio clasificada por secciones	13
Julia Calvo y Marta de la Peña, responsables		■ GUÍA DE SERVICIOS	
de Inmobiliaria Yumar	6	Urgencias, asociaciones, teléfonos útiles, centros	
Matías Morales, director comercial de		culturales y deportivos, etc. a su disposición	19
Inmobiliaria Tecnyhogar	7	■ CONSULTORIO JURÍDICO	25
José Gómez de Santiago, co-director de		■ NOTICIAS DEL BARRIO	26
Inmobiliaria Promax	8	■ CULTURA	
Jesús Díaz Martínez, entrenador y responsable del		Actividades del C. C. 'Julio Cortázar'. Nuevas	
Club Deportivo 'Saconia', 'Piñón de Oro' al Deporte	9	promociones del Teatro de Madrid. Programación	
■ ACTUALIDAD GRÁFICA		de los centros culturales de la zona	33
Talleres del C. C. 'Julio Cortázar'	10	■ AL CIERRE	
Nueva zona infantil en Ciudad de los Poetas	10	El mundo según Raquel	38
DEHESA DE LA VILLA entregó sus premios			
Piñón de Oro	11		

Ver **GUÍA COMERCIAL** y **GUÍA DE SERVICIOS** en las páginas 17 a 24

La mayor accesibilidad a la vivienda por parte de los ciudadanos, gracias a la bajada de los intereses de los créditos hipotecarios, ha disparado el número de

las operaciones de tipo inmobiliario. Los precios de las viviendas han subido, pero las familias cuentan con una mayor capacidad de compra.

Se prefiere comprar a alquilar EL MERCADO INMOBILIARIO ESTÁ EN AUUGE



Los alquileres están de capa caída. Ya casi nadie alquila. Todos quieren comprar.

Este fuerte crecimiento de la demanda ha provocado un aumento de los precios de la vivienda libre nueva en España en el último año. Según los datos del último informe elaborado por Tinsa (Tasaciones Inmobiliarias S.A.), mientras que el precio de la vivienda usada ha crecido en un 5%, la nueva lo ha hecho en un 6%.

En cuanto a la segunda residencia, ésta creció en un 9% en vivienda usada y un 7% en la nueva.

La presión de la demanda, proveniente sobre todo de la formación de nuevos hogares, ha cubierto ampliamente la oferta de vivienda usada e incidido en la vivienda nueva con adquisiciones de inmuebles sobre plano, sin haberse construido. A su vez, las promociones de vivienda

nueva se han vendido rápidamente en su totalidad antes de estar terminadas.

Según los promotores, esta presión ha encarecido también el precio de los solares, en algunos casos, hasta un 30%, y en un 10% los costes de construcción en sus primeras fases (estructura y albañilería).

A pesar de estos precios, parece que la expansión de la economía ha elevado la tasa de gasto de los consumidores.

Según los expertos, el optimismo económico, la aparente mejora del empleo, el hecho de que el tipo de interés medio del crédito hipotecario haya bajado en estos últimos años un 50%, de un 10,5% en 1994 al 5,2% en 1998, y que el crédito vivo otorgado a familias para la adquisición de vivienda haya crecido un 60%, hacen que la situación del mercado inmobiliario actual sea inmejorable.

Tampoco hay que olvidar que existen otros elementos complementarios, sobre todo en el cuarto



Las promociones de vivienda nueva se han vendido rápidamente en su totalidad antes de estar terminadas.

Ver GUÍA COMERCIAL y GUÍA DE SERVICIOS en las páginas 17 a 24

• Prec

• Prec

• Prec

• Prec

Fuente

trimestre
incidido
panora
mercado
miendo
del eur
da, los
miento



Ver

PRECIOS VIVIENDA

- **Precio vivienda nueva (datos 1998)**
Madrid: Capital: 241.1 (en miles de pts/m² útil)
% 98/97: 6
Resto: 140.8
%98/97: 3
Total: 198.1
%98/97: 5
- **Precio vivienda usada (datos 1998)**
Madrid: Capital: 196.0 (en miles de pts/m² útil)
%98/97: 3
Resto: 134.7
%98/97: 3
Total: 169.7
%98/97: 3
- **Precio medio vivienda nueva por distritos (datos 1997)**
Tetuán: 238.000 pts/m²
Fuencarral-El Pardo: 229.000 pts/m²
Moncloa-Aravaca: 256.300 pts/m²
- **Precio medio vivienda usada por distritos (datos 1997)**
Barrio del Pilar: 212.500 pts/m²
Fuencarral: 194.900 pts/m²
Valdeacederas: 219.100 pts/m²

Fuente de datos: Tinsa, Tasaciones Inmobiliarias

trimestre de 1998, que han incidido a que se dé este panorama tan positivo del mercado, como son el comienzo del uso financiero del euro y, en menor medida, los cambios en el tratamiento fiscal a la inversión

en vivienda, que han precipitado cierto número de operaciones.

Para este año, los entendidos en el tema auguran nuevas subidas en los precios de las viviendas. ¿Qué va a pasar este año, enton-

Mientras que el precio de la vivienda usada ha crecido en un 5%, la nueva lo ha hecho en un 6%

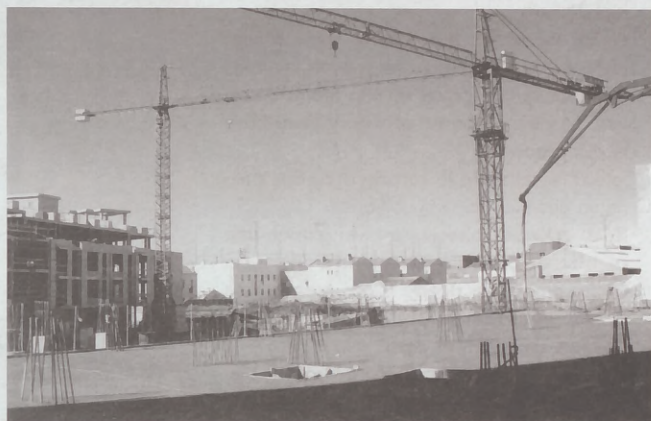

Para este año, los entendidos en el tema auguran nuevas subidas en los precios de las viviendas.

ces?. Según José Antonio Bonilla, presidente de Tinsa, "si se consideran los cuatro factores de incremento de la demanda (precios, salarios, crédito, empleo), el más débil parece ser el del empleo. Otra amenaza sería la traslación directa del incremento

de costes en los solares y en los costes de construcción al precio final de la vivienda, lo que podría implicar un encarecimiento estimado del 12% sólo por este motivo".

 Montse Mireles López



MONTURA + CRISTALES

5.900 Ptas.

Con cristales *Stigmat* de ESSILOR



MONTURA + LENTES ORGÁNICAS ENDURECIDAS
7.900 PTAS

MONTURA + CRISTALES PROGRESIVOS EPS
18.900 PTAS

COLECCIÓN ROMA 2000 MÁS DE 15 MODELOS DE MONTURAS PARA ELEGIR

OPTICA ROMA



Plaza de Manuel Becerra, 18. Tel. 91 401 88 34.
Bravo Murillo, 166 (Estrecho) Tel. 91 572 02 07.

INMOBILIARIA MIGAR

AVDA BETANZOS, 54
91 740 50 08

Teresa Rubio Gallo, Responsable de Migar

"ANTES DE COMPRAR UNA CASA HAY QUE ASEGURARSE DE QUE NO TENGA CARGAS FISCALES"

-¿ En qué momento se encuentra el sector inmobiliario?

R- En una etapa muy buena. Hay trabajo para todos. Sin embargo existen algunas agencias que trabajan de una manera desleal. La venta debe ser sencilla y clara para el comprador.

-¿Cuál es entonces la característica que define un buen servicio inmobiliario?

R- La agencias ofrecen, a nivel global, una relación de pisos para vender. La diferencia radica en que las agencias nos aseguramos de que esa vivienda posea las condiciones óptimas de venta, es decir, que el piso esté libre de cualquier tipo de carga, de problemas... Los riesgos a los que se enfrenta el comprador son, entre otros, que la vivienda pueda tener condiciones resolutorias, cargas, embargos, etc. Cuando se compra entre particulares se corren muchos riesgos. Hay personas que ni siquiera conocen la existencia de problemas de índole burocrático cuando ponen su piso en venta. Las condiciones resolutorias son letras que están firmadas, por ejemplo, para una hipoteca, y estos aspectos constan en el registro. Este ti-



Teresa Rubio Gallo

po de gestiones en el registro se formalizan mejor a través de una agencia oficial. Existen plusvalías o derechos de transmisión patrimonial que también hay que cifrar a la hora de adquirir un piso. Esos derechos son de un 6% en vivienda de segunda mano. En la vivienda nueva se paga el IVA que es de

un 7%. El agente de la propiedad, en última instancia deberá acompañar a los compradores durante las firmas. Este agente atiende y asiste al comprador.

-¿Qué ventajas conlleva acudir a una agencia?

R- Agilidad y supresión de riesgos. El comprador acude a nosotros. Nos pide un piso y le enseñamos la oferta disponible dentro de sus posibilidades económicas. Le buscamos la casa idónea según sus características.

-¿Cuál es el precio de la vivienda de segunda mano en el Barrio del Pilar?

En esta zona los precios han subido muchísimo. Si bien un cuarto piso sin ascensor no debería pasar de los 11 millones de pesetas, en la actualidad oscilan entre los 13 y 14 millones. Queremos que sea el vendedor el que pague a la agencia. Si un piso es sobrevalorado por su vendedor, y a esa cantidad le sumamos los honorarios de la agencia inmobiliaria, ese piso tendrá serios problemas para venderse.

Ana Alvarez

INMOBILIARIA YUMAR

FRANCOS RODRÍGUEZ, 54
91 450 24 41

Julia Calvo y Marta de la Peña

"LOS PRECIOS DE LOS PISOS HAN SUBIDO PORQUE HAY POCOS A LA VENTA"

Hace un año y medio aproximadamente, Julia Calvo y Marta de la Peña pusieron en marcha la inmobiliaria Yumar en la calle Francos Rodríguez, 54. Hoy siguen cubriendo con éxito las zonas de Plaza de Castilla, Cuatro Caminos y la Dehesa de la Villa.

-¿Cuál es, según vuestra opinión, la situación del mercado inmobiliario actualmente?

Respuesta. El mercado inmobiliario está en auge. Hay más venta que alquiler. Alquiler hay muy poco, apenas nada. Ni oferta, ni demanda. Esto se debe principalmente a que el coste de los créditos hipotecarios ha bajado mucho. Lo que pagabas antes en un alquiler, lo pagas hoy en un piso que compras.

-¿No será que la gente piensa en la compra de un piso como una inversión segura de futuro?

R. No tiene nada que ver. El inversionista es otro tipo de cliente. La gente que alquilaba antes, ahora compra porque prefiere bajar el listón. Por un alquiler de 60.000 pagas una letra y vives en el mismo piso.



Julia Calvo y Marta de la Peña

La gente prefiere comprar un piso y que sea de ellos. Nos encontramos con los dos tipos de clientes, los dos tipos de venta: el inversionista y el que no piensa en la inversión.

-¿Por qué están subiendo los precios de los pisos en esta zona?

R. Los precios han subido porque hay pocos pisos a la venta. La demanda es mucho mayor comparada con la oferta. Ahora se vende todo. Sobre todo si son pisos

con tres o cuatro dormitorios, porque ya no se construyen. Hoy sólo se hacen estudios y apartamentos. Lo importante es sacar muchos pisos en pocos metros cuadrados. Por ello, los pisos que se construyen actualmente tienen como mucho dos dormitorios.

-¿Por qué motivo acuden los ciudadanos que buscan vivienda cada vez con mayor frecuencia a las inmobiliarias?

R. Hay de todo. Pero la mayoría de la gente que viene a visitarnos son personas muy ocupadas, sin tiempo para hojear el periódico y buscar un piso por su cuenta. Nosotros le ayudamos a encontrar lo que quiere. Nos dice las características del piso que busca, el dinero que puede gastar y entonces le ofrecemos lo que tenemos a disposición en ese momento. No le hacemos perder el tiempo.

-¿Qué tiene de particular esta zona para querer vivir en ella?

R. Es una zona muy comercial, bien comunicada y donde todavía queda mucha zona verde.

Montse Mireles López

TECNYHOGAR

FRANCOS RODRÍGUEZ, 59
914 599 797 - 914 598 192

Matías Morales, director comercial de Tecnyhogar

"LA BÚSQUEDA DE PISO A TRAVÉS DE UNA INMOBILIARIA ES MÁS DIRECTA Y PERSONALIZADA"

Tecnyhogar es una de las inmobiliarias más importantes de esta zona y una de las que lleva también más tiempo funcionando. La primera oficina se abrió hace dos años en Francos Rodríguez, 59, pero desde hace tan sólo un año existe otra sucursal en López de Hoyos, 78 bis. Ambas oficinas abarcan una zona muy amplia a ambos lados de la Castellana: desde Plaza de Castilla, Cuatro Caminos o Bilbao hasta Prosperidad, Príncipe de Vergara o Hispanoamérica. Tecnyhogar practica el sistema que se denomina 'tiendas a puerta de calle', que según su director comercial, Matías Morales, al que Dehesa de la Villa ha entrevistado, "ofrece un mejor servicio, dado que conoce bien el producto de la zona".

-¿Cuál es el perfil del usuario que acude a vuestra empresa?

Respuesta. Hay dos tipos de compradores; uno el inversionista, que compra pensando en la futura revalorización del piso, y el segundo tipo está representado por gente joven con trabajo fijo que busca una vivienda usada que les sirva de trampolín



Matías Morales

para más adelante comprar otra mejor.

-¿Qué ventajas ofrece acudir a una inmobiliaria?

R. Básicamente, que constituye una garantía, tanto para el comprador como para el vendedor. Se hace toda la tramitación del préstamo hipotecario, y lo más importante, se garantiza el buen estado del piso. Todo esto teniendo en cuenta, además, que se trabaja por pedido, con lo que se hace una búsqueda personalizada, más directa y rápida.

-¿Cuál es, según usted, la situación actual del mercado inmobiliario?

R. El mercado inmobiliario ha subido y este crecimiento dado en el barrio ha tenido lugar sobre todo en los últimos cinco años. La revalorización de la zona hace que la venta supere con mucho al alquiler, lo cual provoca una bajada irremediable de éstos. De todas formas, la venta inmobiliaria en España tiene aún un largo camino por recorrer, "ya que las inmobiliarias españolas sólo manejan el 30 o 40% de los pisos que se ponen en venta, mientras que en el resto de Europa están manejando entre un 95 y 100% de los mismos".

Ana Alvarez



- RESIDENCIAL ARGENTA I. Bungalows 2 dormitorios. desde **8.500.000**
- RESIDENCIAL ARGENTA I. Bungalow 3 dormitorios. desde **9.500.000**

- APARTAMENTOS. 2 dormitorios desde **5.500.000**
- APARTAMENTOS. 1 dormitorio desde **4.500.000**
- CHALETS desde **11.000.000**

CREVISA, S.L.
Madame Curie, 1 bajo • 03180 Torrevieja (Alicante)
Tel.: 96 670 10 25 • Fax: 96 670 71 13

TECNYHOGAR
Francos Rodríguez, 59 28039 Madrid • Tel.: 91 459 97 97 • Fax: 91 459 81 92

Residencial Argenta I



TecnyHogar

- DEHESA DE LA VILLA. C/ Isla de La Gomera. 2 dorm., salón, cocina, y baño, exterior. **10.500.000**
- DEHESA DE LA VILLA. C/ Aguila-fuente. 2 dorm., salón, cocina y baño. **12.500.000**
- BELLAS VISTAS. C/ María Pedraza. 2 dorm., salón, cocina, baño. Reformado. **13.500.000**
- DR. FEDERICO RUBIO Y GALI. 2 dorm., salón, cocina, baño. Para entrar. **15.800.000**

- ESTRECHO. C/ José Calvo. 2 dorm., salón, cocina, baño. Reformado. **12.000.000**
- UNIVERSITARIA. C/ General Asensio Cabanillas. Exterior, garaje, 3 dorm., salón, baño, aseo. **39.500.000**
- FRANCOS RODRÍGUEZ. Atico. 135 m². Terraza, 4 dorm., salón, cocina, 2 baños. **36.500.000**
- INFANTA MERCEDES. Reformado. 2 dorm., salón, cocina, baño, ascensor. **21.500.000**

- C/ INFANTA MERCEDES. Reformado. Ascensor, 2 dorm., salón, cocina, baño. **21.500.000**
- ESTRECHO. C/ Navarra. Impecable. 3 dorm., salón 26 m², 1 baño + aseo. Ascensor. **27.700.000**
- DEHESA DE LA VILLA. C/ Ofelia Nieto. 3 dorm., salón, cocina, baño, aseo y garaje. **28.600.000**
- CRUZ DEL RAYO. C/ Antonio Pérez. Apartamento 1 dorm., salón, cocina, baño, c/central. Reformado. **29.000.000**

- PROSPERIDAD. C/ Anastasio Aroca. 2 dorm., salón, baño, terraza 18 m². **17.000.000**
- PARQUE BERLIN. C/ Pradillo. 3 dorm., c/central, ascensor, exterior. **21.000.000**
- ARTURO SORIA. Junto a Hospital del Aire. 95 m². 3 dorm. Reformado. Exterior. **25.500.000**
- PLAZA PROSPERIDAD. C/ Suero de Quiñones. 4 dorm., baño + aseo, c/central. Exterior. **35.000.000**

Francos Rodríguez, 59

914 599 797 - 914 598 192

Ver GUÍA COMERCIAL y GUÍA DE SERVICIOS en las páginas 17 a 24

INMOBILIARIA PROMAX
MELCHOR FDEZ. ALMAGRO, 46
T 91-378 12 51

José Gómez de Santiago, co-director PROMAX PARTICIPA EN LA VIDA CULTURAL DEL BARRIO

La inmobiliaria Promax es patrocinador del equipo de fútbol juvenil preferente de Saconia para la temporada 1998-1999. Esta empresa, con una experiencia de más de siete años trabajando en nuestro barrio decidió hace dos, instalar una de sus oficinas en la Ciudad de los Poetas. Está dirigida por sus dos socios, Enest Hothorn, de origen norteamericano, y José Gómez de Santiago, español, uniendo las dos culturas empresariales que la hace diferente del resto de las empresas del sector inmobiliario. Quizás esa sea la base de su éxito empresarial.

-¿Por qué surge la iniciativa de patrocinar al equipo de fútbol de Saconia?

J.G.S. -Queríamos participar de alguna forma en el barrio, con un doble objetivo, ayudar a los chavales a través del deporte y mostrar a la comunidad nuestro agradecimiento a los muchos clientes que han depositado su confianza en nosotros a lo largo de estos años. Pretendemos que nuestro clientes sientan que vivimos sus mismos problemas y somos sus especialistas en el mundo inmobiliario del barrio.

-¿Qué relación existe entre una inmobiliaria y

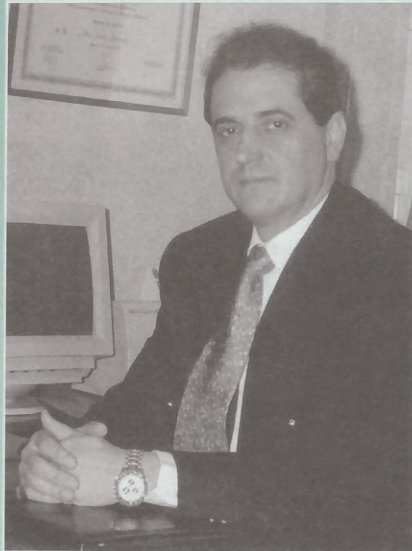

José Gómez de Santiago

un equipo de fútbol?

J.G.S. -Una inmobiliaria es como el equipo arbitral, cuyo objetivo consiste en que ninguno de los dos equipos que están realizan-

do un partido amistoso (comprador y vendedor), cometa ninguna infracción.

Nuestro equipo profesional analiza las necesidades, ilusiones y objetivos del comprador, selecciona los inmuebles y a la vez trata de satisfacer las pretensiones del vendedor. Siempre con la máxima garantía de que ninguno de ellos origine un penalti que posteriormente se pueda transformar en gol.

El equipo arbitral de Promax cuenta con sus asesores técnicos representados en un bufete de abogados y asesoría fiscal, que aconseja y soluciona todos los problemas que se plantean en una operación de compraventa. Debemos de tener en cuenta, que este es un sector desconocido para la mayor parte de nuestros clientes y necesita a su asesor, pues la compraventa de una vivienda es una de las decisiones de mayor trascendencia económica y social de una familia.

-¿Cuál es la filosofía de su empresa?

J.G.S. -Nuestra filosofía se resume fundamentalmente en dos puntos:

Especialización en el barrio en el que estamos ubicados, tratando de conocer a nuestros vecinos, personalizar el máximo nuestra gestión y que sepan que pueden acudir a nosotros con la máxima garantía ya que somos su asesor inmobiliario.

Transparencia y seriedad, pues tanto comprador como vendedor conoce en todo momento la situación en la que se encuentra la operación, se les da todo tipo de asesoramiento legal, fiscal, hipotecario, registral, etc., tratando de que la compraventa llegue a buen fin. Pretendemos que tanto comprador como vendedor terminen satisfechos, sin que tengan la sensación de que les hayan metido un gol.

Prueba de ello es que cada día vamos creciendo y consolidándonos más.

Montse Mireles



Equipo de fútbol promocionado por la Inmobiliaria Promax.

• CRISTALERIA • PERSIANAS • ALBAÑILERÍA • CONTRAVENTANAS •
MAMPARAS DE BAÑO • VENTANAS • PUERTAS • CERRAMIENTOS DE TERRAZAS
• PORTADAS PARA INSTALACIONES COMERCIALES •

ALUMINIOS
Hnos.
GARCÍA
Y
ALENDE, S.L.



EXPOSICIÓN:
C/ General Orgaz, 17
Tel.: 91 571 19 96
Tel./Fax: 91 579 70 85
28020 MADRID

TALLERES
C/ Valderromán, 50
Tel.: 91 373 78 43
Fax: 91 373 78 45
28035 MADRID

Ver **GUÍA COMERCIAL** y **GUÍA DE SERVICIOS** en las páginas 17 a 24



Supermercados LA DESPENSA

DONDE LA CALIDAD NO TIENE PRECIO



CARNES



PROPIO APARCAMIENTO

Servicio a domicilio



FRUTAS



CHARCUTERIA



PESCADOS

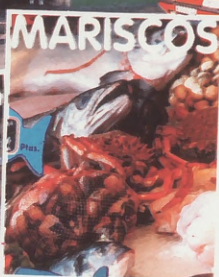

MARISCOS

Vales de Banca



BIBIDAS



Supermercados LA DESPENSA

Celebramos nuestro **XX** aniversario con las mejores ofertas:

PESCADERIA

- Langostinos, ptas/kg. **1.999**
- Salmón noruego, ptas/kg. **999**

Durante nuestro aniversario, en esta sección, los **miércoles** y **jueves** le haremos un 10% de descuento en sus compras, y los **viernes** y **sábados** le regalamos 1 kg. de arroz si su compra supera las 2.000 ptas.

FRUTAS Y VERDURAS

- Cogollos lechuga, bandeja **125**
- Coliflor, pieza **99**
- Alcachofas, ptas/kg. **250**
- Peras de agua, ptas/kg. **99**
- Tomates rojos, ptas/kg. **99**

Durante nuestro aniversario, en esta sección, por la compra de 2 kg. de fresón le regalamos una tarrina de nata. Y si su compra supera las 2.000 ptas. le regalamos 1 bolsa de magdalenas o 1 bolsa de Pan de Leche de la marca 'La Bella Easo'

CARNES

- Lomo cerdo fresco, ptas/kg. **795**
- Trasero de pavo **295**

Lunes y miércoles: 1 kg. filetes temera gallega 1º B más 1 kg. carne para picar o guisar. **1.495**
Viernes y sábados: Si su compra supera las 3.000 ptas le regalamos una botella de aceite o 1 docena de huevos, a elegir. Y si su compra supera las 5.000 ptas., una botella de cava de regalo para Vd.

DROGUERIA-PERFUMERIA

- Detergente Dixan, 2,295 kg. **579**
- Suavizante Quanto, 4 litros **349**
- Papel cocina Colhogar, blanco, 2 rollos **109**

FIAMBRES Y QUESOS

- Bacon La Selva, ptas/kg. **530**
- Jamón York Campofrío, kg. **895**

LÁCTEOS Y PERECEDEROS

- Yogourt natural Nestlé, pack 8 unidades **199**
- Leche Pascual, unidades **99**
- Leche Asturiana, botella 1,5 l. **145**
- Salchichas Wieners de Oscar Mayer, **159**

ULTRAMARINOS

- Mermelada La Vieja Fábrica **179**
- Huevos El Granjero, L 63/73 g. **129**
- Chocolate leche Lindt, 125 g. **99**

BEBIDAS

- Zumos Don Simón, brick **95**
- Cerveza Mahou*****, lata **65**
- Whisky Dyc, botella 0,70 l. **949**

Nueva Zelanda, 47 (Puerta de Hierro) ☎ 91 373 58 43 / 44

Y también en POZUELO en Avda. Generalísimo, 2 y Doctor Cornago, 10

Ayuntamiento de Madrid

EL CENTRO CULTURAL 'JULIO CORTÁZAR' OFRECE MENSUALMENTE MULTITUD DE ACTIVIDADES A TODOS LOS VECINOS DE LA DEHESA DE LA VILLA



Una de las actividades estrella del Centro Cultural 'Julio Cortázar', situado en la calle Antonio Machado, es el servicio de Talleres y Cursos de

Formación que cuenta en la actualidad con más de 1200 personas. Estas y otras actividades que la Junta Municipal Moncloa-Aravaca está rea-

lizando en los Centros Culturales tienen el objetivo de promocionar la participación y animación cultural entre los vecinos.

LA JUNTA MUNICIPAL DE MONCLOA-ARAVACA INVIERTE MÁS DE 25 MILLONES EN INSTALAR UNA GRAN ZONA DE JUEGOS INFANTILES

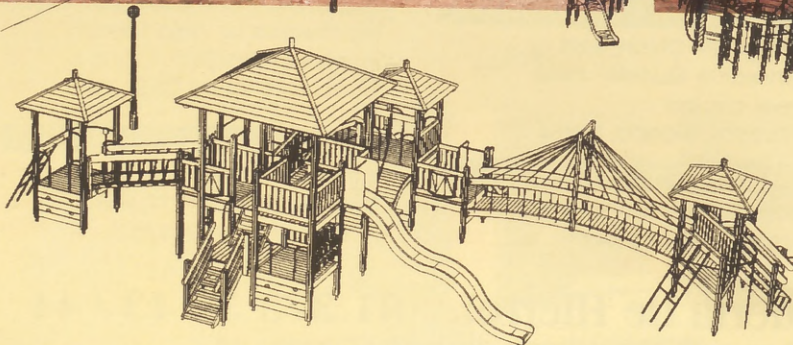

Una de las actuaciones previstas por el Gobierno Municipal se trata de la instalación en el barrio de una Zona Infantil que va a ser de las más emblemáticas del municipio. El presupuesto supera 25.000.000 de pesetas. El emplazamiento va a ser justo detrás del Polideportivo Ciudad de los Poetas, entre la calle Sinesio Delgado y Valdeverdeja.

Ver **GUÍA COMERCIAL y GUÍA DE SERVICIOS** en las páginas 17 a 24

Ayuntamiento de Madrid

LA SE



sa de lo
do una
entrega
ñón de
lo conc
ción a l
ciacione
buido c
dad de
no. Se t
pública
desinter
minado
están re
des en
mejora
turas, lo
vel de v
quienes

El ac
para re
vista D
LLA llev
convirtie
taforma
los veci
de Tetu
Pardo y
ca. Seg
de la p
Ruiz "l
municipa
tribuyen
cial".



Ver

Homenaje a los vecinos del barrio

LA ENTREGA DE LOS PREMIOS PIÑÓN DE ORO SE PREPARA YA PARA SU TERCERA EDICIÓN

Por segundo año consecutivo la revista Dehesa de la Villa ha celebrado una fiesta para hacer entrega de los Premios Piñón de Oro. Este galardón lo concede esta publicación a los vecinos o asociaciones que han contribuido a mejorar la calidad de vida de su entorno. Se trata de reconocer públicamente la labor desinteresada de determinados ciudadanos que están realizando actividades encaminadas a la mejora de las infraestructuras, los servicios o el nivel de vida en general de quienes les rodean.

El acto sirvió a su vez para recordar que la revista DEHESA DE LA VILLA lleva más de 11 años convirtiéndose en la plataforma comunicativa de los vecinos de los distritos de Tetuán, Fuencarral-El Pardo y Moncloa-Aravaca. Según el subdirector de la publicación, **Jesús Ruiz** "los medios de comunicación locales contribuyen a la cohesión social".



Diversos momentos de la recogida de los premios por varios de los galardonados y, debajo, el equipo de DEHESA DE LA VILLA con algunos de los asistentes.

Tras los discursos de presentación llegó la entrega de los diplomas y piñones de oro a los ga-

lardonados. Estos fueron **José María González Barladán**, director del Centro de Estudios Musicales;

Jesús Díaz Martínez, responsable del Club Deportivo Saconia; la **Asociación de Vecinos de Valdeconejos Puerta de Hierro**; la **Sociedad Protectora de Animales y Plantas de Madrid**; y la **Asociación Parábola**, del Barrio del Pilar. La revista ya trabaja en la tercera edición de estos premios.

Una vez finalizaron los distintos actos, Supermercados LA DESPENSA ofreció a los allí presentes un magnífico ágape que consiguió satisfacer el paladar de los más exigentes.

D. V.



Angela Cufi

MODAS

ULTIMAS NOVEDADES
EN PRIMAVERA-
VERANO

MARQUES DE VIANA

Sor Angela de la Cruz

Fundada
en 1953



Lope de Haro, 12-14
☎ 91 579 34 18 / 91 570 04 20

TETUAN
Salida
Algodonales

BRAVO MURILLO



Marqués de Viana, 9
☎ 91 579 34 18 / 91 570 04 20

CONSTANTES
RENOVACIONES
PARA UN MEJOR
SERVICIO

AUTOBUSES:
126, 128, 64,
3, 66, y 124.

ESTRECHO
Salida
F. de Miguel

General Yagüe

TALLAS ESPECIALES



AGUADO
OPORTUNIDADES

DISEÑO POR ORDENADOR

UN VALIOSO
REGALO



La nueva tienda
dedicada
exclusivamente
al Mueble
Juvenil

Pase a vernos
con
su problema
y nosotros
se lo
solucionaremos

AL MEJOR PRECIO



La única tienda en Madrid dedicada
a vender los restos de serie de los
mejores fabricantes a mitad de precio

**VISÍTENOS
Y LO COMPROBARÁ**

Francos Rodríguez, 35 • 28039 MADRID • Tel./fax: 91 311 06 14

Ayuntamiento de Madrid

"Las series
están ap
calidad e
y deberí
por su ca
su audie

Ver C

PACO MARIN, actor y vecino

“CON ‘EL CHUSQUI’ SE IDENTIFICA LA GENTE QUE CARECE DE RECURSOS”



El "Chusqui" apareció por primera vez en el capítulo 3 de una de las series con más éxito de la televisión. Si bien en un principio se trataba de un personaje episódico (eventual), con el tiempo este hombre bonachón, de aspecto un tanto brusco se ha ido abriendo hueco hasta convertirse en una parte más del éxito de "Periodistas". "El Chusqui" representa el lado a veces amar-

go de la sociedad; el del abandono, la soledad. Se trata de un confidente de extrañas costumbres que poco a poco se ha ido ganando el afecto del público de esta serie de la cadena privada Tele 5.

Antes de que le llegara el éxito con "Periodistas" Paco Marín ha trabajado en cortos de cine o teatro independiente. Además de interpretar ante las cámara-

ras de un plató, Paco Marín se ha ganado la vida como frutero en MercaMadrid, en bares de copas e incluso de animador de calle. En la actualidad atraviesa por un buen momento profesional. Todo apunta a que le veremos en televisión durante bastaste tiempo.

"Las series de televisión están aportando calidad al cine español y deberían juzgarse por su calidad, no por su audiencia".

- ¿Existe tradición artística en tu familia?

- En absoluto. La única con verdaderas inquietudes culturales ha sido mi madre. El resto de la familia es muy futbolística.

- ¿Cómo descubriste que querías ser actor?

- Yo lo que sí hacía de pequeño era cantar. Me gustaba mucho la música y estaba cerca de los ambientes culturales de mi entorno. Incluso mi abuela, solía pedirme que me subiera a una silla y les cantara a las personas que venían de visita por casa. Cuando acabé segundo de BUP, hacia los 15 años aproximadamente, me apunté sin decírselo a nadie a la Escuela de Arte Dramático de mi ciudad natal. Hice las pruebas de acceso y me matriculé. En mi casa pensaron. ¿Dónde ↗



"ME SIENTO MUY IDENTIFICADO CON EL DISTRITO DE TETUÁN"

Paco Marín lleva 9 años en Madrid, de los cuales, los últimos 5 los ha pasado en el distrito de Tetuán.

"El Chusqui", personaje con el que se le conoce en la serie "Periodistas" se siente identificado con su barrio.

Mientras le realizamos esta entrevista, una madre se acerca y le pide un autógrafo para sus hijos. Paco escribe la dedicatoria con agrado, si bien como él mismo reconoce, "estoy más acostumbrado a observar que a sentirme observado".

- ¿Por qué elegiste el distrito de Tetuán para vivir?

- Siempre había residido en la zona centro, pero cansa. A los dos años de vivir en esta ciudad llegó un hermano mío a Madrid y necesitaba una zona donde aparcar el coche, un lugar más tranquilo. Es por ello que optamos por este distrito. Es lo más pueblo dentro de la ciudad. Los que somos de pueblo buscamos bajar a la calle y tomarte algo en el bar de siempre... Aquí el trato es más humano que en el centro de la ciudad.

- ¿Acostumbra a realizar tus compras en el barrio?

- Sí, desde los alimentos hasta el resto de productos, acostumbro a adquirirlos en esta zona.

- ¿Qué cambiarías de tu entorno?

- Tenemos pocos teatros. Habría que conceder más ayudas y dotar de un mayor impulso a los centros culturales de nuestro entorno. Por el contrario me parece un lugar bastante tranquilo.

- ¿Qué tal llevas la fama?

- Regular. Uno tiene que estar en su sitio para sopesar qué es lo que de verdad le interesa, trabajar o adquirir fama. Yo soy una persona que siempre se ha pasado la vida observando. Quizás por eso soy actor. Me gusta mirar, y no que me miren. Me

resulta algo incómodo en este sentido, dado que me han cambiado la fórmula. Ya no soy yo el que observa sino el observado.

- ¿Realizas tus compras en el pequeño comercio o en las grandes superficies?

- Yo soy un gran defensor de las tiendas de barrio. Me he criado entre pequeños comercios. En parte lo hecho de menos. Hoy en día estamos rodeados de grandes superficies que resultan más frías a la hora de realizar la compra.

- ¿Compras en las rebajas?

- Compró fatal. No comparo demasiado. Soy muy impulsivo, pero a lo largo del año, no sólo para las rebajas.

- ¿Piensas casarte en un futuro y crear una familia?

- Yo vengo de una familia numerosa y me he encontrado muy cómodo.

- ¿A qué dedica Paco Marín su tiempo de ocio?

- Dado que estudiaba música de pequeño, todavía paso horas tocando y componiendo canciones. Esta es una de mis grandes pasiones, la música. De pequeño estudié guitarra y piano.

- ¿Haces uso del transporte público?

- Por su puesto. Cojo el metro en Estrecho en múltiples ocasiones. Además cuando no tengo una necesidad imperiosa de trasladarme al centro me quedo por Tetuán. Este barrio me abastece lo suficiente.

- ¿Cómo calificas el traslado del Hospital Puerta de Hierro?

- Todo lo que sea restar infraestructuras en nuestro entorno es negativo.

- ¿Qué significa Madrid para ti?

- Madrid es el sitio donde está mi trabajo. Considero que aquella persona que desee ser actor y trabajar en esta profesión tiene que vivir en esta ciudad. Me parece un buen lugar para residir. Está repleto de alternativas de todo tipo. Aún y todo resulta complicado su ritmo de vida.

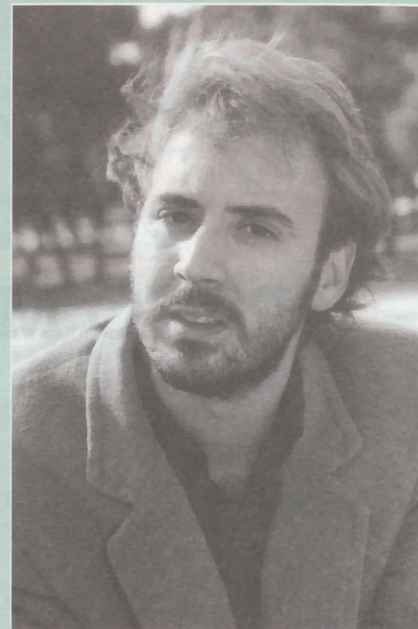

"Llevo una vida bastante desordenada, como casi todos los actores", comenta nuestro vecino actor.

- ¿Qué lugar de España recomendarías para visitar?

- Cuando sales de nuestro país te das cuenta del magnífico lugar en el que resides. Es una tierra muy variada. Me gusta el sur porque yo soy de allí, pero también Barcelona me parece una ciudad muy bien construida, bien organizada. El País Vasco o Galicia también son lugares maravillosos.

- ¿Qué es para ti la soledad?

- Por mi forma de ser, la soledad es algo necesario. Me vine de muy joven a Madrid y me acostumbré a estar sólo. Me suaviza. Necesito ratos de soledad para reflexionar. Hay que aprender a vivir con la gente, pero también en la soledad.

- Un mensaje para los lectores de la revista DEHESA DE LA VILLA

- Que busquen. Que se interesen por lo que acontece en su entorno.

va este crío loco? Un año más tarde quise seguir en la Escuela de Arte Dramático de Murcia. Sin embargo opté por asistir a un curso de verano que impartía William Layton. Este gran maestro de la interpretación tuvo que escoger entre más de 200 jóvenes, y yo tuve la fortuna de ser uno de ellos. En un mes cambió mi vida por completo. Llegué a Madrid dispuesto a aprender.

- ¿Cómo defines tu personaje en la serie?

- El Chusqui es todo sinceridad. Dice lo que siente o

piensa en cada momento. No está contaminado por las fórmulas rígidas de la sociedad. Es muy peculiar por su naturalidad. Está un poco sólo. Tiene a Luis (José Coronado) que es su amigo del alma. Necesita cariño, atención, afecto. Es un personaje que refleja la calle. Sirve para ilustrar a la gente que carece de recursos. Haya muchas personas que se pueden identificar con esto.

- ¿Qué tal es la convivencia durante el rodaje de "Periodistas"?

- Me he encontrado con

gente como Amparo Larrañaga, Belén Rueda o José Coronado que te apoyan mucho. Son actores consolidados que te enriquecen con su experiencia. He aprendido múltiples aspectos de la profesión desde la observación de cómo lo hacen estos profesionales.

Futuro prometedor

- ¿Cómo defines tu situación profesional?

- Muy buena. Considero que en nuestro país se están haciendo series de gran calidad. Productos muy

buenos. El futuro de un actor que esté ahora con proyectos interesantes de televisión es prometedor. Existen entidades como Globomedia que han contribuido a mejorar la calidad de las series en España. Investigan allá donde hace falta, se contrarrestan criterios con guionistas de prestigio, viajan continuamente para editar nuevas formas o realizan proyectos con frecuencia. No olvidemos que elaborar un capítulo piloto o de prueba en una serie puede costar casi 40 millones de pesetas. De hecho la

serie "Peri... prueba y gracias a s... ción.

- ¿Qué te... cuantifique... serie o pro... sión, en tu... dices de a...

- No se pu... tender. Este... comercio

Norteamér... acuerdo a... que si te... personas, t... que hay q... vo a la h... una serie.

se más en... que se ofre...

- ¿Cómo e... da de Paco...

- Al igual... de los acto... da bastan... Un día est... ocho de la... veces entr... tres y me... Eso hace... improvisa... mente. Co... zo de uno... De cinco... ban a la s... res tenem... tres días d...

- ¿Qué pe... ría interpre...

- Cualqu... ideales. A... char, ide... Siempre d... naje que... interpretar... que me va... ta profesió...

to, es muy... damos ele...

- ¿En cua... que te atr...

- En mi c... que con... distas" he... comedia.

género en... bía traba... personaje... acaparab... toria ante... tor me p... vertido el... comedia.

- ¿Qué e... profesio...

- Llegar...

Ver G...

serie "Periodistas" salió a prueba y sigue adelante gracias a su buena aceptación.

- **¿Qué te parece que se cuantifique y califique una serie o programa de televisión, en función de sus índices de audiencia?**

- No se puede llegar a entender. Este es el sistema de comercio impuesto desde Norteamérica. No estoy de acuerdo con el hecho de que si te han visto tantas personas, tanto vales. Creo que hay que ser más objetivo a la hora de analizar una serie. Habría que fijarse más en la calidad de los que se ofrece.

- **¿Cómo es un día en la vida de Paco Marín?**

- Al igual que la mayoría de los actores llevo una vida bastante desordenada. Un día estás en plató a las ocho de la mañana y otras veces entras a rodar a las tres y media de la tarde. Eso hace que tenga que ir improvisando constantemente. Cada día lo organizo de una forma diferente. De cinco días que se graban a la semana, los actores tenemos una media de tres días de rodaje.

- **¿Qué personaje te gustaría interpretar?**

- Cualquiera que tenga ideales. Algo por lo que luchar, ideas que defender. Siempre digo que el personaje que más me gustaría interpretar es el siguiente que me vayan a dar. En esta profesión, de momento, es muy difícil que podamos elegir.

- **¿En cuanto a géneros, que te atrae más?**

- En mi caso me ocurre que con la serie "Periodistas" he descubierto la comedia. Se trata de un género en el que yo había trabajado poco. Los personajes dramáticos acaparaban mi trayectoria anterior. Como actor me parece muy divertido el género de la comedia.

- **¿Qué esperas de tu profesión?**

- Llegar a ser un gran

actor y vivir de ella. No aspiro tanto a ser reconocido por el público como a tener un guión cada día con el que trabajar e interpretar ese personaje, descubrir cómo evoluciona. Aspiro a tener todos los días trabajo como actor.

- **¿Qué va a pasar con "El Chusqui" en la serie?**

- En un principio me personaje estaba planteado como inserciones episódicas. Yo comencé en el capítulo número 3 y estuve en casi todos los de la primera etapa de la serie hasta el trece. Ahora "El Chusqui" ya se ha integrado en el elenco de personajes habituales de la serie.

- **¿Te arrepientes de algo?**

- De muchas cosas. Hay situaciones en las que hubiera obrado en otro sentido, pero a grandes rasgos estoy satisfecho con el rumbo de mis actos.

Tablas durante el rodaje

- **¿Qué descubres del contacto con otros actores consagrados?**

- Lo que sacas es profesión. Su estilo puede gustar más o menos, pero de lo que no cabe duda es de que tienen muchas tablas y sa-



"Con "Periodistas" he descubierto el género de la comedia"

ben enfrentarse con garantías a su personaje y a un escenario. Te saben ayudar cuando los necesitas. También está la profesionalidad de entrar a plató a trabajar. Venir con el texto aprendido, trabajado, conocer las secuencias, etc. Eso te lo da la experiencia. **Daniel Ecija** -director de la serie- es un auténtico torbellino. Lo supervisa todo. Es muy intuitivo pero posee una visión muy amplia de nuestra profesión.

- **¿Cine o televisión?**

- Hombre yo aspiro a hacer cine también. El cine supone que es un personaje que interpretas una vez durante varios meses. Resulta atractivo porque varías de personaje, de situaciones. En televisión puedes estar 2 años en una serie dando vida a una historia similar

que se prolonga en el tiempo. Parecía que el cine en España estaba estancado. Ahora ha mejorado.

- **¿Han contribuido las series a prestigiar el cine español?**

- Sí o viceversa, porque mucha gente de la televisión ahora trabaja muy cinematográficamente. Cambian los ritmos de trabajo. Cine y televisión se han beneficiado mutuamente.

- **¿Cuál ha sido, según tu criterio, ese punto de inflexión en el que el cine gana en calidad y prestigio?**

- Hace unos cinco años aproximadamente. Cuando se ha empezado a investigar más. Series como "Médico de Familia" o "Querido maestro" han servido de plataforma para mejorar los productos cinematográficos que se hacen en España.

- **¿Consideras que "Periodistas" refleja la realidad cotidiana?**

- No se pretende descubrir la realidad del periodismo. Lo que se busca es crear situaciones de ficción interesantes. A veces se detallan situaciones muy reales y en otras ocasiones incluso se caricaturizan algunos elementos que se dan cabida en la sociedad. Al público le gusta verse reflejado. Muchas personas incluso se sienten identificados con algunos



La popularidad de Paco Marín es cada vez mayor entre públicos de todas las edades.

DEFECTOS POR EXCELENCIA

Cuando te levantas por la mañana, ¿qué ves en el espejo?
- **Depende del día me siento bien o mal. Soy una persona bastante optimista. Intento vivir siempre el momento positivamente.**

- ¿Cuál es tu película favorita?

- **Muchas. Desde las clásicas del cine español hasta las de Copola.**

- Un artista

- **Joaquín Sabina o Serrat.**

- ¿Te gusta el fútbol?

- **No, al contrario que a mi familia**

- ¿Y la política?

- **Creo que la política nos debería interesar a todos. Quienes gobiernan están organizando el país donde vivimos y eso es importante para nosotros. La política tiene más tintes económicos, cada vez.**

- ¿Tú qué cambiarías?

- **Me parece difícilísimo ser político. Cambiaría muchas cosas pero es difícil acercarse a todos los criterios. La política es una gran responsabilidad. Hay que quererse mucho para sentirse capaz de gestionar la vida de otros.**

- ¿A qué tienes miedo?

- **Temo a la gente que no es honesta, a los que intentan hacer daño.**

- ¿Qué le saca de sus casillas a Paco Marín?

- **La impuntualidad y la falta de honestidad.**

- ¿Cómo mantienes la serenidad?

- **Es algo que controlo bien desde pequeño.**

- Un escritor

- **Antonio Muñoz de Mesa**

- ¿Sabes cocinar?

- **Fatal. Como mucho fuera de casa.**

- Un olor

- **El romero**

- Una ilusión

- **Ser feliz**

- ¿Qué es para ti la felicidad?

- **Te lo da muchas cosas. La felicidad es un ratito al día que hay que buscar.**

- ¿Crees en los horóscopos?

- **No. Aunque en ocasiones se te escapa una mirada de reojo a esos temas.**

- ¿Qué te parece la situación de la juventud?

- **Nos faltan alternativas.**

- **Tenemos que luchar contra**

- **la comodidad de lo que nos han legado las generaciones anteriores.**

- ¿Tenías abuelo que te contaba batallas?

- **Yo tuve abuela. Me marcó mucho. Ella era la cabeza visible de la familia. En mi casa ha habido siempre un sentimiento de unión.**

- ¿Cuáles son tus grandes valores?

- **La inquietud por seguir aprendiendo.**

- Te parece bien que los músicos actúen en el metro?

- **Me encanta que se expresen donde sea.**

- ¿Dónde te refugias ante un mal momento?

- **En las buenas amistades. Intento que no me afecten las depresiones. Si puedes estar bien por qué vas a estar mal.**

- Un personaje de comic

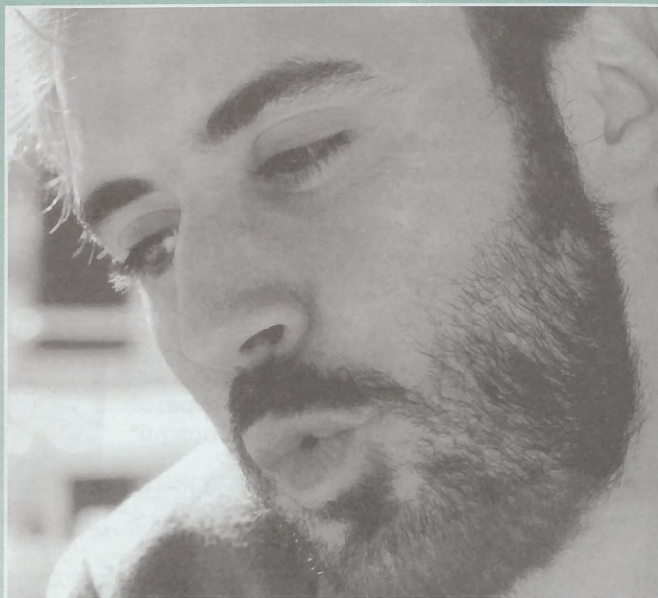

La barba es una exigencia del guión.

- **Soy un poco Mortadelo. ... es el actor por excelencia. Se transforma según las situaciones.**

- La prensa local

- **Es muy interesante y sensata. No tienen la maldad de sacar lo oscuro. Tienen que existir medios de comunicación locales porque su interés es constructivo. Buscan que el barrio funcione, informan y desean mejorar el entorno.**

- ¿Qué opinión te merece la labor de las ONG?

- **Todo lo que sea ayudar es admirable.**

- ¿Existe hipocresía social?

- **Hay mucho intrusismo en casi todas las profesiones, especialmente en los trabajos artísticos. Esto en ocasiones baja la calidad del producto que se ofrece.**

personajes y ese es uno de los secretos de la serie, la cercanía para con la gente de algunas de las situaciones que se ofrecen.

Necesidad de subvenciones

- **¿Cuáles son las principales barreras o carencias que presentan las series españolas?**

- La gestión burocrática de la televisión es algo que escapa a mis conocimientos. Es un sistema muy complejo. La financiación de los proyectos es uno los grandes retos. En cuanto al teatro considero que es más difícil sostenerlo sólo a través de la financiación privada. Necesita de más ayudas

públicas para subsistir. Se deberían promocionar más vía pública las iniciativas de la gente nueva, de aquellos que están comenzando en el teatro y lo quieren hacer bien.

- **¿Cuál es entonces la diferencia de trabajar en teatro o televisión?**

- Los presupuestos que se mueven en televisión son muy elevados. Se gana más.

- **¿Acostumbra Paco Marín a actuar como El Chusqui en la vida cotidiana?**

- **"El Chusqui" existe sólo cuando estoy en el plató. En la calle me gusta ser yo mismo.**

- **¿Existe algún actor que hayas tomado como referente?**

- Mi paisano **Paco Rabal** me parece el gran genio. **Javier Bardem** también lo está haciendo bien. Sin embargo no busco parecerme a nadie, sino crear mi propio estilo.

- **¿Cuáles son las diferencias que observas entre el cine español y el norteamericano?**

- El cine español y Europa en general apuestan más por la calidad. Esas son las premisas de las que se parte. Otra cosa es que luego se consigan. El cine norteamericano tiene una fórmula básica cuyo eje es el comercio y no ha sabido evolucionar. En EE UU el cine se mide por la aceptación numérica de la audiencia. No siempre lo que da dine-

ro es lo que está bien hecho.

- **¿Qué le recomendarías a un actor que está comenzando en la profesión?**

- Que lo dejara. (Se ríe). Hay que tener en cuenta que en esta profesión hay un índice de paro desorbitado. Somos muchos para poca oferta. Yo llegué a Madrid hace nueve años, y desde hace sólo uno he conseguido obtener un trabajo que me permita vivir de esta profesión. Tengo muchos buenos amigos actores que posiblemente nunca lleguen a vivir de esto. Pero este aspecto es extensible a su vez a otras profesiones.

Antonio Girey

Fotos: Marcos Sánchez

DEHESA *de la* VILLA

GUÍA COMERCIAL

- | | | |
|---|---|--|
| 01. AGENCIAS DE VIAJES | 08. ENSEÑANZA • CURSOS AUTOESCUELAS | 15. PELUQUERÍAS CENTROS DE ESTÉTICA |
| 02. ALIMENTACIÓN BEBIDAS | 09. HOSTELERIA • BARES RESTAURANTES | 16. REGALOS FLORES |
| 03. ANIMALES • CLÍNICAS VETERINARIAS | 10. AGENCIAS INMOBILIARIAS | 17. SALUD • ODONTOLOGIA FARMACIAS • FITNESS |
| 04. ASESORÍA • GESTORÍA SEGUROS | 11. JOYERÍAS RELOJERÍAS | 18. TINTORERÍAS |
| 05. AUTOMÓVILES GARAJES • GASOLINA | 12. LIBROS • PAPELERÍA PRENSA • FOTOCOPIAS | 19. VARIOS |
| 06. ELECTRODOMÉSTICOS INFORMÁTICA • TV | 13. MODA • CALZADOS COMPLEMENTOS | |
| 07. DROGUERÍAS FERRETERÍAS | 14. MUEBLES • REFORMAS DECORACIÓN | |

CONDICIONES DE INSERCIÓN

- Inserción a 3 líneas: 1.200 ptas.
- Inserción a 4 líneas: 1.500 ptas.
- Módulo 40*20 mm.: 2.000 ptas.
- Módulo 40*30 mm.: 3.000 ptas.

Atención a clientes en el
☎ 91 311 69 69

La mayor oferta comercial del barrio a su disposición

01. AGENCIAS DE VIAJES

ENTER TRAVEL
El placer de viajar
Lope de Haro, 9
☎ 91 579 28 00

HALCÓN VIAJES
Sus agencias de viajes
Monforte de Lemos, 101
☎ 91 730 22 55
Centro Comercial Madrid-2 - La Vaguada
☎ 91 730 22 55

VIAJES IBERIA
65 años a su servicio
Francos Rodríguez, 20
☎ 91 450 65 65

02. ALIMENTACIÓN BEBIDAS

ASTURIANOS DE SANABRIA
Licores • Vinos • Cavas
Artajona, 28 posterior
☎ 91 311 46 40 / 450 06 57

• **FABIO HERNÁNDEZ.**
Carnicería.
Salchichería.
S. Restituto, 10
☎ 91 450 25 38

EL PILAR Boutique del Pan
Pastelería • Bollería
Av. Betanzos, 14
☎ 91 738 91 02

FÉLIX Y PACO
Carnicería
Pollería
Francos Rodríguez, 86

Galería VILLAAMIL
Frutas y verduras
Pescadería • Congelados
Alonso Núñez, 4

Pastelería KATIA
Panadería
• Frutos secos • Golosinas
Isla de Oza, 47
☎ 91 610 47 79 74

Pescadería PANIZO
Calidad • Buenos precios
San Restituto, 15.
☎ 91 738 91 02

03. ANIMALES • CLÍNICAS VETERINARIAS

MUNDO ANIMAL
Clínica veterinaria
Dr. Federico Rubio y Galí, 108
☎ 91 459 54 46

NASDRA SERVICIOS
Clínica veterinaria
Villaamil, 78
☎ 91 311 10 70

PARAISO ANIMAL
Piensos • Peluquería
Fonsagrada, 7
☎ 91 739 79 92

PARQUE DEL OBISPO
Clínica veterinaria
Sánchez Preciado, 79
☎ 91 311 58 04

TOZAL
Pajarería
Animales
Berruguete, 18
☎ 91 570 57 08

*A partir del próximo número vea nuestra **GUÍA INMOBILIARIA** con ofertas y demandas de nuestras agencias colaboradoras y de particulares*

**04. ASESORÍA
GESTORÍA • SEGUROS**

ABOGADOS
Civil • Mercantil y Penal
Fiscal • Laboral y Contable
Aguilafuente, 89
☎ 91 450 78 50

**AURORA
Seguros
Automóvil
Ahorro**

Lope de Haro, 24
☎ 91 571 25 94

**JOSÉ L.
PEDREÑO**
Admón de fincas
La Bañeza, 40
☎ 91 316 00 18

**EUROASESORES
Asesoría**

Laboral • Fiscal • Contable
Villaamil, 42 - 1º
☎ 91 311 53 13

**05. AUTOMÓVILES
GARAJES • GASOLINA**

ALV
Lunas para automóviles

Monforte de Lemos, 142
☎ 91 386 47 99

**ANGLO VEN, S.A.
Concesionario
LAND ROVER**

Sinesio Delgado,

Talleres A PUNTO

Mecánica general
Electricidad • Engrase
Alonso Núñez, 31
☎ 91 459 25 52

**AUTACA
Concesionario
RENAULT**

Sinesio Delgado, 36
☎ 91 323 02 03

**AUTOFERBAR, S.A.
Concesionario FORD**

Sinesio Delgado,
☎ 91 651 50 88

**AUTO
REPARACIONES**

Artajona, 16 posterior.
(por Ochagavía)
☎ 91 311 74 55

CAR TRES MOTOR

Autos
seminuevos
Sinesio Delgado, 54
☎ 91 740 50 79

**CAMPEÓN
Estación de servicio**

Gasolinas • Tienda • Engrase
Bravo Murillo, 229
☎ 91 311 74 16

**CEPSA
Estación de servicio**

Gasolina
Esmerado servicio
Ofelia Nieto, 61

**DÁVILA AUTO
Servicio Oficial FORD**

Berruete, 51
Villaamil, 24
☎ 91 450 02 74

**Garaje
LOPE DE HARO**

Mes • Día • Horas
Lope de Haro, 11-13
☎ 91 579 09 12

GRUPO A.T.

Lavado. Engrase. Venta
Accesorios. Alarmas
Numancia, 2
☎ 91 311 40 36

**ILUSTRACIÓN
MOTOR**

Concesionario oficial
KIA MOTORS

Sinesio Delgado, 62
☎ 91 730 34 44

ITARSA

Concesionario oficial
**MERCEDES
BENZ**

Sinesio Delgado, 58
☎ 91 378 26 12

**MO-RO
Servicio Oficial FORD**

Marqués de Viana, 71
☎ 91 571 72 11

**MOTOR
SESENTA Y SEIS
Concesionario Peugeot**

Sinesio Delgado, 48
Cardenal Herrera Oria, 63

**NADORAUTO
Concesionario Peugeot**

Antonio Machado, 33
☎ 91 373 52 94
☎ 91 386 65 94

• NADORAUTO.
Talleres y servicios.
Margaritas, 17.
☎ 91 311 41 01

**T. CASTILLO
Concesionario
CITROËN**

Sinesio Delgado, 40
☎ 91 323 49 89

**TOYOTA
LLORENTE
Concesionario oficial
SORPRENDASE CON
NUESTRAS OFERTAS**

Dr. Federico Rubio y Galí, 62
☎ 91 450 68 53

• TOYOTA LLORENTE.
Talleres.
Dr. Federico Rubio y Galí, 62.
☎ 91 450 75 86

**VILLAAMIL
Repuestos**

Accesorios
Villaamil, 31
☎ 91 571 72 11

• SEGASA.
Gasolinera. Seven Eleven.
Autolavado. Video.
Ofelia Nieto, 64.

**06. ELECTRODOMÉSTICOS
INFORMÁTICA • TV**

• COMPUTRONIC.
Ordenadores. Periféricos.
Antonio Machado, 25.
☎ 91 373 99 70

**CUBILLAS
Electrodomésticos**

Ventas • Reparaciones
San Restituto, 7
☎ 91 459 61 03

• LAVISOM. TV.
Video. Fax.
Paseo de la Dirección, 5.
☎ 91 459 94 02/ 91 450 69 00

**07. DROGUERÍAS
FERRETERÍAS****LA ESCALERA
Ferretería**

Antonio Machado, 29 L 1
☎ 91 373 67 77

• MARISAN Droguería.
Perfumería. Manualidades.
Francos Rodríguez, 66.
☎ 91 459 47 40

**SERRANO
Electricidad**

Monforte de Lemos, 149
☎ 91 386 18 87

**08. ENSEÑANZA
AUTOESCUELAS**

• AVI Academia.
Cursos de recuperación.
Villaamil, 17.
☎ 91 450 46 06

**AMATISTA
Manualidades**

Sánchez Preciado, 55.
Local 1
☎ 91 31110 62

**CAN TA CHIMUTRI
Escuela infantil**

Asociación Nacional 'Presencia Gitana'
Av. Juan Andrés, 7
☎ 91 373 82 82



**PINTURA Y
PARQUET**
ECONOMÍA Y LIMPIEZA
☎ 91 459 10 16

**ELECTRODOMÉSTICOS
CUBILLAS**

Su tienda de confianza
San Restituto, 7
☎ 91 459 61 03

Clases
especiales
para
niños



☎ 316 40 61
SAN GERARDO, 36 A-3

**Inmobiliaria
YUMAR**

Se necesitan agentes
y captadores
Interesados llamar
al tel. 91 450 24 41

CENTRO DE ESTUDIOS MUSICALES

Clases especiales para niños
San Gerardo, 36
☎ 91 316 40 61

LICEO SOROLLA

Mixto Homologado
Nueva Zelanda, 21
☎ 91 316 43 27

P. GREEN SCHOOL English School

Desde los 4 años
Av. Juan Andrés, 64
☎ 91 316 48 38

PAPIRO Manualidades

Cursos • Enmarcaciones
Valderromán, 16
☎ 91 373 29 85

• PATUCO. Escuela Infantil. Francos Rodríguez, 57.
☎ 91 450 67 42

• TABLADA Autoescuela. Tablada, 5 bajo.
Metro Tetuán

TÁBULA Escuela Infantil

Jardín propio • De 1 a 6 años
Av. Juan Andrés, 23
☎ 91 316 08 80

09. BARES • PUBS RESTAURANTES

• CAPRI. Lugar de encuentro. Ambiente agradable.
San Restituto, 7.

EL AVE FÉNIX Mesón

Sánchez Preciado, 79 posterior (entrada por Aguilafuente)
☎ 91 450 84 38

EL CAFÉ DE NUMANCIA Cafetería Restaurante

Numancia, 33
☎ 91 311 75 85

EL COLADOR Bar de copas Restaurante

Bravo Murillo, 297
☎ 91 570 41 39

• MAIPE. Cafetería. Aperitivos y Raciones. Valderodrigo, 16.
☎ 91 373 00 88

• MOLINA. Bar. Aperitivos y tapas. El mejor ambiente.
San Restituto, 25.

• LOS OLMOS. Cafetería. Terraza. Juan Andrés, 21.
☎ 91 316 90 04

• LA PAMPA. Bar. Comida casera. Francos Rodríguez, 40.
☎ 91 311 23 28

Las Terrazas de la Remonta

Mesones Gallegos Mesón del Cordero
Plaza de La Remonta
Metro TETUAN

ONDIÑAS DO VENTO

Mesón gallego
Villaamil, 4
☎ 91 311 23 59

RÍO SORBE Cafetería Restaurante

Plaza Carballo, 1
☎ 91 730 30 31

VIÑA LIDIA Bar • Tapas Cocina casera

Villaamil, 22
☎ 91 311 15 42

10. AGENCIAS INMOBILIARIAS

TECNYHOGAR Pisos • Alquiler Ventas

Francos Rodríguez, 59
☎ 91 459 97 97 • 81 92

YUMAR

Pisos • Alquiler Ventas
Francos Rodríguez, 54
☎ 91 450 24 41

11. JOYERÍAS RELOJERÍAS

• GUIJARRO Y DE LA TORRE. Joyeros. Ambrosio Vallejo, 4.
☎ 91 311 36 73

• JULIO. Joyería. Platería. Relojería. Francos Rodríguez, 80.
☎ 91 459 12 68

• MONTERO. Joyeros desde 1946. Monforte de Lemos, 107.
☎ 91 738 90 30

12. LIBROS • PAPELERÍA PRENSA • FOTOCOPIAS

COTOBAL
Papelería Prensa • Libros
Jerónima Llorente, 14
☎ 91 739 66 01

• MARISA Papelería. Todo para el escolar. San Restituto, 14.
☎ 91 459 68 02

MAYVI
Papelería Juguetes • Libros
José Calvo, 1
☎ 91 450 64 40

Papelería SERRANO
Fotocopias • Fax
Isla de Oza, 64
☎ 91 373 84 39

13. MODA • CALZADOS COMPLEMENTOS

ANGELA MAZZA
MODA GALLEGA EXCLUSIVAS
Isla de Oza, 48
☎ 91 386 36 52

COMETAS

Moda sras y niños Arreglos y bordados
Isla de Oza, 48
☎ 91 373 09 03

• NIETOS DE A. SANZ REDONDO. Ropa de trabajo. Monforte de Lemos, 177

PASITO'S
Zapatería infantil
Av. Juan Andrés, 21 (junto a galería Sconia)
☎ 91 386 29 66

PONMA
Moda Femenina
Todas las tallas hasta la 60
Monforte de Lemos, 135-137
☎ 91 386 29 66

• TONINO'S. Calzados. Anchos especiales. Plaza de Verín, 17.
☎ 91 739 86 59

• VIRGINIA VILLAR. Moda mujer. Funcional y de vestir. Jerónima Llorente, 25.
☎ 91 450 68 04

14. MUEBLES • REFORMAS DECORACION

• ABRIL Cristalería. Marcos. Monforte de Lemos, 166.
☎ 91 386 58 99

AISA
Decoraciones Suelos • Empapelados
Villaamil, 39
☎ 91 311 31 50

• ANGEL GARCÍA. Orfebrería. Pulido. Baños. Valldemosa, 6.
☎ 91 450 30 07

ANGULOS
Enmarcaciones Manualidades • Decoración
Francos Rodríguez, 58
☎ 91 311 31 05

• BLANCO Tapicerías. Visillos. Estores. Av. Juan Andrés, 62.
☎ 91 316 13 23

Panasonic / Technics

SERVICIO TÉCNICO TV • VIDEO
• CÁMARAS • FAX • TELEFONÍA

PASEO DE LA DIRECCIÓN, 5 • 28039 MADRID
TELEFONOS: 91 459 94 02 / 91 450 69 00



CRISTALERA MADRILEÑA, S.L.

INSTALACIONES Y TRABAJOS DEL CRISTAL

LUNAS BISELADAS • VIDRIERAS ARTÍSTICAS Y DECORACIÓN
• ESPEJOS • MARCOS Y MOLDURAS • MURALES • GRABADOS
EXPOSICIÓN Y VENTA: Francos Rodríguez, 64 ☎ 91 459 58 29
OFICINAS Y TALLERES: Lorenzana, 12 ☎ 91 459 59 81 / 87

Virginia Villar



Moda Mujer
 TODO TIPO DE ROPA
 Funcional y de Vestir
 • Trajes de Chaqueta •
 • Blusas • Vestidos de Fiesta •
 • Complementos • Etc.
 Jerónima Llorente, 25
 (esquina con c/ Podón)
 ☎ 450 68 04

Instalaciones eléctricas
 • Aire acondicionado •
 • Mantenimientos •
 • Albañilería - Pintura •
 • Fontanería •
 • Conservación •

L.P.M.
 Instalador Eléctrico Autorizado
Ofelia Nieto, 14
 Tel/Fax: 91 459 41 69
 Móvil: 929 133 077

TecnyHogar

Su inmobiliaria

FRANCOS RODRÍGUEZ, 59
 ☎ 914 598 192 • 914 599 797

OPTICA RIBADA
 SUS GAFAS EN 1 HORA
 VELAYOS, 12 • 28035 MADRID ☎ 91 316 52 76

ASOCIACIÓN PRO-JUSTICIA FAMILIAR
 Asociación de mujeres y hombres separados o divorciados o en proceso de separación y divorcio
 Un grupo de profesionales expertos y dedicados le ayudarán a resolver sus problemas de Derecho de familia
 ADHESIONES Y CONSULTAS: 10 A 19 HORAS
 Magdalena Díez, 5 - 2º A
 Teléfono: 915 71 20 64



Monforte de Lemos, 107-1º post.
 (Entrada por Plaza Arteijo)
 ☎ 91 739 84 84

Fity
 MODA Y COMPLEMENTOS

Moda y complementos
 Nueva temporada
OTOÑO-INVIERNO
 DIRECTAMENTE DE FÁBRICA

ZAPATERÍA INFANTIL pasito's
 Av. Juan Andrés, 21 ☎ 91 386 29 66
 (junto a la Galería Saconia)

ENERSUN
 OFELIA NIETO, 87
 28039 MADRID
 Tel./Fax: 91 450 45 24
 E-mail: enersun@arrakis.es
 http://www.arrakis.es/~enersun

ENERGÍA SOLAR • FOTOVOLTAICA • TÉRMICA • EÓLICA
 • CLIMATIZACIÓN • ARQUITECTURA BIOCLIMÁTICA •

P. GREEN SCHOOL
 English School



Av. Juan Andrés, 64
 ☎ 91 316 48 38

Cursos desde los 4 años

PSICÓLOGOS SEGNI TIA

COLEGIADOS M-12.992 Y M-13.402

Previa petición de hora de 16 a 18 h.

☎ 91 459 01 17

CRISTALERA MADRILEÑA

Exposición y venta:
Francos Rodríguez, 64
☎ 91 459 58 81

- CRISTALERÍA MADRILEÑA.
Oficinas y Talleres:
Lorenzana, 12.
☎ 91 459 59 81

DOMAFE

Puertas • Armarios
• Cocinas •
Juan Andrés, 32 post.
☎ 91 373 72 70

- DIEGO GONZÁLEZ.
Pintura. Albañilería.
Reformas.
☎ 91 739 80 52 / 908 35 91 09

EUROPARQUET

Lijados y barnizados
Tarimas flotantes 'IMA'
Instalación sin obra
Pamplona, 12

EUGENIO LÓPEZ

Taller de sillería
Valdemosa, 13
☎ 989 79 46 55

HERMANOS MORENO

Pintores-Decoradores
Murias, 10
☎ 91 316 08 04

AISA

Decoraciones
Suelos • Empapelados
Villaamil, 39
☎ 91 311 31 50

INTERIOR 5

Reformas
Muebles y electrodomésticos
Valderodrigo, 36
☎ 91 386 39 77

- L.P.M.
Electricidad. Construcción.
Ofelia Nieto, 14.
☎ 91 459 41 69

LUNA

Colchonería
Grandes ofertas
San Gerardo, 25
☎ 91 386 71 16

MIGUEL MUEBLES

Armarios a medida
Villaamil, 17
☎ 91 450 31 55

P.D. BRIC, S.L.

Armarios • Puertas
Bricolage • Manualidades
Valderromán, 38
(Entrada por A. Machado)

- PEDRAZA, S. A.
Saneamientos. Azulejos.
Villaamil, 79.
☎ 91 450 03 27

PEREDA

Decoración
Muebles
Covadonga, 13
☎ 91 311 28 33

PINTURA Y PARQUET

Empiezo inmediato
ECONÓMICO
LIMPIEZA
☎ 91 315 04 04

PUERTALAR

Reformas • Puertas
20 años en el barrio
Villaamil, 17
☎ 91 450 31 55

15. PELUQUERÍAS CENTROS DE ESTÉTICA

- Centro de Estética M.R.S.
Isla de Oza, 60 - Local.
☎ 91 373 05 69

HNOS. PÉREZ

Peluquerías
Sorzano, 15
Melchor Fdez Almagro, 44
Plaza Mondariz, 10

HNOS. SÁNCHEZ

Peluquería unisex
Tratamientos de belleza
Antonio Machado, 33
☎ 91 373 69 66

HNOS. SÁNCHEZ

Peluquería unisex
Tratamientos de belleza
Francos Rodríguez, 98
☎ 91 459 94 90

INSTITUTO MÉDICO DE NUTRICIÓN, CIRUGÍA Y ESTÉTICA

Cirugía • Fotodepilación
Rejuvenecimiento • UVA
Cuidamos tu salud
Mejoramos tu imagen
Finisterre, 20 ☎ 91 315 04 04

- MARI NATI. Peluquería.
Monforte de Lemos, 67.
☎ 91 314 28 46

16. REGALOS FLORES**CARTOON MANIAC**

El dibujo animado
en regalos y textil
Regalos
La Bañeza, 19
☎ 91 386 42 63

D'REGALO

El mayor surtido
de la zona
Melchor Fdez. Almagro, 62
☎ 91 450 31 55

- FRANCISCO ROSA.
Flores. Plantas. Ramos.
Villaamil, 45 ☎ 91 311 40 88

17. SALUD • FARMACIAS ODONTOLOGÍA • FITNESS**CLÍNICA PODOLÓGICA**

Tratamiento del pie
Jerónima Llorente, 31
☎ 91 450 60 29

DOAR

Clinica Dental
Adultos • Niños
San Restituto, 25
☎ 91 450 89 05

SILARDENT

Clinica Dental
Isla de Ons, local 16
☎ 91 378 06 88

FARMACIA

Ldo. Montero de Espinosa
Dermofarmacia • Homeopatía
Dr. Federico Rubio y Galí, 68
☎ 91 450 68 36

FARMACIA

Lda. M^a Antonia García
Almorox, 79
☎ 91 459 94 69

FARMACIA

Lda. M^a Carmen Fdez. Obispo
Parafarmacia y cosméticos a domicilio
Villaamil, 263
☎ 91 316 93 38

FARMACIA

Lda. M^a Carmen Torres Rguez.
Parafarmacia y dietética a domicilio
Velayos, 26
☎ 91 316 21 57

FARMACIA

M. Montañés de las Heras
Sánchez Preciado, 79
☎ 91 459 61 63

- GABINETE PSICOPEDAGÓGICO.
Valderodrigo, 62.
☎ 91 316 08 57

INSTITUTO MÉDICO DE NUTRICIÓN, CIRUGÍA Y ESTÉTICA

Cuidamos tu salud
Mejoramos tu imagen
Finisterre, 20 ☎ 91 315 04 04

ÓPTICA NORTE

Sus gafas
en 24 horas
Ofelia Nieto, 5
☎ 91 450 10 60

ÓPTICA MAYORAL

Lentes
Audífonos
Dr. Federico Rubio y Galí, 33

ODONTO PLUS

Clinica Dental
Alonso Núñez, 1
☎ 91 459 13 71

**FARMACIA**

Lda. M^a Carmen Torres Rodríguez
PARAFARMACIA Y DIETÉTICA A DOMICILIO
C/. Velayos, 26 • 28035 Madrid ☎ 91 316 21 57
Frente a Urgencias de la Clínica Puerta de Hierro FAX 91 316 21 57

- Dermofarmacia
- Dietética
- Fórmulas magistrales
- Homeopatía
- Ortopedia

DEHESA de la VILLA

GUÍA DE SERVICIOS

Fitness Center PARTENON

Acondicionamiento físico
 • Step-Aerobic • Tai-chi •
 • Yoga • Culturismo •
 Musculación • Bailes
 Paseo de la Dirección, 19
 ☎ 91 459 23 90

• OPTICA RIBADA.
 Sus gafas en 1 hora.
 Velayos, 12. ☎ 91 316 52 76

SERVISORD

Centro Audiológico
 Última tecnología

Revisión audiológica gratis
 Azucenas, 11
 (Entrada por Bravo Murillo, 307)
 ☎ 91 450 67 42

18. TINTORERÍAS

• TINTORERÍA AZUL Y
 BLANCO. Recogida-Entrega.
 24 horas. Servicio a domicilio.
 ☎ 91 741 62 58

• TINTORERÍAS PUERTA DE
 HIERRO. Servicio a domicilio.
 Isla de Oza, 25
 ☎ 91 316 92 20

• TINTOMAR.
 Las tintorerías que te cuidan.
 Jerónima Llorente, 5.
 ☎ 91 311 67 72

19. VARIOS

CASH CONVERTERS

ARTÍCULOS USADOS

La mejor forma de vender
 Un gran lugar para comprar
 Monforte de Lemos, 142

ENERSUN

El centro de la energía
 Solar • Fotovoltaica • Térmica
 Eólica • Climatización
 Ofelia Nieto, 87
 ☎ 91 450 45 24
 E-mail: enersun@arrakis.es

LIMPIEZAS AITOR

Fachadas • Toldos • Locales
 Primeras limpiezas • Cristales
 ☎ 91 459 27 99
 MÓVIL 630 65 09 14

• ZAPATOS MIGUEL.
 Reparación de calzado.
 San Gerardo, 8. ☎ 91 373 64 70

• ADMINISTRACIÓN 428.
 1X2. Lotería. Bonoloto.
 Alonso Núñez, 4. semiesq. Villaamil.

20. TELÉFONOS DE URGENCIA

21. ASOCIACIONES AA. DE VECINOS

22. BIBLIOTECAS

23. CENTROS CIVICOS Y CULTURALES

24. POLIDEPORTIVOS MUNICIPALES

25. TELÉFONOS ÚTILES

26. SERVICIOS TELEFÓNICOS

27. VARIOS

20. TELÉFONOS DE URGENCIA

• Policía Nacional ☎ 091
 • Policía Municipal ☎ 092
 • Guardia Civil ☎ 062
 • SAMUR ☎ 092
 • Urgencias S. Social ☎ 061
 • Toxicología (urgencias) ☎ 91 562 04 20

• Cruz Roja ☎ 91 522 22 22
 • Ambulancias Cruz Roja ☎ 91 533 39 00
 • Ambulancias municipales ☎ 91 588 44 40
 • Bomberos Madrid ☎ 080
 • Bomberos Comunidad ☎ 085
 • Guardia Civil Tráfico ☎ 900 12 35 05

• Tele-taxi ☎ 91 445 90 08
 • Grúa Municipal ☎ 91 345 00 50
 • Comisaría Moncloa-Aravaca ☎ 91 547 95 04
 • Comisaría Tetuán ☎ 91 571 92 00
 • Comisaría Fuencarral-El Pardo ☎ 91 730 17 99

21. ASOCIACIONES AA. DE VECINOS

Asociación de Vecinos BARRIO UNIDO DE VALDEZARZA

Armenteros, 27
 ☎ 91 450 30 30

Asociación de Vecinos PALOMA-DEHESA DE LA VILLA

Artajona, 39
 ☎ 91 450 28 60

• Asociación de Vecinos de la Colonia de Policía Nacional
 Gral. Cárdenas Campos, 5
 ☎ 91 450 51 98

Asociación de Vecinos VALDECONEJOS-PTA. DE HIERRO

Isla de Oza, 47
 ☎ 91 316 10 71

Asociación MUJER Y PROGRESO

C. Cultural 'Julio Cortázar'
 Antonio Machado, 20
 ☎ 91 373 45 18

Asociación Nacional PRESENCIA GITANA

Escuela Infantil Internacional 'CAN TA CHIMUTRI'
 Juan Andrés, 7
 ☎ 91 373 82 82

Asociación SAN FEDERICO (Integración de Minusválidos)

Casa del Escudo
 ☎ 91 373 77 39

22. BIBLIOTECAS

• Biblioteca Municipal Tetuán
 Viña Virgen, 2
 Metro Valdeacederas ☎ 91 588 66 36
 • Biblioteca de Fuencarral
 Braille, 10 ☎ 91 734 38 02
 • Biblioteca de Moncloa
 Quintana, 9 ☎ 91 541 36 19

• Biblioteca Mpal. La Vaguada
 Monforte de Lemos, 36
 Metro Barrio del Pilar
 ☎ 91 588 68 91

23. CENTROS CIVICOS Y CULTURALES

Centro Cultural JULIO CORTÁZAR
 Antonio Machado, 22
 Buses 127 y 126
 ☎ 91 373 45 18
 ☎ 91 373 43 75

• Centro Cultural 'José Espronceda'
 Almansa, 9 ☎ 91 553 61 60

Centro Cultural JUAN GRIS
 Francos Rodríguez, 100
 Buses 127 y 126
 ☎ 91 373 43 75

Centro Cultural LA REMONTA
 Plaza de La Remonta, s/n.
 ☎ 91 571 16 30

• Conservatorio de Tetuán
 Ceuta, 14. Metro Tetuán
 ☎ 91 571 76 40

Centro Cultural TETUÁN
 Bravo Murillo, 251
 ☎ 91 579 08 51

**Ludoteca
TETUÁN**
Metro Valdeacederas
Bravo Murillo, 355

**Centro Cívico
LA VAGUADA**
Monforte de Lemos, 36-38
☎ 91 588 68 83

TEATRO DE MADRID
Monforte de Lemos
(Metro B² del Pilar.
Línea 9)
☎ 91 730 17 50

24. POLIDEPORTIVOS MUNICIPALES

- P. M. Barrio del Pilar Monforte de Lemos, 13-15 ☎ 91 314 79 43
- P. M. Ciudad de los Poetas Antonio Machado, s/n. ☎ 91 373 27 39
- P. M. Francos Rodríguez Numancia, 1 ☎ 91 459 98 71

25. TELÉFONOS ÚTILES

SERVICIOS MÉDICOS:

- Cruz Roja ☎ 915 333 900
- Ambul. Cruz Roja ☎ 915 333 900
- Ambul. municipales ☎ 915 884 440
- Clínica La Paz ☎ 913 582 600
- Clín. La Concepción ☎ 915 504 800

- Hospital Clínico ☎ 915 441 500
- Hosp. Ramón y Cajal ☎ 913 368 000
- Hosp. de la Princesa ☎ 915 202 200
- Hosp. Psiquiátr. Prov. ☎ 915 868 000
- Hosp. Inf. Niño Jesús ☎ 915 735 200
- Maternidad O'Donnell ☎ 915 868 833
- Maternid. Sta. Cristina ☎ 915 736 200
- Hosp. Doce Octubre ☎ 913 908 000
- Serv. Rgnal. de Salud ☎ 915 867 227

CENTROS OFICIALES:

- Comunidad A. de Madrid (todos los servicios) ☎ 012
- Ayuntamiento de Madrid (todos los servicios) ☎ 010
- Serv. Emergencia y Rescate ☎ 085
- Jefatura Prov. Tráfico ☎ 913 018 500
- Juzgados Pza. Castilla ☎ 913 971 300
- Registro Mercantil ☎ 915 761 200
- Tanatorio Norte ☎ 915 108 100
- Tanatorio Sur ☎ 915 108 643

TRANSPORTES Y COMUNIC.:

- Correos y telégrafos ☎ 902 197 197
- Telegramas por tño. ☎ 915 222 000
- Telefónica ☎ 1004
- Retevisión ☎ 015
- Aeropuerto ☎ 913 058 343
- Auto-Res ☎ 915 517 200
- Estación Sur ☎ 914 684 200
- Ayuda en carretera: Información Tráfico ☎ 917 421 213 Teleruta ☎ 900 123 505
- E.M.T. Información ☎ 914 068 810
- Iberia (Inform. vuelos) ☎ 902 400 500
- Metro Madrid (Inform.) ☎ 915 525 909
- RENFE (Información) ☎ 913 289 020
- Taxis: RadioTaxi Asoc. Gremial ☎ 914 473 232

- Radio Telefono Taxi ☎ 915 478 200
- Tele-taxi ☎ 914 459 008
- Radio Taxi-Independiente ☎ 914 051 213

- Servitaxi ☎ 916 720 077
- Radio Mercedes ☎ 915 932 020

SUMINISTROS Y AVERÍAS:

- Canal Isabel II (Averías) ☎ 915 933 519
- Canal Isabel II (At. cliente) ☎ 914 478 110
- Iberdrola (Averías) ☎ 913 648 888
- Iberdrola (At. cliente) ☎ 901 20 20 20
- Union Eléctrica-Fenosa ☎ 914 068 000
- Gas Natural (Averías) ☎ 915 896 555
- Gas Natural (At. cliente) ☎ 915 896 116

TARJETAS DE CRÉDITO

- American Express ☎ 915 700 303
- 4B ☎ 913 626 200
- Diners Club ☎ 915 474 000
- Mastercard ☎ 915 192 100
- Visa ☎ 915 192 100
- JCB ☎ 915 592 659

26. SERVICIOS TELEFÓNICOS

- Códigos Post. Madrid Capital ☎ 028
- Despertador ☎ 096
- Información general ☎ 098
- Información deportiva ☎ 097
- Información de la hora ☎ 093
- Información teléfonos: Nacional y provincial ☎ 1003
- Internacional ☎ 025
- Noticiero RNE ☎ 095

- Tele-tiempo ☎ 906 365 365

27. VARIOS

- Ifema (Campo Naciones) ☎ 917 225 500
- ONCE ☎ 915 325 000
- Objetos perdidos ☎ 915 884 346
- Pasaportes ☎ 914 028 100
- Centro protección animal ☎ 917 344 379



VIVIENDA

↑ ZONA DEHESA. Piso 1^o 50 m², exterior, 2 dorm., baño, salón, cocina. Luminoso. 10.500.000 ptas. Tfno.: 91 450 45 11.

↑ PISO 1^o, exterior, 2 dorm., reformado, con electrodomésticos, mus soleado. 5.100.000 ptas. Tfno.: 91 459 69 53 (tardes).

VENTAS

↑ MESA BILLAR de comedor (80x160), americano y español, formica tono salmón, bolas de nácar y todos los accesorios. Tfno.: 91 459 69 53 (tardes).

TINTORERIAS

AZUL 3 SEC

**Y
BLANCO**

- LAVADO 5 kgs ropa 850 pts.
- NORDICOS desde 1.500 pts.
- EDREDONES desde 800 pts.
- MANTAS desde 600 pts.
- ALFOMBRAS desde 600 pts./m²

- Chaquetas señora y caballero
- Pantalones
- Jerseys
- Vestidos cortos
- Faldas

**1 prenda
425 pts.**

**2 prendas
775 pts.**

**3 prendas
1.175 pts.**

C/ Aquiles, 6 (Esqu. Nicolasa Gómez, 80)
28022 MADRID



91 741 62 58

HORARIO: Lunes a viernes: de 8,30 a 20,30. Sábados: de 8,00 a 14,00 h.

Servicio a domicilio
Entrega y recogida en 24 horas

• PREGUNTA
ber si es...
dres bic...
conserva...
bre su hij...
éste viva...
que le ha...
dos años...
R. La rein...
en su p...
sangre es...
te a cual...
que ello n...
cio del m...
La tenden...
países de...
es que...
se suprim...
linatos y...
nándose...
menores...
biente fa...
las form...
guarda y...
gida con...
decisión...
telar de n...
un men...
por caus...
a sus p...
temporal...
de la fan...
y que es...
mentarle...
tras persi...
Esa situa...
por su pr...
produce...
a favor...
acoge, a...
licite lue...
decir, es...
provisión...
mento d...
los padre...

LA

LAVISOM

C/ DE

Ver

SOLUCIONES A PROBLEMAS LEGALES

■ **PREGUNTA 1.** Quisiera saber si es cierto que los padres biológicos siempre conservan los derechos sobre su hijo a pesar de que éste viva con otra familia que le ha acogido durante dos años.

R. La reinserción del menor en su propia familia de sangre es medida preferente a cualquier otra, siempre que ello redunde en beneficio del menor.

La tendencia actual en los países de nuestro entorno es que, progresivamente, se supriman hospicios, orfanatos y similares, propugnándose la crianza de los menores privados de ambiente familiar a través de las formas jurídicas de guarda y acogida. La acogida consiste en un acto de decisión de la autoridad tutelar de menores por el cual un menor desamparado, por causas atribuidas o no a sus padres, se integra temporalmente en la vida de la familia que le acoge y que está obligada a alimentarle y educarle mientras persista tal situación.

Esa situación se caracteriza por su provisionalidad y no produce un vínculo jurídico a favor de la familia que acoge, a no ser que ésta solicite luego la adopción. Es decir, esa relación jurídica provisional no va en detrimento de los derechos de los padres biológicos.

■ **PREGUNTA 2.** ¿Podrían informar para todos los trabajadores, qué hay que hacer en caso de despido?

R. Su pregunta es importante. La respuesta más inmediata sería que se buscara a un abogado en su localidad, pero antes voy a darle varios consejos.

Lo primero es que debe haber un acto claro de la empresa que indique que se despide al trabajador. Ese acto podrá ser expreso, por carta o verbal, impidiendo el acceso al puesto de trabajo.

Cuando alguno de estos hechos se produzcan, el trabajador cuenta con veinte días hábiles (excluidos domingos y festivos) contados desde el momento del despido, para presentar un escrito de conciliación ante el SMAC. En ese escrito se hace constar los datos de identificación del trabajador y de la empresa y se exponen las circunstancias del despido, pidiendo finalmente la conciliación.

De no haber conciliación en plazo, se procede a la demanda laboral ante el juzgado de lo Social.

■ **PREGUNTA 3.** Mi ex marido se niega a seguir pasándome la pensión mensual de alimentos por nuestro hijo porque dice que es mal estudiante y parece que no se ponga a trabajar nunca.

REMITANOS SUS CONSULTAS AL
91 450 82 02

Además, dice que si tiene que darle alimentos, que se vaya a vivir con él o, si no, le dará la pensión directamente a él y no a mí.

R. Las medidas sobre alimentos y cargas familiares debieron haberse decidido en el juicio de separación matrimonial. Su ex marido está obligado a ceñirse estrictamente a lo dispuesto por el juez. Si su ex marido advierte que han cambiado las circunstancias que motivaron la decisión judicial, deberá exponerlas ante esa autoridad para que, a su vista, resuelva.

Mientras que no conste que un hijo tiene medios económicos propios para atender sus necesidades, el padre debe seguir pasando la pensión, sin que el hecho de que no sea capaz de encontrar trabajo o que sea mal estudiante, pueda justificar la supresión de la pensión. Los hijos de padres separados nunca deben sufrir las consecuencias del fracaso matrimonial. Esos hijos deben llevar la misma vida que llevarían si los padres no se hubieran separado. Los padres no divorciados sostienen a sus hijos hasta que se colocan. Por las mismas razones, los padres divorciados deben seguir sosteniendo a sus hijos y más, cuando las condiciones actuales de trabajo son tan difíciles.

La madre recibirá directamente la pensión, con la que atenderá a los hijos que convivan con ella.

■ **PREGUNTA 4.** Quisiera saber qué ocurre con unas fincas heredadas de mis padres, que he trabajado durante veintitrés años y donde he metido un capi-

tal para hacerlas productivas, cuando mis hermanos reclaman ahora sus partes y dicen que lo que yo haya gastado se pierde, porque yo he querido. Dicen que ellos no me dieron autorización para hacer las mejoras.

R. Esa finca constituye una herencia de todos los hermanos. Sigue siendo propiedad de todos. Por tanto, no puede usted transmitirla a sus hijos sin antes liquidar la herencia. Es cierto que la posesión continuada durante treinta años de los bienes inmuebles da derecho a hacerse el dueño legítimo de los mismos.

En su caso no procede intentar esa vía para hacerse con la propiedad de la finca, toda vez que el artículo 1965 establece que no prescribe entre coherederos, condueños o propietarios de fincas colindantes, la acción para pedir la participación de la herencia, la división de la cosa común o el deslinde de las propiedades contiguas.

Lo primero que debe hacer es reunir a sus hermanos para dividir la herencia. El procedimiento más conveniente para usted sería el de acordar una valoración de la finca en metálico y abonar a sus hermanos la parte correspondiente. Si no encuentra respuesta, podrá utilizar la vía judicial para que el juez resuelva y que tenga en cuenta el capital que usted ha invertido para mejorar la propiedad.

José Antonio Antoranz
Abogado. Predoctor en
Derecho Civil-Procesal.
C/ Aguilafuente, 89
Telf.: 91 450 78 50
Móvil: 630 70 53 53

Servicio Técnico
LAVISOM S.L. Panasonic Technics

TV • Cámaras
Video • Sonido
Fax • Telefonía



Nueva dirección:

Ofelia Nieto, 21

Tel.: 91 459 94 02 • Fax: 91 450 69 00
28039 MADRID

Los vecinos de la zona salieron a la calle a festejarlo EL METRO LLEGA A VALDEZARZA

El nuevo tramo de la línea 7 se inaugura con retraso

La última ampliación de la línea 7 de metro entre las estaciones de Canal y Valdezarza, con paradas intermedias en Islas Filipinas, Guzmán el Bueno y Francos Rodríguez, quedó por fin inaugurada el pasado viernes 12 de febrero con unos vecinos de Valdezarza (Moncloa) satisfechos, aunque sin olvidar que han tenido que esperar demasiado tiempo para ver cumplido uno de sus más ansiados sueños.

De hecho, se han necesitado más de dos años para la construcción de este tramo, cuya apertura ha sufrido también un pequeño retraso de dos semanas. A pesar de todo, los habitantes de la zona decidieron salir a la calle a festejarlo.

Hubo de todo: nervios, abrazos y algún que otro tentempié en plena calzada.

Gracias a esta nueva ampliación, la línea 7, considerada como la joya de las obras del me-



En el exterior de la nueva estación de Valdezarza que da a la calle San Restituto se ven las luminarias en forma de pirámide.

tro, comunica el este con el noroeste de la ciudad. Esto significa que ya es posible viajar entre Las Musas (San Blas) y Valdezarza de un tirón.

El tramo abierto mide 4,6 kilómetros -el viaje se prolonga durante poco

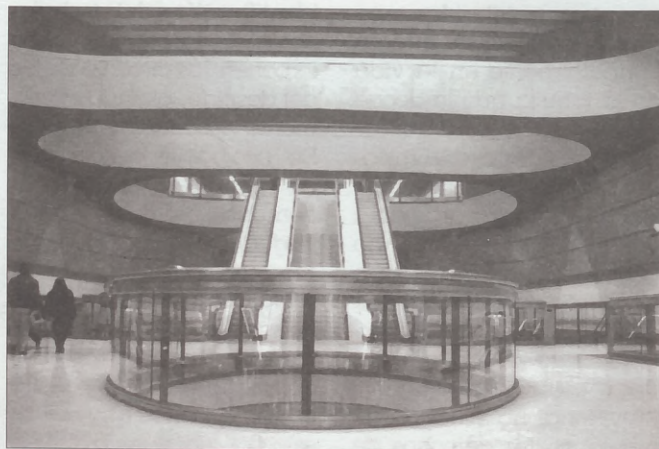

Unos colosales ojos de buey proporcionan iluminación cenital a unos andenes situados a 25 m. de profundidad.

más de diez minutos- y ha costado 25.000 millones de pesetas, casi 5.000 por encima de las previsiones iniciales. Para el presidente de la Comunidad, **Alberto Ruiz Gallardón**, "lo más importante es que el metro avanza hacia la periferia".

Ojos de buey

Una de las novedades estéticas en la nueva estación de Valdezarza es la existencia de unos colosales ojos de buey que

proporcionan cierta iluminación cenital a unos andenes situados a 25 metros de profundidad que, según el director de la línea, **Jesús Trabada**, "ha sido fruto de una mezcla de diseño y necesidad, porque a través de los vanos teníamos que extraer las piezas de la tuneladora La Paloma".

Otro detalle estético reseñable es el mural con fragmentos de anuncios antiguos que se puede encontrar en el vestíbulo de Francos Rodríguez.



Datos del tramo inaugurado:

- 4.650 metros
- Cuatro estaciones:
 - Islas Filipinas,
 - Guzmán el Bueno (correspondencia con línea 6)
- Francos Rodríguez
- Valdezarza
- Coste: 20.091 millones
- Tiempo de construcción: 27 meses

Ver **GUÍA COMERCIAL** y **GUÍA DE SERVICIOS** en las páginas 17 a 24



Popular...
versione...
aspecto...
Villa.

Entre...
notables...
rentes...
cambien...
ción de...
ca o la...
gica de...
nes, san...

Tamb...
nuevas...
tancia...
portiva...
tos se...
nuevos...
cuito d...
se está...
mente...

Algu...
enc...
TET...
M...



del A...
Mad...
nicip...
ta ca...
bles...
y qu...
derr...
Esto...
cabe...
segu...
Cent...
cios...
su p...
mue...
de r...
Char...
El Pa...
cuen...
resp...
La p...
tos e...
men...
cuen...
esto...
habi...
tran...

Ver...

La Junta Municipal de Moncloa-Aravaca invierte más de 100 millones MEJORAS PARA LA DEHESA DE LA VILLA

El Gobierno de la Junta Municipal de Moncloa-Aravaca, del Partido Popular, está realizando inversiones que mejorarán el aspecto de la Dehesa de la Villa.

Entre las acciones más notables destacan las diferentes actuaciones medioambientales, como la creación de una senda botánica o la regeneración biológica del suelo (replantaciones, saneamiento, etc)

También se van a crear nuevas instalaciones estanciales, infantiles y deportivas. En estos momentos se están instalando nuevos elementos en el circuito de footing. También se están realizando actualmente las obras de mejora



Terrenos tras el Polideportivo Ciudad de los Poetas destinados a instalar una zona de juegos infantiles.

de la Carretera de la Dehesa de la Villa, en las que se han invertido más de 30.000.000.

Otra actuación del Gobierno Municipal se trata de la instalación en el ba-

rio de una Zona Infantil que va a ser de las más emblemáticas del municipio. El presupuesto supera los 25.000.000 de pesetas. El emplazamiento va a ser justo detrás del Polideporti-

vo Ciudad de los Poetas, entre la calle Sinesio Delgado y Valdeverdeja.

En otro punto del barrio, en la confluencia de la calle Francos Rodríguez con la avenida Pablo Iglesias se están realizando unas obras de mejora peatonal, que con la reciente inauguración de la estación de metro de Francos Rodríguez se va a convertir la plaza en un eje clave del barrio.

Estas y otras actuaciones, que está impulsando el actual Gobierno Municipal en nuestro barrio, y en el resto de los barrios del distrito de Moncloa-Aravaca se enmarcan dentro del plan de actuaciones que preparan a Madrid para el año 2.000.

Algunos inmuebles están habitados o se encuentran en calles muy concurridas TETUÁN ES EL DISTRITO CON MÁS EDIFICIOS EN RUINA

Según una lista del departamento de Protección de la Edificación del Ayuntamiento de Madrid, el distrito municipal de Tetuán cuenta con catorce inmuebles en estado de ruina y que corren riesgo de derrumbamiento. Esto lo sitúa a la cabeza de la capital, seguido muy cerca de Centro, con trece edificios. Salamanca, por su parte, tiene dos inmuebles con expediente de ruina, mientras que Chamartín, Fuencarral-El Pardo y Chamberí cuentan con uno, respectivamente. La peligrosidad de estos edificios se ve incrementada, si se tiene en cuenta que algunos de estos inmuebles están habitados o se encuentran en calles muy con-

curridas, como es el caso de Palafox en el distrito de Fuencarral.

Expedientes de ruina en los distritos de la zona norte:

TETUÁN:
C/ Francos Rodríguez, 48
C/ Moquetas, 3
C/ Sofora, 26
C/ Aranjuez, 12
C/ Campo Real, 17
C/ Ceuta, 25
C/ Juan de Oñas, 23
C/ Naranjo, 42
C/ Nuestra Señora de los Dolores, 5
C/ Oviedo, 16
C/ Pando, 3
C/ Pinos Altas, 55
C/ Valentin Serrano 2 y 4
Callejón vistas a la Moraleja, 6

FUENCARRAL-EL PARDO:
C/ Palafox, 7

DOCTOR MARIANI, UNA NUEVA CALLE PEATONAL EN TETUÁN

En el verano del año 2000, el distrito municipal de Tetuán contará con una calle nueva que se llamará Doctor Mariani, y que irá desde la calle Lope de Haro hasta la calle de Los Molinos, en comunicación directa con Bravo Murillo. Esta calle, que será peatonal, tendrá dos edificios a ambos lados. Un total de 96 viviendas de 1 hasta 4 dormitorios con ático. Dando entrada a las viviendas, se erigirá un gran arco de 8 metros de ancho chapado en piedra natural y

granito. Además, las plantas bajas tendrán locales comerciales, por lo que se formará un pequeño centro comercial.

La construcción, en dos fases (por edificio), la lleva a cabo la empresa promotora y constructora NOVACA S.A, que lleva trabajando en esta obra desde octubre de 1997. En marzo, pondrá a la venta los pisos del segundo edificio. Doctor Mariani promete ser una calle tranquila sin ruidos, sin coches, sin humos, con árboles y bancos, ideal para pasear.

FITNESS CENTER
PARTENON
ATENCIÓN PERSONALIZADA
Paseo de la Dirección, 19 ☎ 459 23 90

Los trabajadores del centro rechazan el traslado acordado por el Insalud y la Comunidad

EL PUERTA DE HIERRO SE DIVIDE EN DOS

El actual hospital perderá sus servicios principales para abrir otra sede en Majadahonda

El Insalud y la Comunidad de

Madrid han acordado definitivamente la división en dos sedes del hospital Puerta de Hierro: la actual, que perderá la mayoría de sus servicios principales, y la nueva en Majadahonda. Los trabajadores del centro que integran la Plataforma en Defensa del Puerta de Hierro se oponen al acuerdo de las instituciones y estudian nuevas acciones contra el futuro traslado.

La decisión del desdoblamiento en dos sedes del Puerta de Hierro, que conservarán el mismo nombre, ha sido adoptada por una comisión de expertos que se constituyó después de que el Insalud se retractase de sus intenciones iniciales de cerrar el emblemático



Aspecto exterior de la actual sede de la recién segmentada Clínica Puerta de Hierro.

hospital y optara por dividir el centro en dos sedes ante el rechazo de los trabajadores a su propuesta. El objetivo de la comisión, integrada por representantes del Insalud, de la Comunidad y de la Universidad Autónoma, era decidir qué servicios debía conservar la actual sede de San Martín de Porres (Ma-

drid) y cuáles serían trasladados al nuevo edificio de Majadahonda.

Según lo acordado, se mantendrán en la actual sede las unidades de investigación, oncohematología, medicina nuclear, radioterapia y de diálisis de agudos y cuidados paliativos. Todo lo demás (incluidos los trasplantes cardíacos y

de hígado, a los que Puerta de Hierro debe su prestigio nacional) se trasladará a Majadahonda.

Los servicios de medicina preventiva, radiodiagnóstico, admisión, anestesia, farmacia, estructura y administración docente y cuidados intensivos serán compartidos por ambos hospitales, una vez se reforme el anti-

guo.

El nuevo hospital de Majadahonda, que costará 15.000 millones de pesetas, abrirá sus puertas dentro de cuatro años con servicios de los que carece el actual, como pediatría, obstetricia, ginecología, desintoxicación, infecciosos, cirugía mayor ambulatoria, planificación y reproducción.

 Montse Mireles López

ENVENENAMIENTO DE GATOS EN MONCLOA

Durante las últimas semanas, los vecinos del barrio de Valdezarza (Moncloa) han estado intranquilos por el fallecimiento de un elevado número de gatos callejeros que merodeaban por la zona. Los siete felinos hallados sin vida carecían de señales de violencia externa, por lo que estas muertes se atribuyen a que algún vecino hubiese impreg-

nado de estricnina los rincones donde los animales acostumbraban a comer. Los gatos aparecieron muertos en un parque que separa las calles de Artajona, Antonio Machado y Sinesio Delgado.

Estos hechos han sido denunciados por Ecologistas en Acción ante el Servicio de Protección a la Naturaleza de la Guardia Civil y la Patrulla Verde municipal.

A causa de la droga INSEGURIDAD EN EL BARRIO DE LA VENTILLA

Los vecinos del barrio de La Ventilla se sienten inseguros por los actos intimidatorios que padecen a diario por parte de los toxicómanos que frecuentan la zona. Así lo manifiestan las asociaciones vecinales que vienen denunciando desde hace tiempo esta situación.

A muy pocos metros de la Plaza de Castilla, el conglomerado que forman las calles Vía Límite, Plaza Norte y calle de La Palmera, principalmente, son testigo a diario de problemas motivados por la droga. Además, los escasos comercios que quedan en la zona son también blanco de sus actos.

S

a los
de Hie-
pres-
al) se
a Ma-

ios de
eventi-
gnósti-
anes-
cia, es-
minis-
ente y
ntensi-
mpar-
ambos
na vez
l anti-

al de
e cos-
es de
puer-
o años
s que
como
ia, gi-
oxica-
irugía
t, pla-
oduc-

López

la,
e
a
y

s.
is,
s
na



LA NUEVA DIMENSION DE LA TELEVISION LOCAL

ANTES C39-TELESIERRA.AHORA TVL-TELEVISION LOCAL,
 EMITIENDO A NIVEL NACIONAL A TRAVES DE TODAS LAS
 TELEVISIONES LOCALES DEL PAIS, MEDIANTE EL SATELITE EUROPEO DE COMUNICACIONES
 EUTELSAT.

**DESCUBRE NUESTRA PROGRAMACION
 TE ESPERAMOS EN**



Ayuntamiento de Madrid



Itagüi

**ARTE FLORAL
Natural y Seco**

Decoración de salones e iglesias
Ramos de novia

19 de marzo

*San José
Día del Padre,
de los Pepes, Pepitas,
José y Josefás*

Si desea hacer un pedido especial pídaselo con tiempo

VENTA DE PLANTAS

Pago con Tarjeta VISA por teléfono



Servicio TELEFLORA Nacional e Internacional

Sus pedidos a ☎ 913 113 005
San Restituto, 16 • 28039 MADRID

Parque de Rodríguez Sahagún



**FLORISTERIA
Itagüi**

Estación de Valdezarza

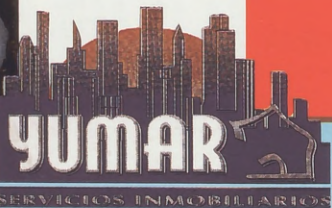

CELEBRAMOS NUESTRO

1er aniversario

Francos Rodríguez, 54

☎ 91 450 24 41

¿NECESITA UN PISO?
YUMAR es la respuesta
¿VENDE SU CASA?
con YUMAR lo conseguirá



FUTBOL FEMENINO

NIÑAS DE 12 AÑOS EN ADELANTE

ESCUELA DE FUTBOL MIXTO DE 4 a 9 AÑOS

Información ☎ 91 316 02 84



MAESTRE DECORACION

Isla de Oza, 76
Tel./Fax: 91 316 22 03
Diseñamos y reformamos
su vivienda



Regalos para
el hogar



Taller propio
carpintería de aluminio

Enmarcaciones de cuadros, láminas,
labores,
etc.

Suelos
de
madera
(PERGO)



API PARA VENDER Y COMPRAR

Su inmobiliaria de confianza

TAMBIÉN EN: • Bravo Murillo, 222
MADRID ☎ 915 72 16 18
• Alcalá, 401
MADRID ☎ 914 08 87 78
• Calle Real, 77
S. S. DE LOS REYES ☎ 916 53 60 88
• Marqués de la Valdavia, 45
ALCOBENDAS ☎ 916 62 00 88
• C/ de la Fuente, 17
LEGANÉS ☎ 916 94 62 61



Ponga su casa
en
nuestras
manos



VISÍTENOS EN:

• Avenida de Betanzos, 54
MADRID ☎ 917 40 50 08

Somos profesionales

**TARJETAS DE VISITA
(EN 24 HORAS)
ENCUADERNACIONES
PLASTIFICADOS
FOTOCOPIAS
SELLOS DE CAUCHO**

ADYCA
REGALOS PAPELERIA

M. Fernandez Almagro, 66 28029 Madrid
Tfno.: 917 319 279

Artículos de piel (Pierre Cardin), complementos de caballero, juegos de mesa, maquetas, material de escritorio y oficina, material escolar. Servimos al comercio y a la empresa

Barrio del Pilar

EMT 147

M miguel M muebles



MOBILIARIO DEL HOGAR



Armarios empotrados a medida
Sin obras • Diseño moderno
FACILIDADES HASTA 36 MESES
VILLAAMIL, 31 ☎ 91 311 41 33

¡Ven a vernos!

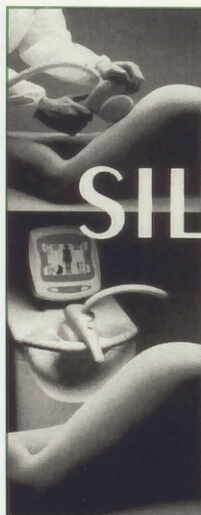

A partir de la primera sesión
comience a despedirse de
la piel de naranja

SILHOUETTE

Alisando totalmente
la piel de un modo espectacular

CON SOLO DOS SESIONES
POR SEMANA CONSEGUIRA
LOS EFECTOS DESEADOS

Con la garantía de 

INSTITUTO MEDICO DE NUTRICION CIRUGIA Y ESTETICA

Eliminación
del vello
de cualquier
parte del cuerpo



Fotodepilación Médica

Nuevo sistema
de depilación
con láser.

Técnica eficaz,
indolora y rápida.



GARANTIA
POR ESCRITO

Tratamiento
aplicado
por médicos
colegiados



INSTITUTO MEDICO DE NUTRICION CIRUGIA Y ESTETICA
Finisterre 20 Madrid / Simon Hernandez 30 1º B Mostoles

Cuidamos tu salud y Mejoramos tu imagen

Internet: www.estratega.com/im PLANES DE FINANCIACION A TU MEDIDA



MEDICINA ESTETICA

Aumento
de labios,
pomulos, etc
maquillaje,
mesoterapia,
rejuvenecimiento

SIN ANESTESIA



LIPOESCULTURA

Rebaja
de forma
sencilla
la grasa
de tu
cuerpo

CIRUGIA ESTETICA



FOTODEPILACION

Técnica
eficaz
indolora
rápida
cómoda y
duradera

DEPILACION LASER



PROBLEMAS DE PESO

Peso ideal
sin pasar
hambre
dietas
personalizadas

NUTRICION



ESTETICA

Cuidamos
tu piel,
tratamientos
faciales y
corporales.
Quiromasaje.

ESTETICA DE CABINA



PIEL NARANJA

Alisado
total de la
piel con
sistema
de planchado

SILHOUETTE

☎ 91 315 04 04 / 617 57 06 Te informan, asesoran y atienden especialistas y profesionales

EL CENTRO CULTURAL JULIO CORTÁZAR OFRECE MENSUALMENTE MULTITUD DE ACTIVIDADES A TODOS LOS VECINOS DE LA DEHESA DE LA VILLA

Una de las actividades estrella del Centro Cultural 'Julio Cortázar' de la calle Antonio Machado, es el servicio de Talleres y Cursos de Formación que cuenta en la actualidad con más de 1200 personas. Entre las muchas y variadas actividades que se ofrecen destacan los bailes de salón, que cuentan con cerca de 200 participantes. Además tienen lugar los talleres de pintura, cerámica, encaje de bolillos, restauración de muebles o manualidades. En el apartado de Cursos de Formación ofrecer formación para el empleo y una adaptación profesional continua son los objetivos de los Cursos de Ofimática y de Idiomas.

Otro servicio del Centro Cultural es la Oficina de Información Juvenil.



El 'Julio Cortázar' sigue siendo el referente cultural de Ciudad de los Poetas.

Diariamente acuden jóvenes a informarse sobre temas que les interesan. Ofertas de empleo, becas, formación, aire libre, viajes y orientación para el servicio militar y la objeción de

conciencia son algunos de los temas más solicitados.

En el Teatro del 'Julio Cortázar' tienen lugar las más variadas actividades culturales, música, teatro, Danza, cine, conferencias... Como el ciclo de cine "La magia del blanco y negro" en la que se están proyectando las mejores películas, en blanco y negro de la historia del celuloide.

La Sala de Arte 'Julio Cortázar' celebra exposiciones de arte cada quince días, se intenta promocionar a artistas novelos y además se celebran exposiciones didácticas sobre diferentes temas como la exposición que tuvo lugar en el mes de enero que bajo el título de "Bichos" acerca el mundo de los invertebrados a más de 1500 personas.

Estas y otras actividades que la Junta Municipal Moncloa-Aravaca está realizando en los centros culturales tienen el objetivo de promocionar la participación y animación cultural entre los vecinos.

En el Teatro del 'Julio Cortázar' tienen lugar las más variadas actividades culturales, música, teatro, Danza, cine, conferencias...

El pasado 22 de febrero se cumplió el 60 aniversario de la muerte de Antonio Machado CIUDAD DE LOS POETAS NO HACE HONOR A SU NOMBRE La ausencia de actos culturales deslució una fecha propicia para el recuerdo

El barrio de Ciudad de los Poetas resta con el paso del tiempo sentido a su nombre. Si durante los primeros años de creación de esta zona los actos culturales se sucedían promovidos por los vecinos, en la actualidad, esta tendencia se ha invertido. El Centro Cultural 'Julio Cortázar' se ha convertido en el único referente cultural del entorno. Un año más los vecinos omitieron la celebración de un gran homenaje a la figura de **Antonio Machado**, autor que da nombre a una de las calles más importantes del distrito. La revista DEHESA DE LA VILLA a través de sus páginas desea exaltar la trayectoria de uno de los grandes talentos que nos ha dejado la generación del 27. Debido a que el nombre del genial poeta andaluz sirve para definir una de las vías más importantes del distrito de Moncloa-Aravaca, parece justo y necesario que todos conozcamos un poco más sobre la vida del autor. Les ofrecemos un breve relato de su vida y obra.

Antonio Machado y Ruiz (1875-1939)

Se trata de un poeta que junto a **García Lorca** es el más importante de la Generación del 27. Aunque nació en Sevilla a los ocho años de edad se trasladó junto a su familia a Madrid. En 1899 tanto Antonio como su hermano **Manuel** viajan a París. Es allí donde conocen a personajes como **Oscar Wilde** y otros poetas simbolistas. El primer libro de Antonio Machado llegó en 1903 bajo el título "Soledades". Cuatro años después esta obra se ampliaría con "Soledades, galerías y otros poemas". Sus primeros versos poseen un tono modernista que permite entrever la influencia de la literatura francesa. La muerte, el paisaje o los recuerdos son los temas que aparecen en su obra con mayor frecuencia durante esta primera etapa. En 1906 se

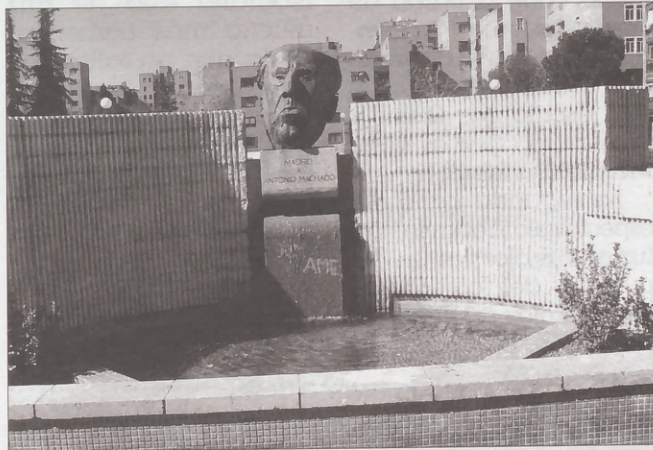

Busto del poeta andaluz Antonio Machado, quien llegó a Madrid cuando tenía sólo 8 años.

casó con Leonor Izquierdo, una joven de 16 años. Comienza así un periodo de plenitud poética. Así en 1912 publica "Campos de Castilla", una obra que será desarrollada años más tarde. Ubicará su vida en Segovia y seguirá colaborando con numerosas publicaciones españolas.

En 1927 es elegido miembro de la Real Academia Española de la Lengua. Defiende con claridad la Segunda República Española, al izar la bandera republicana desde el balcón del Ayuntamiento de Segovia. Esto le obliga a trasladarse junto a su familia hasta Valencia en 1936. Posteriormente se trasladó a Barcelona y luego a Francia donde muere en 1939.

Ver anuncios de ofertas y demandas entre particulares en la página 24

En el Teatro de Madrid NUEVO BALLET ESPAÑOL PRESENTA 'SANGRE FLAMENCA'

La compañía de danza Nuevo Ballet Español presenta su nueva producción 'Sangre Flamenca' el jueves 11 de marzo a las 20.30 horas en el Teatro de Madrid. El espectáculo, que se compone de dos coreografías de 40 minutos de duración cada una, permanecerá en cartel hasta el 4 de abril.

La primera parte, 'Sangre', es de **Carlos Rodríguez** y la música está compuesta por **Jerónimo Maesso**. Se trata de una coreografía visceral y virtuosa, en la que se combinan una música especial, una escenografía llena de efectos y una sucesión de cambios de vestuario -los bailarines cambian incluso de color de pelo-. Todos estos elementos apoyan y refuerzan el baile. El vestuario corre a cargo de **José Antonio Arroyo**, mientras que el texto que abre el espectáculo está escrito por **Quini** y es recitado por el actor **Manuel Bandera**.

La segunda parte del espectáculo, 'Todavía hay luz en tus ojos', es un homenaje del coreógrafo **Angel Rojas** a la memoria de su padre. De la



En el exterior de la nueva estación de Valdezarza que da a la calle San Restituto se ven las luminarias en forma de pirámide.

música se ha encargado **Lorenzo Virseda**, aunque la apertura es de **Gerardo Núñez**. Una coreografía ésta de raíz mucho más flamenca, en la que no faltan las letras escritas e interpretadas por la cantante **Eva Durán**. La emotividad y la teatralidad son otras de las características de esta segunda parte, junto con un baile impecable que se nutre de lo más tradicional del flamenco condimentado

con lo más renovador. En este caso, el vestuario es de **Paloma Gómez**.

En ambas coreografías, la escenografía y la iluminación vienen de la mano de **Gabriel Carrascal** y **Gloria Montesinos**.

Jóvenes promesas

Nuevo Ballet Español es una compañía de danza de reciente creación formada por dos jóvenes coreógrafos, **Angel Rojas** y **Carlos Rodríguez**, que han compartido el Premio al Mejor Bailarín Sobresaliente en

el Certamen Nacional de Coreografía de Danza Española y Flamenco de 1994 por su trabajo 'Elegía a Ramón Sitge'. Además, han bailado con algunas de las compañías de danza más prestigiosas de España, como el Ballet de **Víctor Ullate** o el Ballet de **Antonio Canales**, lo que los convierte en dos de los coreógrafos más prometedores dentro de la danza española.

'Sangre Flamenca' fue estrenada el 7 de noviembre de 1997 en el Teatro Juan Bravo, de Segovia.

ESTUDIO JURÍDICO Y PSICOLÓGICO

JURÍDICO

- LABORAL
- FISCAL 91 447 38 64
- Nóminas
- Impuestos
- Seguros sociales
- Sociedades
- Despidos
- Declaraciones Renta
- CONTABILIDAD
- FAMILIA
- EXTRANJERÍA
- MEDIACIÓN

PSICOLÓGICO

- NIÑOS Y FAMILIA
- ADULTOS 91 593 94 37

Blasco de Garay, 18 centro izda. 28015 MADRID

Teatro de Madrid

Avda. de la Ilustración, s/n.
La Vaguada. Metro Bº del
Pilar-Herrera Oria (Línea 9).
Tel: 91 730 17 50.
Del 11 de marzo al 4 de
abril. De martes a viernes,
20,30 h. Sábado, 19,00 y
22,00 h. Domingo, 18,00 h.
Miércoles y domingos,

precios reducidos.
Viernes 26 y sábado 27
de marzo no hay función.
Precios: De 800 a 3.000
pesetas. Venta de entradas:
en las taquillas del Teatro
(también reservas) y en
CajaMadrid, llamando
al tel. 902 488 488.

Ver GUÍA COMERCIAL y GUÍA DE SERVICIOS en las páginas 17 a 24

TRES COMPAÑÍAS EXTREMEÑAS REPRESENTAN EN EL TEATRO DE MADRID

Pedro y el Capitán', 'Volpone' y 'El pájaro de plata' son las tres producciones teatrales extremeñas que se representan desde el 23 de febrero hasta el 7 de marzo en el Teatro de Madrid, dentro del ciclo Extremadura en la escena madrileña.

'Pedro y el Capitán', de **Mario Benedetti**, es el segundo montaje del grupo pacense **Teatro del Noc-támbulo**. Dirigida por **Francisco Carrillo** e interpretada por **José Vicente Moirón** y **Leandro Rey**, la obra narra la larga conversación entre un torturador y un torturado y, aunque la tortura no está presente como tal, sí aparece como la sombra que pesa sobre el diálogo. No es un enfrentamiento entre un monstruo y un santo, sino

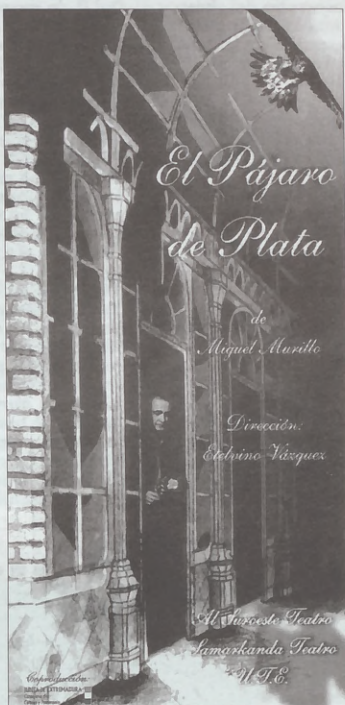

entre dos hombres de carne y hueso.

Suripanta Teatro presenta 'Volpone', de **Ben Jonson**, en una adaptación de **Leandro Pozas**. Una sátira feroz contra la avaricia y el poder del dinero. Un texto que **Jonson** escribió en el siglo XVI como crítica a un mal que atacaba la sociedad de su época y que hoy nos hace reflexionar sobre nosotros mismos, nuestras instituciones, nuestra forma de vida, sobre la sociedad en la que vivimos y los pilares que la sustentan.

Por último, la compañía **Samarkanda Teatro** ofrece

la puesta en escena de la obra de **Miguel Murillo** 'El Pájaro de Plata', que trata la historia de Víctor, un hombre maduro que regresa a su hogar para recoger una herencia y recordar los momentos del pasado vivos en su memoria, que le traen la imagen del niño que fue, el que esperó la magia de los atardeceres y sufrió la incompreensión, la intolerancia y el peso de sus propias raíces. Un texto difícil, en el que es tan importante lo que se dice como lo que no se dice.

Teatro de Madrid

'El Pájaro de Plata':
4, 5, 6 y 7 de marzo.
Samarkanda Teatro.
De martes a sábado,
20,30 h. Domingo, 18,00 h.
Precios especiales: De 800
a 2.000 pesetas.

Miércoles y domingo,
precios reducidos.
Grupos, precios especiales.
Venta de entradas:
taquillas del Teatro (tel.
91 730 70 54) y CajaMadrid
(tel. 902 488 488).

8 DE MARZO, DÍA DE LA MUJER TRABAJADORA

DEHESA DE LA VILLA quiere rendir un año más su homenaje de simpatía a la mujer en general y, en especial, a ese nutrido y eficaz grupo de mujeres que durante varios años, bajo la denominación de 'MUJER Y PROGRESO'

viene luchando, desde Ciudad de los Poetas, por reivindicar la necesaria igualdad entre hombre y mujer, en especial en el mundo laboral.

¿ERES JUBILADO O PREJUBILADO?

Ven a vernos
DEHESA DE LA VILLA te espera
Cuéntanos tu vida.
Tu experiencia y consejos
nos son útiles.
Hablemos

¡Te esperamos!
Nuestro teléfono: 91 450 82 02

Papelería • Librería • Juguetes
• Fotocopias •
mayvi

Libros de texto
Toda clase de literatura
Manualidades
Forrado de libros
Regalos
Tarjetas de boda, visita y comuniones

Material de oficina

Dibujo técnico

Material de dibujo y pintura:
Oleos, acrílicos, pastel, lienzos, pinceles

Libros sobre manualidades



Toda clase de literatura

José Calvo, 1

☎ y FAX: 91 450 64 40

Este mes los Centros Culturales de nuestra zona ofertan muchas y variadas actividades de las que podrán disfrutar los niños de 0 a 99 años. Los deportes, la música y los viajes siempre han contado con una muy buena acogida, y este mes en particular surgen nuevas e interesantes ofertas.

TROFEO DE PRIMAVERA 99

En las modalidades de baloncesto, fútbol-sala, voleibol, fútbol once y fútbol 7. Las categorías son: benjamín, alevín, infantil, cadete, juvenil y senior (fútbol 7). El plazo de inscripción es del 8 al 23 de marzo, en el Polideportivo B² del Pilar, en la Avda. Monforte de Lemos 13-15. Tlf. 913147943. Este trofeo está organizado por J. M. Fuencarral-El Pardo e I. M. D.

Con el ciclo titulado "CAMINO DE SANTIAGO, LEYENDA, MUSICA HISTORIA Y VIAJE", se realizará además un viaje a Santiago de Compostela, del 23 al 25 de Abril. El precio será de 16.000 pesetas. Las inscripciones se podrán realizar desde el día 8 de marzo en la Secretaría del C.C La Vaguada. Más información en el teléfono 915 886 883.

"MUSICA CLASICA EN CLASE"

Conciertos Pedagógicos en los Centros Escolares del Distrito. Del 22 al 26 de mar-

MARZO DESTACA

zo, se desarrollará un programa musical dirigido a los alumnos/as del 2º ciclo de Educación Infantil y Primaria, basado en la educación del oído, el desarrollo del ritmo y la expresión corporal a través de la música. Organiza: Técnico de Educación de la J. M. D. Fuencarral-El Pardo. Información en el 915886811.

Para cerrar este ciclo de propuestas interesantes hay que destacar las actividades que desarrollará el PROGRAMA INTEGRAL DE JUVENTUD 1999:

- * ACCION: Día 6 de marzo, Paseo con raquetas en el Puerto de Cotos. Precio: 1.200 ptas. Inscripciones en la Oficina de Información Juvenil. Plazas limitadas.
- * SENDERISMO: Día 27, Embalse de Picadas. Precio: 1.000 ptas. Inscripciones desde el 8 de marzo. Plazas limitadas.
- * FORMACION: Aulas de informática. Cursos monográfico/intensivos y anuales. Descuento con carnet joven.

TODO PARA LA MUJER

En los Centros Culturales "La Remonta" y "Tetuán" se desarrollarán durante varios días del marzo e incluso hasta el mes de junio varios talleres y cursos de formación

destinados fundamentalmente a aquellas mujeres con problemas que ahora, por razones diversas deben afrontar su vida en soledad. Estos talleres son:

* TALLER DE AUTOESTIMA

Del 9 de marzo al 20 de abril, todos los martes de 18.30 a 20.30 h. Información e inscripciones en "La Remonta".

* TALLER: APRENDER A VIVIR EN SOLEDAD

Del 27 de abril al 1 de junio, todos los martes de 18.30 a 20.30 h. también en el C. C. "La Remonta".

* CURSO PRACTICO DE HABILIDADES Y REPARACIONES DOMÉSTICAS

Durante los meses de marzo, abril y mayo. Todos los lunes de 10.00 a 12.00 h. y los jueves de 18.00 a 20.30 h. El precio del curso es de 1.000 ptas. Información e inscripciones en el C.C "Tetuán".

MATRICULACION DE PLAZAS VACANTES

Se recuerda a todos aquellos que estén interesados en alguno de los talleres o cursos ofertados por los Centros Culturales, que las inscripciones para el nuevo periodo de clases se realizarán desde el 24 de marzo hasta el 6 de abril, en las Secretarías de los centros en horario de mañana y tarde. Los interesados en renovar la plaza para el próximo trimestre deberán comunicarlo personalmente, del 15 al 23 de marzo.

LO QUE HAY QUE VER ...Y OIR

CENTRO SOCIO-CULTURAL "LA REMONTA"

Plaza de la Remonta, s/n. Teléfono: 5711630

CONFERENCIAS

CICLO DE CONFERENCIAS: "ARQUITECTURA RELIGIOSA EN MADRID". Por D^a M^a Carmen Pérez de las Heras. Lda. en Historia del Arte.

LUNES 8 "NTRA. SEÑORA DE MONTSERRAT, LAS CALATRAVAS Y SAN . 18:30 h. CAYETANO"

MARTES 9 "EL DESCUBRIMIENTO DE LOS RESTOS DEL APOSTOL". 19:00 h.

LUNES 15. "ESCUELAS PIAS DE SAN JOSE DE CALASANZ, LA VISITACION Y LAS 18:30 h. SALESAS REALES"

LUNES 22 "NTRA. SRA. DE LAS VICTORIAS, SAN ANTONIO ABAD Y NTRA. SRA. 18:30 h. DE LOS ANGELES"

MARTES 23 "EL CODEX CALIXTINUS: LA PRIMERA GUIA TURISTICA DE LA . 19:00 h. HISTORIA"

MUSICA

VIERNES 5 DANZA ESPAÑOLA. Por la Compañía "Danzadas". Bailarinas: Esther 19:00 h. Carrasco, Carmen Angulo e Inmaculada Martín (actriz). Coreógrafo: Carlos Chamorro.

CENTRO SOCIO-CULTURAL "TETUAN"

Bravo Murillo, 251. Teléfono: 5790851

EXPOSICIONES

DEL 2 AL 12 DE MARZO TAPICES Y OLEOS de Pilar Montoya.

DEL 16 AL 30 DE MARZO EL CAMINO DE SANTIAGO; UNA VISION FOTOGRAFICA DE JOSE MANUEL GOICOECHEA Y JESUS MARTINEZ. La exposición se completa con una muestra de Artesanía gallega: cestería y encaje de bolillos.

VISITAS DE LUNES A VIERNES DE 10:00 A 13:30 Y DE 17:00 A 20:30H.

MUSICA

JUEVES 4 CONCIERTO DE GUITARRA Y FLAUTA. A cargo del duo Javier Sahagún 19:30 h. y Snezana Iskro

VIERNES 12 ANTOLOGIA DE ZARZUELAS. Por la Agrupación Lírica de Madrid. (Casa 19:00 h. de Valladolid)

MARTES 16 RECITAL DE GUITARRA, por Alvaro Rodríguez, y ORQUESTA DE . 19:00 h. CUERDA. Alumnos del profesor D. Javier Morote, del Conservatorio Profesional de Música "Joaquín Turina".

TEATRO

JUEVES 4 "TODAS TENEMOS LA MISMA HISTORIA" Y "LA MUJER SOLA" de Darío 19:00 h. Fo. Por la Compañía Destellos.

JUEVES 25 "LOS POBRES" Y "EL SEXO DEBIL". Por el Grupo de Teatro "La Remonta". 18:00 h.

VIARIOS

VIERNES 26 RECORRIDO POR ESPAÑA A TRAVÉS DE SU FOLKLORE: CATALUÑA. 20:00 h. Por el Grupo "Esbart Dansaire Maig", del Círculo Catalán de Madrid.

TODOS LOS MIERCOLES DE 5 A 7 DE LA TARDE, BAILE DE 3ª EDAD. EL DIA 17 AMENIZADO POR LA RONDALLA "REMONTA-TETUAN".

va. Se interpretará música barroca y española.

JUEVES 11 CONCIERTO DE ARPA. ESPECIAL DIA DE LA MUJER. A cargo de . 19:30 h. Fuensanta de la Cierca, miembro de la Asociación Internacional de Mujeres en las Artes. Se interpretará un repertorio mixto de música clásica y folk irlandés.

VIERNES 26 CONCIERTO DE GAITA GALLEGA. Con motivo de la celebración del 20:00 h. "XACOBEO 99". A cargo del Cuadro de Gaitas XARAMUGA.

VISITAS

JUEVES 4. 10:15 h. Exposiciones: "EL GRECO" Y "PICASSO Y LOS TO-

ROS". Museo Thyssen.

JUEVES 11. 12:00 h. Exposición: "MARC CHAGALL". Fundación March.

MIERCOLES 17. 10:15 h. EL TEATRO REAL Y SU ENTORNO.

LUNES 22. 18:00 h. AYUNTAMIENTO DE MADRID.

MIERCOLES 24. 10.15 h. EL PALACIO REAL Y LA REAL FARMACIA.

Visitas guiadas por Dña. Pilar Baselga, licenciada en Historia del Arte. Inscripciones en los Centros Culturales de "Tetuán" y "La Remonta".

ACTIVIDADES PARA JOVENES

CURSO: "MIEDO A LOS EXAMENES". Para personas con miedo a fracasar. Se enseñará a estudiar sin ago-

bios ni nervios. Para jóvenes a partir de 17 años, que estén estudiando o quieran retomar los estudios. Inscripciones gratuitas en la Oficina de Información Juvenil. Lugar: C. C. "José Esproceda". Del 12 al 29 de Abril, los lunes y jueves de 17:00 a 18.30 h.

COLONIA INFANTIL DE VACACIONES

FECHAS: 29, 30 y 31 de marzo. Para niños de entre 4 y 10 años. Plazas limitadas (50). Se organizarán talleres y juegos en el C. C. "La Remonta" de 11.00 a 13.00 h. Inscripciones en los tres Centros Culturales del Distrito.

CENTRO CÍVICO "LA VAGUADA"

Monforte de Lemos, 36-38. Teléfono: 588 68 83

JUEVES 4, 11, 18 Y 25. "CAMINO DE SANTIAGO: LEYENDA, MUSICA, HISTORIA Y VIAJE". Conferencias y audiciones. A cargo de D. Enrique Gracia Trinidad, 19:00 h. divulgador cultural y escritor.

• DIA 4: "Senderos hacia el fin de la tierra"

• DIA 11: " Del Pirineo al Campo de la Estrella"

• DIA 18: "Del Pirineo al Campo de la Estrella"

• DIA 25: Mesa Redonda "El Camino de Santiago sobre la mesa". Ponentes: D. Raúl Calvo Varela, Dña. Rosario Pérez Blanco y D. Juan José García Atienza. Modera D. Enrique Gracia Trinidad, divulgador cultural y escritor.

VIERNES 5 "Mujeres hacia la paz en el 2000". Un cuento original, escrito y narrado por 19:00 h. Dña. Araceli García de Rojo, Coordinadora del Area de Cooperación Internacional de la Fundación Humanismo y Democracia, y vicepresidenta de la Asociación de Naciones Unidas.

VIERNES 19 TEATRO: Farsas y otros perversos. "Perversos" de José 19:00 h. Sanchis Sinistera, "La lunar y la muerte" y "Los bailes

del deseo" de Alfonso Zurro, y "La medalla" de Miguel Gila. A cargo del GRUPO DE TEATRO YESES, internos de Alcalá de Henares. Directora: Elena Cánovas. Colabora: Dirección General de la Mujer, Consejería de Sanidad y Servicios Sociales de la Comunidad de Madrid. Recogida de invitaciones desde el miércoles 17 (dos por persona) hasta completar aforo. No se permitirá el acceso a la sala sin entrada.

VIERNES 26 "CAMINO DE SANTIAGO: LEYENDA, MUSICA, HISTORIA Y VIAJE". 20:00 h. Concierto: La Oveja negra o gris. Con leyendas y antilegendas del camino: Recogida de invitaciones desde el 24 de marzo.

EXPOSICIONES

DEL 1 AL 14 "8 DE MARZO": "Mujeres vistas por mujeres". Fotografías realizadas en Latinoamérica, por mujeres que expresan visualmente cómo ven ellas sus propias imágenes. Las expuestas fueron elegidas entre las 2400 presentadas al concurso que el Servicio de Información, Comunicación y Cultura para América Latina de la Comisión de las Comuni-

Ocho grupos ecologistas denuncian el uso de venenos en España

LA CAZA CON VENENOS SE EXTIENDE EN ESPAÑA

El buitre negro y el águila imperial, especies más afectadas

Un total de ocho ONG ecologistas están desarrollando una campaña a nivel nacional para denunciar la muerte de especies amenazadas por la ingestión de cebos envenenados. Con el título de Programa Antídoto, CODA, SEO/Birdlife, www/Adena, FAPAS, GREFA, Fundación para la Conservación del Buitre Negro, SECEM y la Fundación para la Conservación del Quebrantahuesos están llevando a cabo una investigación sobre el terreno para detectar algunas prácticas de caza irregulares.

Más de 500 miembros de estos grupos trabajan a pie de campo. Los datos de mortalidad por envenenamiento de especies de fauna silvestre y animales de compañía son preocupantes. En total se ha detectado la

muerte de 983 aves y mamíferos y se han identificado 266 lugares donde se hallaron cebos o huevos tóxicos.

Por Comunidades estas infracciones son más frecuentes en Castilla-La Mancha donde se han detectado 103 delitos contra los animales desde el pasado mes de febrero. En esta región durante los 3 últimos años han sido envenenados un total de 70 ejemplares de buitres negros. Además el envenenamiento sistemático de águilas amenaza con extinguir esta especie protegida en España. El informe de estas ocho ONG ecologistas recoge la muerte como consecuencia del veneno de al menos, 51 águilas imperiales (nueve de ellas en el Parque Nacional de Doñana) desde 1990. Hace 6 años la Unión Europea aprobó un ambicioso

proyecto de recuperación del águila imperial. En esta iniciativa han tomado parte cinco comunidades autónomas que han contado con un presupuesto de 1.700 millones de pesetas. Entonces el peligro que se cernía sobre esta especie eran los cables de alta tensión. Numerosas aves fallecían electrocutadas con lo que se modificaron cientos de tendidos eléctricos. En la actualidad la acción del hombre es el principal enemigo de los buitres negros y las águilas imperiales. Las fincas cinegéticas —espacios destinados a la caza— siguen siendo los lugares donde se producen más casos de envenenamiento de animales. Desde hace siete meses el Programa Antídoto cuenta con la colaboración del SEPRONA para intervenir en los delitos relacionados con el veneno.

dades Europeas impulsó para lograr un diálogo entre las mujeres europeas y latinoamericanas. Colabora: Fundación Humanismo y Democracia.

DEL 16 AL 5 Bisabuelos de una Orquesta, los instrumentos musicales en la Edad Media. Una selección representativa de cada "familia": Cuerda, Viento y Percusión, todo ello a través de paneles didácticos y reproducciones de instrumentos medievales y tradicionales existentes en la actualidad de diferentes cultural anti-

guas, que guardan relación con los medievales. Colección de Eduardo Paniagua.



CENTRO SOCIO-CULTURAL "JULIO CORTAZAR"

Antonio Machado, s/n. Teléfono: 3734375

MARTES 2 CICLO DE CINE: "LA MAGIA DEL BLANCO Y NEGRO". 19:00 h. Extraños en un tren. Año 1951. Duración 101 m. Dir.: Alfred Hitchcock.

10:00 h. ACTIVIDAD ESCOLAR DEL COLEGIO LEPANTO. Clown Quijote de la Mancha. Basada en la obra de Cervantes.

MIÉRCOLES 3 PROGRAMA DE CONFERENCIAS: "Viaje a través de la Historia". 18:30 h. Ciclo: Reinas de España. Las dos primeras esposas de Felipe II.

VIERNES 5 Y SABADO 6. GRUPO DE TEATRO "TALIA" PRESENTA: "El Cometa Azul". 19:00 h. De German Ubillos. Finalista del Premio Lope de Vega de Teatro 1995. Dir.: Ángel Borge.

DOMINGO 7 "VIAJE A TRAVÉS DE LA MUSICA DEL SIGLO XX". 18:00 h. El Rock Sinfónico.

LUNES 8 CELEBRACION DEL DIA DE LA MUJER TRABAJADORA. 19:00 h. Video-Forum. Organiza: Asociación Mujer y Progreso y C. C. "Julio Cortázar".

MARTES 9 CICLO DE CINE: "LA MAGIA DEL BLANCO Y NEGRO". 19:00 h. "Murieron con las botas puestas". Año 1941. 138 m. Dir.: Raoul Walsh.

MIÉRCOLES 10 PROGRAMA DE CONFERENCIAS: "VIAJE A TRAVÉS DE LA HISTORIA". 18:30 h. Ciclo:

"Historia a través de la Pintura". 'La familia de Felipe V'. Van Loo.

JUEVES 11 JORNADAS CIUDADANAS POR LOS DERECHOS HUMANOS. 18:00 h. Mesa Redonda. Organiza: Foro Dehesa de la Villa.

VIERNES 12. JORNADAS CIUDADANAS POR LOS DERECHOS HUMANOS. 20:30 h. Puesta en común del trabajo realizado por grupos. Organiza: Foro Dehesa de la Villa.

SABADO 13. JORNADAS CIUDADANAS POR LOS DERECHOS HUMANOS. 18:00 h. Recital de Cantautores. Lectura del Manifiesto. Organiza: Foro Dehesa de la Villa.

DOMINGO 14 VIAJE A TRAVÉS DE LA MUSICA DEL SIGLO XX. 18:00 h. El Jazz Rock-Fusión.

MARTES 16 CICLO DE CINE: "LA MAGIA DEL BLANCO Y NEGRO". 19:00 h. Testigo de cargo. Año 1957. 114 m. Dir.: Billy Wilder.

MIÉRCOLES 17 PROGRAMA DE CONFERENCIAS: "VIAJE A TRAVÉS DE LA HISTORIA". 18:30 h. Ciclo: 'Reinas de España'. Las dos últimas esposas de Felipe II.

JUEVES 18 TEATRO "LA FARANDULA" PRESENTA: VIERNES 19 "La Ratoneira". De Agatha Christie. SABADO 20 Dir.: Fernando Lage. 19:00 h.

MARTES 23 CICLO DE CINE: "LA MAGIA DEL BLANCO Y NEGRO". 19:00 h. 'Vidas Rebeldes'. Año 1961. 124 m. Dir.: John Huston.

MIÉRCOLES 24 PROGRAMA DE CONFERENCIAS: "VIAJE A TRAVÉS DE LA HISTORIA". 18:30 h. Ciclo: '500 años de Velázquez'. 'Velázquez cortesano'.

JUEVES 25 PROGRAMA DE CHARLAS DIDACTICAS PARA LA MUJER. 17:00 h. 'La aventura de escribir'. Conferenciante: Rosa María Ferrández. Organiza: Asociación Mujer y Progreso.

VIERNES 26 ESPECTACULO DE DANZA. SABADO 27 Dir.: Pilar Trujillo y Nuria Montes. 19:00 h.

EXPOSICIONES

DEL 1 AL 13 EXPOSICION DE PINTURA. César Jacinto Marín Palomo. DEL 15 AL 27 EXPOSICION COSAS DE ALMACÉN. Leticia Carrera, Cristina Gayarre y Marta Palomino.

CENTRO SOCIO-CULTURAL "JOSE ESPRONCEDA"

Almansa, 9. Teléfono: 5536160

CONFERENCIAS

JUEVES 4 'VELAZQUEZ: DE PINTOR DE CORTE A CORTESANO'. Encargado de la organización 19:30 h. de la gran colección de pintura de Felipe IV...

MARTES 9 'MADRID Y SUS MUJERES'. Calles con nombre de mujer. Por M^o del Carmen Pérez de 18:00 h. las Heras, Ilda. en Historia del Arte.

JUEVES 11 'VELAZQUEZ Y LOS OTROS PINTORES DEL SIGLO DE ORO'. Pintor atípico, frente a 19:30 h. Zurbarán, Ribera y Murillo.

MARTES 16 'LA CASTELLANA, un eje de Madrid, lo que hay y lo que hubo'. 17:30 h.

JUEVES 25 'LA VIDA COTIDIANA EN TIEMPOS DE VELAZQUEZ'. ¿Cómo vivían... en el Madrid 19:30 h. de los Austrias y en la corte de Felipe IV?

VISITAS (Plazas limitadas)

'RINCONES DE MADRID' SABADO 6 'CUENCA Y SU CATEDRAL'. Un mundo de paisajes.

MARTES 23 'RECORRIENDO LA CASTELLANA'. De Colón a Nuevos Misterios. 17:30 h.

MARTES 30 'NUEVOS MINISTERIOS, EL HOSPITAL OBRERO, EL INSTITUTO MINERO Y 17:30 h. GEOLÓGICO'

CICLO 'VELAZQUEZ Y SU ÉPOCA. Pintor de pintores' (400 AÑOS CON VELAZQUEZ).

MIÉRCOLES 10 'MONASTERIO DEL ES-

CORIAL'. 9:30 h.

JUEVES 18 'MUSEO DEL PRADO'. Velázquez y sus contemporáneos. 10:30 h.

TEATRO

VIERNES 5 "LA MUJER EN EL TEATRO". Obras de Elena Flores, Martín Muñoz, 19:30 h. Whiskeyman... Por el Grupo de Teatro del Centro Cultural "José Espronceda".

VIERNES 26 "EL CASTILLO DE LOS ULTRAJES" de Muñoz Seca. Por la Compañía 19:00 h. Teatral BARBIE-RI.

MUSICA

LUNES 8 RECITAL DE ARPA Y POESIA. ESPECIAL DIA DE LA MUJER. A cargo de 19:00 h. M^o Rosa Calvo-Manzano y Tecla Martínez Maestros.

VARIOS

VIERNES 12 "Ballet CONCIERTO DE ANA LAZARO". 20:00 h.

CINE

JUEVES 18 "NO SIN MI HIJA". Protagonizada por Sally Field. 19:00 h.

EXPOSICIONES

DEL 1 AL 12 DE MARZO. "LUZ INFINITA". Oleos de M^o José Ballesteros e Irene Ballesteros.

DEL 15 AL 26 DE MARZO. OLEOS de Fernando Mínguez.

El según Raquel



Menudo menú

De primer plato tenemos...

Los Pitt Bull, agresivos...¿ellos o sus dueños?

En estas últimas semanas hemos estado escuchando cosas horribles sobre este tipo de perros ya que han habido varias demandas por agresiones entre ellas una causando la muerte de un niño de tan solo cuatro años.

Creo que "la gente" ha actuado rápido y corriendo, es decir, sin pensar muy bien en lo que hacían y en seguida le han echado la culpa a los perros y por ejemplo en un ayuntamiento catalán se ha prohibido sacar a la calle a los perros agresivos (ni siquiera pueden salir con bozal y correa a la calle), increíble. Mi opinión personal es que pueden ser perros agresivos, pero también se les puede educar. Aparte de que el hombre es el que ha creado este tipo de perros para peleas entre mezclas con otros agresivos. Debería haber más vigilancia en cuanto a peleas de perro y esas cosas.

Por otro lado hay gente tan obsesionada con su seguridad que se compran chuchos agresivos sin

preocuparse de donde se han educado o de las consecuencias que puede tener ser propietario de un perro así. Se que lo que he escrito no va ha servir de mucho, pero espero que la gente que lea mi artículo recapacite sobre este tema.

Y de segundo plato...

Mujer e Islam

Hace unos días leí en el periódico una noticia sobre una mujer argelina, decía que en su noche de bodas se enteró de que se había casado con un militante del Grupo Islámico Armado. A partir de su boda su vida se convirtió en un infierno. Algún tiempo más tarde la mujer encontró el cadáver de su marido muerto en una operación del Ejército. ¿Había terminado la tortura?. Por desgracia las "secuelas" eran irreparables para entonces ya se había convertido en una apastada para su familia y por haber estado casada con un terrorista, la gente la había tomado por uno de ellos. Ahora esta mujer llamada **Nadia** intenta reconstruir su vida junto a su hijo y a unos amigos que la están apoyando completamente.



Raquel Ruiz Plaza

Opino que todo esto es horrible, recuerdo que hace algunos meses escribí algo sobre las mujeres que eran sometidas a torturas, etc. Sigo insistiendo en que debemos apoyar a esta gente y también luchar por sus derechos. Creo que deberíamos de ser conscientes de lo que pasa en otros lugares.

Por último: el postre

Deseos de Carnaval

Aprovechando que estamos por fechas de carnaval me he tomado la libertad de escribir un pequeño texto con algunas de las cosas que deseo:

Carnaval, tú que todo lo vistes con color
anímanos a seguir luchando por lo que creemos,
a ayudarnos mutuamente,
a no ser discriminatorios con los demás.

Y todos tenemos que tener presente una cosa:

que tenemos que demostrar que sabemos hacer las cosas que he dicho anteriormente DÍA A DÍA no sólo en días como el de la Paz, etc.

Con esto me despido.
Hasta el próximo mes.

ESTABLECIMIENTOS Y CENTROS COLABORADORES



CENTROS CULTURALES:

- * Julio Cortázar.
- * Juan Gris.
- * Vaguada.
- * La Remonta.
- * José Espronceda.
- * Tetuán.

INSTITUTOS:

- * La Paloma.
- * Gregorio Marañón.
- * Ciudad de los Poetas.
- * Príncipe Felipe.

KIOSCOS Y LIBRERIAS:

- * Aguilar de Campoo, 7.
- * Alcalde M. Alzaga, 9.
- * Antonio Machado, 15.
- * Antonio Machado, 50.
- * Antonio Machado.
- * Armenteros.

- * Betanzos.
- * Betanzos.
- * Chantada, 49.
- * Fermín Caballero, 14.
- * Fermín Caballero, 71.
- * Ferrol.
- * Finisterre, 3.
- * Francos Rodríguez, 23.
- * Francos Rodríguez, 47.
- * Francos Rodríguez, 84.
- * Francos Rodríguez, 102.
- * Fco. Rubio y Galí, 67.
- * Fco. Rubio y Galí.
- * Ginzo de Limia, 25.
- * Ginzo de Limia, 58.
- * Islas Cíes, 1.
- * Jerónima Llorente, 14. (Cotobal).
- * Jerónima Llorente, 69.
- * José Calvo, 1. (Mayvi).
- * Juan del Risco, 32.

- * La Bañeza, 43.
- * La Hiruela.
- * Lope de Haro. (Surtidor).
- * Marqués de Viana.
- * Melchor F. Almagro, 62.
- * Monforte de Lemos.
- * Numancia, 10.
- * Ribadavia, 24.
- * Sánchez Preciado, 17.
- * Sanguenjo, 22.
- * San Gerardo, 23.
- * San Restituto, 2.
- * Valderodrigo, 8.
- * Villaamil, 15.
- * Villaamil, 51.
- * Villaamil. (Surtidor).

... Las AA.VV. Barrio Unido de Valdezarza y Paloma-Dehesa de la Villa y, naturalmente, en todos los locales de nuestros anunciantes.

Ver GUÍA COMERCIAL y GUÍA DE SERVICIOS en las páginas 17 a 24



PROMOCIONES PLAYA

COSTA ESTRELLA S.L.



GRUPO DE EMPRESAS TORREVIEJA '93



GRATIS VIAJE + HOTEL EN PENSIÓN COMPLETA

Oficina Central: C/ La Bañeza, 8 • MADRID ☎ 91 739 88 35

ESTUDIOS • BUNGALOWS
CHALETS • APARTAMENTOS

**TORREVIEJA • LA MATA
• GUARDAMAR •**

Desde **34.000** ptas/mes
Mínima entrada
TOTALMENTE EQUIPADAS:
muebles, cortinas, lámparas,
electrodomésticos, TV color

**FINANCIAMOS EL 100%
DE SU VIVIENDA**

Salida todos
los fines de semana
(y días de diario)



COLCHONERIA

Canapé abatible hidráulico
desde 33.000 ptas.



**OFERTA MES DE MARZO
CONJUNTO MAGISTER JAVA**
!!!Con regalo de
una 'mountain bike'!!!



SAN PERARDO, 25
(Junto a la Galería Comercial 'SACONIA')

☎ **91 386 71 16**

Menú
diario:
750
ptas.

Bar Rio Sorbe

Cafetería
Raciones
y Pinchos
Comidas
de
Empresa



Restaurante Magnífica Terraza

Plaza Carballo, 1  ☎ 91 730 30 31

Ponma

MODA FEMENINA

*Tenemos todas las
tallas hasta la 60*

NUEVA COLECCIÓN
PRIMAVERA-VERANO

en • Trajes de ceremonia
• Trajes de etiqueta
• Vestidos • Faldas
• Pantalones

Monforte de Lemos, 135
(Esquina con Avda. Betanzos)
☎ 91 738 18 96 • 28039 Madrid
Monforte de Lemos, 137
☎ 91 730 32 37 • 28039 Madrid



*Nueva
colección
en punto*

Ayuntamiento de Madrid

No le vamos a contar las ventajas que puede obtener con una agencia... seguro que ya lo ha leído en otras ocasiones.



PROMAX además de todas esas ventajas, le ofrece la oportunidad de trabajar con especialistas en su zona, con clientes de su zona... somos la agencia del barrio, donde los vecinos acuden para comprar y vender en las mejores condiciones, que en definitiva es nuestro trabajo

91.373 13 33

No espere más, llámenos, nos puede encontrar en Valderrey 31 esq. A. Machado y también en:



PROMAX VAGUADA: Melchor Fdez. Almagro 46

91.378 12 51

PROMAX HORTALEZA: Santa Virgilia 14

91.381 36 63



Puertas BLANCO



- Puertas de interior y exterior
- Armarios de corredera madera, lamas, espejos, etc.
- Ebanistería en general
- Muebles a medida: Librerías, cubrerradiadores, etc.
- Restauración de muebles antiguos
- Barnizados a muñequilla
- Lacados a mano



TALLER PROPIO

La ebanistería más acreditada del barrio SACONIA



Juan Andrés, 52
28035 Madrid
☎ 91 316 65 23

