

EJEMPLAR GRATUITO

EL PUBLIERROR 14400

DEHESA *de la* VILLA

MADRID NORTE INFORMATIVO MENSUAL

AÑO XII • ABRIL-MAYO 99

NUMERO 105

INFORME ESPECIAL

Los PAUs de Montecarmelo y Las Tablas alargan el norte de Madrid

Conozca como evitar posibles irregularidades

buen comer y mejor beber



En nuestra zona se animan bares y terrazas



- JORNADAS FORO DEHESA DE LA VILLA ■
- GUÍAS ■ NOTICIAS DEL BARRIO ■ CULTURA ■
- CONSULTORIO JURÍDICO ■ SALUD Y BELLEZA ■

MONTURA*
+ CRISTALES

5.900 Ptas.

Con cristales *Stigmat* de ESSILOR

* Montura a elegir entre más de 15 modelos

Oferta válida para lentes blancas. 1 4 Ed. 1 2 Ed. No acumulable a otras ofertas.



CON LENTES ORGANICAS ENDURECIDAS
ANTIRREFLEJANTES 8.900 Ptas.

CON CRISTALES PROGRESIVOS E.P.S. 18.900 Ptas.

OPTICA
ROMA

Plaza de Manuel Becerra, 18. Tel. 91 401 88 34
Bravo Murillo, 166 (Estrecho). Tel. 91 572 02 07

www.opticaroma.com

PROXIMA APERTURA: ALBERTO AGUILERA, 62 (ARGUELLES)

Ayuntamiento de Madrid

TecnyHogar

Francos Rodríguez, 59
☎ 91 459 97 97 / 91 459 81 92
López de Hoyos, 78
☎ 91 411 68 48 / 91 563 58 54

Mejorando para usted

**COMPRA,
VENTA
Y ALQUILER
DE TODO TIPO
DE INMUEBLES**

**REFORMAS
EN GENERAL Y
TODO TIPO DE
CONSTRUCCIÓN**

**SERIEDAD
Y GARANTÍA**

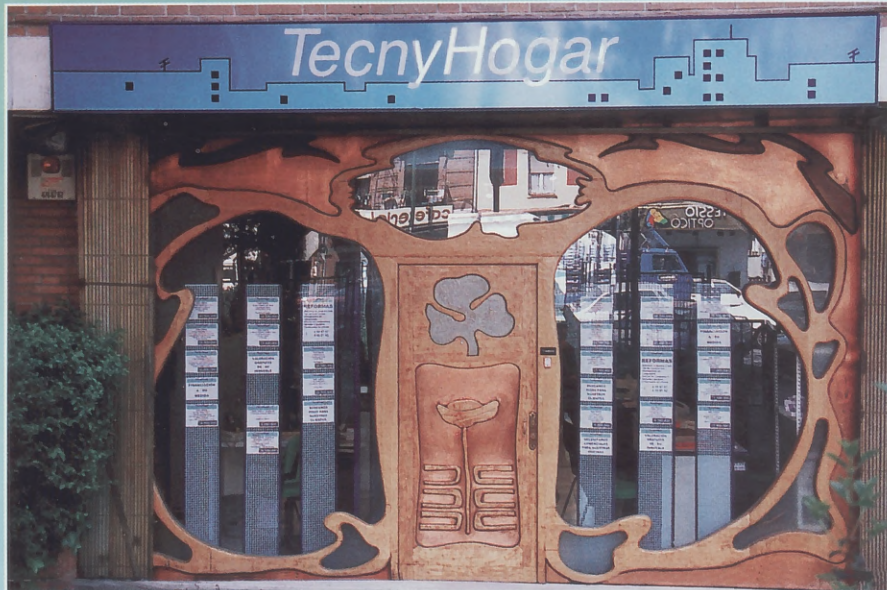

**Sea cual sea su problema inmobiliario...
... TENEMOS LA SOLUCIÓN**

Ahora con

Residencial
NÓRTICO 5

**2
DORMITORIOS
DESDE 5.550.000
PTAS.**



Sus Sueños se hacen realidad

**Crevisa, S. L. le construye
Apartamentos, Bungalows y Chalets de lujo
En TORREVIEJA y ORIHUELA COSTA
en el corazón de la
COSTABLANCA**



*Viaje
con nosotros*

**Crevisa, S.L. Madame Curie, 1 bajo
03180 Torrevieja (Alicante)
Tel.: 96 670 10 25
Fax: 96 670 71 13**

**Tecnyhogar
Francos Rodríguez, 59 28039 Madrid
Tel.: 91 459 97 97
Fax: 91 459 81 92**

Ayuntamiento de Madrid

AÑO XIII • NÚMERO 105
ABRIL-MAYO 1999

DIRECTOR

Manuel Ruiz Cerezo

SUBDIRECTOR

Jesús Ruiz Serrano

REDACTOR JEFE

Antonio Gigreay

**REDACCIÓN
Y COLABORACIONES**

Nidia Fernández, Ana Álvarez,
Montse Mireles, Juan Carlos M. J.,
Raquel Ruiz Plaza,

SECCIONES

Consultorio jurídico:

José Antonio Antoranz

Salud y belleza:

Dra. de la Nava, Dra. Navarro Pascual.

Fotografía:

David Gómez, Marcos Sánchez Reviejo.

Diseño y Maquetación:

L. G. Gallego.

PUBLICIDAD

Coordinador de Publicidad:

A. Ferreira.

Departamento de Publicidad:

Tel.: 91 450 80 02

Fotomecánica:

ALFANACH, S.L.

Impresión:

CLAUDIO MARTÍN, S. L.

Edita:

PUBLIDESH, S. L.

Depósito legal:

M-25151-1988

Correspondencia:

Revista DEHESA DE LA VILLA
Bravo Murillo, 209 - 1ª planta.
29020 MADRID
Teléfono: 91 311 69 69

DISTRIBUCION GRATUITA

DEHESA DE LA VILLA
no comparte necesariamente
la opinión de sus colaboradores

EDITORIAL

**PAUs:
LA CIUDAD CRECE AL NORTE
NO SIN POLÉMICA**

Casi sin darnos cuenta nos hemos adentrado en el cuarto mes de este 1999. El mes de abril lo hemos querido relacionar con la vivienda y la configuración de los nuevos barrios que se construirán en próximas fechas. Desde hace muchos meses los vecinos de los distritos de Fuencarral-El Pardo y Moncloa-Aravaca se muestran inquietos con la evolución de los Programas de Actuación Urbanística. Los PAU de Sanchinarro, Las Tablas o Montecarmelo forman parte del paisaje urbano de nuestro entorno. Las fechas de ejecución de estas infraestructuras están empezando a inquietar a más de uno. Sea como fuere parece claro que nuestros distritos han comenzado definitivamente su proceso de expansión.



Tampoco podemos olvidarnos de la importancia que posee la relación entre los vecinos y la calidad de vida del entorno. Es por esto que en este número también les narramos algunos de los eventos que se dan cita en las calles del barrio en favor de los derechos humanos. Son muchas las personas que viven a escasos metros de nuestras casas y se sienten marginadas. Es labor de todos provocar que quienes residen junto a nosotros, con indiferencia de su raza, color o nacionalidad, puedan alcanzar una vida digna. El entorno de la Dehesa de la Villa está abanderando este espíritu de defensa de los derechos humanos.

abril-mayo

SUMARIO

	Pág.		Pág.
■ INFORME ESPECIAL		■ GUÍA DE SERVICIOS	
Los PAUs de Las Tablas, Montecarmelo y Sanchinarro alargan el norte de Madrid.....	4	Urgencias, asociaciones, teléfonos útiles, centros culturales y deportivos, etc. a su disposición	21
■ REPORTAJE		■ GUÍA INMOBILIARIA	
Jornadas del Foro Dehesa de la Villa sobre los derechos humanos.....	6	Nueva sección con ofertas y demandas del mercado de viviendas y locales comerciales de la zona	23
■ BUEN COMER Y MEJOR BEBER		■ ESTRELLA DEL MES	
Selección de restaurantes, bares y terrazas de nuestra zona para disfrutar en primavera.....	10	Toyota Yaris	27
■ INFORMACIÓN GENERAL		■ NOTICIAS DEL BARRIO	
Jornadas sobre la Unión Europea de la Junta M. de Moncloa-Aravaca y el Parlamento Europeo.	13	■ CONSULTORIO JURÍDICO Y PSICOLÓGICO	
En funcionamiento la línea 7 del Metro	14	■ CULTURA	
■ GUÍA COMERCIAL		Nuevas promociones del Teatro de Madrid.	31
Toda la oferta de establecimientos y servicios del barrio clasificada por secciones.....	15	Actividades del C. C. 'Julio Cortázar'	32
		Programación de los centros culturales de la zona ...	32
		■ AL CIERRE	
		El mundo según Raquel	34

Ver **GUÍAS COMERCIAL, DE SERVICIOS E INMOBILIARIA** en págs. 15 a 24

En julio de 1998, el Consejo de la Gerencia Municipal de Urbanismo aprobó definitivamente los proyectos de Estatutos y Bases de los PAU (Programa de Actuación Urbanística) de Monte Carmelo y Las Tablas en el distrito de Fuencarral-El Pardo.

LOS NUEVOS BARRIOS ESTIRAN MADRID HACIA EL NORTE

El 6 de mayo comienza la construcción de los PAUs de Las Tablas y Monte Carmelo



Madrid crece por la zona Norte. A la prolongación del Paseo de la Castellana hay que sumarle la puesta en marcha del barrio de Sanchinarro, que en los próximos cuatro años albergará cerca de 12.500 viviendas, algo más de la

mitad protegidas. El pasado 21 de abril el alcalde la capital, José María Álvarez del Manzano puso la primera piedra de este futuro barrio de la zona norte de Madrid.

El 6 de mayo comienzan las edificaciones de los PAUs de Las Tablas y Monte Carmelo, que junto con el de Fuente del Fresno completarán las nuevas urbanizaciones del norte de la ciudad.

Constructoras, cooperativas y asociaciones de vecinos van a ser los protagonistas de la ejecución de seis nuevos barrios en la periferia de Madrid. Sin embargo, las dudas ya han comenzado a planear entre los compradores, al conocerse posibles irregularidades que supuestamente se han llevado a

cabo en los PAUs de Sanchinarro. Una de las empresas constructoras podría haber vendido mil pisos cuando sólo tenía terreno para cien. Desde este sector se teme que este caso se podría extender a otros barrios. Estas dudas han recordado a más de uno el caso de la PSV.

A este desarrollo se suman los PAU de Arroyo del Fresno, de Carabanchel y de Sanchinarro, éste último situado en el distrito de Moncloa-Aravaca. Los cinco componen un importante proyecto que prepara un gran volumen de suelo para acoger viviendas con las que hacer frente a la importante demanda de pisos existente en Madrid.

Los PAU suponen un total de 53.000 nuevas viviendas, que se proyectan como una solución para quienes hasta ahora han tenido que abandonar la ciudad por la carencia de pisos a precios asequibles.

Las Tablas

Este PAU ocupa una superficie de 3.626.000 metros cuadrados y podrá recibir a 36.800 vecinos. Limita al Este con la carretera de Burgos; al Sur, con el Polígono Industrial de Valdebebas; al Oeste, con los terrenos de la RENFE; y al Norte, con la M-40.

Las Tablas cuenta además con 1.500.000 m² edificables, de los cuales el 80%



Ver GUÍAS COMERCIAL, DE SERVICIOS E INMOBILIARIA en págs. 15 a 24



Superficie:	4,2 hectáreas
Viviendas:	12.718
Vivienda Protección Oficial:	3.837
Vivienda Precio Tasado:	3.759
Vivienda Precio Libre:	5.122
Zonas verdes:	1.414.213 m ²
Equipamientos:	569.605 m ²
Oficinas:	331.125 m ²
Industrial:	41.396 m ²
Deportivo:	81.269 m ²



Maqueta y datos del PAU de Sanchinarro

Residencial
Terciario
Deportivo
Educativo
Social
Privado
Industrial
Servicios
Equipamiento
Zonas verdes

se dedicará a residencial, y el resto, a otros usos. Se levantarán 12.272 viviendas en dos cuatrienios: 9.791 en el primero, y en el segundo, 2.481. Del total de las viviendas, el 59% serán protegidas: 3.450 de Protección Oficial y 3.801 de Precio Tasado.

Las zonas verdes ocuparán 1.069.915 m² (el 29,53% del suelo total para dotaciones), mientras que a equipamiento se destinan 583.217 m² (el 16%). Al Ayuntamiento se cede un total de 125.477 m², que se dedicarán a uso terciario.

En este PAU se invertirán 18.238 millones de pe-

setas al año durante los dos cuatrienios, lo que supone un total de 145.906 millones. De ellos, 19.192 millones se destinarán a urbanización y, el resto, para construcción, reacios y gestión.

Montecarmelo

El PAU de Montecarmelo consta de dos zonas de forma triangular que suman 3.060.000 m², de los cuales 502.000 m² corres-

RECOMENDACIONES PARA EL COMPRADOR:

- El comprador no debe adelantar ninguna cantidad de dinero hasta que se apruebe la reparcelación del terreno.
- Hay que solicitar todo tipo de información pormenorizada sobre las características de la parcela que se desea adquirir.
- Cuando se compre sobre plano se debe comprobar previamente el planteamiento de los terrenos.
- Es importante cerciorarse en el Registro de si existen cargas que puedan afectar a la vivienda recién adquirida.
- Siempre que se abone una cantidad de dinero hay que pedir el recibo.
- El contrato debe recoger las condiciones pactadas.
- Hay que asegurarse de que la parcela adquirida posee idénticas características a las especificadas por el vendedor.
- Cualquier persona que esté interesada en consultar cualquier tema relacionado con la venta de viviendas en los PAUs tiene el siguiente número de teléfono de información: **91 588 42 69**

Los PAU se proyectan como una solución para quienes hasta ahora han tenido que abandonar la ciudad por la carencia de pisos a precios asequibles

ponden al sistema general exterior a la M-40 adscrito al ámbito. La zona más grande limita con la autovía de Colmenar y con el ferrocarril de cercanías, y la otra, con la carretera de Fuencarral a Alcobendas, la urbanización Nuevo Toboso y la autovía de Colmenar. Allí podrán vivir 25.600 personas.

Se podrá edificar en 991.300 metros cuadrados, de los que el 86% se destinará a viviendas y, el resto, a usos comercial y dotacional. En seis años se levantarán 8.547 pisos. El 54,58% de ellos serán protegidos:

2.850 de Protección Oficial y 1.815 de Precio Tasado.

Las zonas verdes ocuparán 783.930 m², un 30% del total. A equipamientos se van a destinar 461.550 m², un 18%. Las cesiones al Ayuntamiento serán de 2.075 m² para vivienda libre y 83.200 m² para uso terciario.

En Montecarmelo se invertirán 96.618 millones de pesetas. De ellos se destinarán a urbanización 13.729 y, a construcción, reacios y gestión, 82.888 millones.

Montse Mireles López
Antonio Gigurey



Ver GUÍAS COMERCIAL, DE SERVICIOS E INMOBILIARIA en págs. 15 a 24

El FORO DEHESA DE LA VILLA, que comenzó su andadura en 1997 como movimiento de coordinación interasociativo de las asociaciones y entidades vecinales

de nuestra zona, celebró el pasado marzo unas Jornadas Ciudadanas en el Centro Cultural 'Julio Cortázar' dentro del marco del Año de de los Derechos Humanos.

Jornadas Ciudadanas

LOS DERECHOS HUMANOS, UN PATRIMONIO DEL BARRIO

El Foro Dehesa de la Villa demanda la implicación de los ciudadanos

M

Durante varios días se celebraron unas jornadas ciudadanas en el centro cultural Julio Cortázar en las que se analizó, entre otros asuntos, la situación de los derechos humanos en el barrio.

mejorar la calidad de vida de los vecinos del barrio y de los colectivos menos favorecidos de la sociedad. Bajo esta premisa Foro Dehesa de la Villa se presenta como una red de personas y organizaciones ciudadanas formada por asociaciones juveniles, culturales, vecinales, deportivas, parroquiales y vecinos que apuestan por un modelo nuevo de barrio. Este foro es además un espacio de

encuentro, información, coordinación y apoyo a las iniciativas ciudadanas que surjan en el entorno.

Entre los objetivos que se ha fijado este foro se encuentra la mejora de la educación de los más jóvenes, la defensa de una cultura de solidaridad, de interculturalidad y de convivencia con los marginados por sus condiciones físicas, psíquicas, culturales o eco-

nómicas, la defensa de la justicia y la paz en un entorno ya globalizado. Para poder llevar a cabo todos estos proyectos se demanda la participación de todos los ciudadanos.

El Foro comenzó su andadura en 1997 arropado por el movimiento de coordinación interasociativo generado por el Día Infantil y Juvenil que desde hace años se organiza en el barrio promovido por diversas asociaciones juveniles y servicios sociales de la Junta Municipal de Moncloa.

En un primer momento este foro surge con la necesidad de crear un espacio de encuentro periódico de todos los recursos sociales del barrio, como medio fundamental de información, coordinación de acciones y apoyo mutuo.

A lo largo de este año la Asamblea propone el año de los Derechos Humanos en el barrio. El lema "Manos a la obra" "Un barrio por los Derechos Humanos"



Ver GUÍAS COMERCIAL, DE SERVICIOS E INMOBILIARIA en págs. 15 a 24

P
fere
cuán
consi
de n
tituta
cio p
tan a
graci
vales
de su
su cu
socia
de a
ma e
dade
da u

tratar
las ac
das a
se pr
entom

La
ciativ
sado
rante
braro
dada
tural
que s
asunt
derec
barrio

En
prevé
otras
una c
zación
humana

-Ex
rácter
les y
por lo
rrio, c
institu

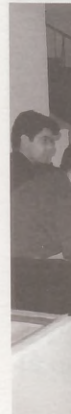

Ver

PRINCIPALES CARENCIAS

El Foro de la Dehesa de la Villa ha centrado sus demandas en diferentes temas sociales. En cuanto a la Educación se constata 'el grave fracaso de nuestros colegios e institutos'. Desde este espacio participativo se lamentan de 'la deficiente integración de todos los chavales independientemente de su país de procedencia, su cultura y su situación socioeconómica, la falta de adaptaciones del sistema educativo a las realidades individuales de cada uno de los alumnos y

alumnas o la no aplicación de elementos educativos fundamentales'.

Cada vez es mayor el número de inmigrantes que residen en el barrio. Según denuncia el Foro Dehesa de la Villa, estos ciudadanos "llegan muchas veces en situación de indefensión y necesidad". "Queremos romper las barreras de marginación e incompreensión en nuestro entorno acogiendo y acompañándoles en el arduo camino de convertirse en ciudadanos de pleno derecho", subraya el manifiesto de este Foro.

tratará de canalizar todas las actividades encaminadas a la sensibilización que se produzcan en nuestro entorno.

La primera de estas iniciativas tuvo lugar el pasado mes de marzo. Durante varios días se celebraron unas jornadas ciudadanas en el centro cultural Julio Cortázar en las que se analizó, entre otros asuntos, la situación de los derechos humanos en el barrio.

En próximas fechas se prevé la realización de otras actividades como una campaña de sensibilización sobre los derechos humanos compuesta por:

-Exposición: será de carácter itinerante con carteles y murales realizados por los niños del propio barrio, además de diferentes instituciones.

-Cuaderno de fichas de actividades grupales de sensibilización: Se elaborará un pequeño dossier muy práctico y manejable para realizar actividades con niños y adolescentes.

-Sesiones de sensibilización: Taller amenizado por monitores con larga experiencia en el campo de la defensa de los derechos de las persona.

-Préstamo de vídeos educativos: Estará a disposición de cualquiera que los quiera utilizar para realizar actividades grupales.

De cara a los niños y adolescentes también se desarrollará un certamen de cuentos y carteles. Durante el mes de mayo tendrá lugar una fiesta comunitaria del barrio por sexto año que pretende reunir a entidades, asociaciones y vecinos de todas las eda-

El Foro Dehesa de la Villa es un espacio de encuentro, información, coordinación y apoyo a las iniciativas ciudadanas del barrio



Representantes de varias organizaciones ofrecieron una reflexión sobre la situación de los derechos humanos en diversos países.



des en un conjunto de actividades de ocio, deportivas e intergeneracionales que versarán entono a la defensa de los derechos humanos. Este acto tendrá lugar el domingo 10 de mayo. En el orden del día se prevé la celebración por la mañana de una Feria en la calle Francos Rodríguez, una comida vecinal al mediodía en la Dehesa y un

Festival Musical durante la tarde.

Para más información puedes dirigirte al local de este foro: Calle Valderrey, 39. Viernes de 12 a 14 horas.

El Foro de la Dehesa de la Villa ha centrado sus demandas en diferentes temas sociales. En cuanto a la Educación se constata 'el grave fracaso de



Durante las jornadas se celebraron varias mesas redondas.



Ver GUÍAS COMERCIAL, DE SERVICIOS E INMOBILIARIA en págs. 15 a 24



Al final del acto, tanto la presidencia como el público asistieron a la actuación de varios músicos y cantantes que aportaron su arte en apoyo de las iniciativas y propuestas del Foro.

UN BIEN DE TODOS

Relación de los 10 primeros artículos de la Declaración de los Derechos Humanos firmada por la ONU el 10 de diciembre de 1948.

- Artículo 1
Todos los seres humanos nacen libres e iguales en dignidad y derechos y, dotados como están de razón y conciencia, deben comportarse fraternalmente los unos con los otros.

- Artículo 2
1-Toda persona tiene todos los derechos y libertades proclamados en esta Declaración, sin distinción alguna de raza, color, sexo, idioma, religión, opinión política o de cualquier otra índole, origen nacional o social, posición económica, nacimiento o cualquier otra condición.

2-Además, no se hará distinción alguna fundada en la condición política, jurídica o internacional del país o territorio de cuya jurisdicción dependa una persona, tanto si se trata de un país independiente, como de un territorio bajo administración fiduciaria, no autónomo o sometido a cualquier otra limitación de soberanía.

- Artículo 3
Todo individuo tiene derecho a la vida, a la libertad y a la seguridad de su persona.

- Artículo 4
Nadie estará sometido a esclavitud ni a servidumbre, la esclavitud y la trata de esclavos están prohibidas en

todas sus formas.

- Artículo 5
Nadie será sometido a torturas ni a penas o tratos crueles, inhumanos o degradantes.

- Artículo 6
Todo ser humano tiene derecho, en todas partes, al reconocimiento de su personalidad jurídica.

- Artículo 7
Todos son iguales ante la ley y tienen, sin distinción, derecho a igual protección de la ley. Todos tienen derecho a igual protección contra toda discriminación que infrinja esta Declaración y contra toda provocación a tal a discriminación.

- Artículo 8
Toda persona tiene derecho a un recurso efectivo ante los tribunales nacionales competentes, que la ampare contra actos que violen sus derechos fundamentales reconocidos por la construcción o por ley.

- Artículo 9
Nadie podrá ser arbitrariamente detenido, preso ni desterrado.

- Artículo 10
Toda persona tiene derecho, en condiciones de plena igualdad, a ser oída públicamente y con justicia por un tribunal independiente e imparcial, para la determinación de sus derechos y obligaciones o para el examen de cualquier acusación contra ella en materia penal.



nuestros colegios e institutos'. Desde este espacio participativo se lamentan de 'la deficiente integración de todos los charvales independientemente de su país de procedencia, su cultura y su situación socio-económica, la falta de adaptaciones del sistema educativo a las realidades

individuales de cada uno de los alumnos y alumnas o la no aplicación de elementos educativos fundamentales'.

 Antonio Gigirey



Supermercados LA DESPENSA

DONDE LA CALIDAD NO TIENE PRECIO



CARNES



APARCAMIENTO PROPIO

Servicio a domicilio



CHARCUTERIA



PESCADOS

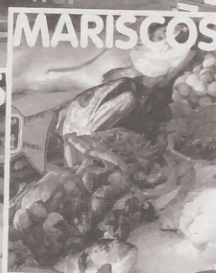

MARISCOS

Vales de Banca



FRUTAS



BEBIDAS



Supermercados LA DESPENSA

Ofertas de Primavera '99

PESCADERÍA

- Filetes de sardina, ptas/kg. **490**
- Salmón noruego, ptas/kg. **999**
- Anillas de calamar, ptas/kg. **590**
- Langostinos, ptas/kg. **1.999**

FRUTAS Y VERDURAS

- Champiñón laminado, bandeja **139**
- Naranjas zumo, Solita, bolsa 2 kg. **129**
- Pomelo, nacional, ptas/kg. **99**

CARNES

- Filetes ternera, aguja, ptas/kg. **1.095**
- Trasero de pollo, ptas/kg. **285**

DROGUERÍA-PERFUMERÍA

- Detergente Colón, 2,295 kg. **589**
- Papel higiénico, Colhogar Dermia, 12 rollos **379**

FIAMBRES Y QUESOS

- Jamón cocido, Oscar Mayer, ptas. **180**
- Chorizo ibérico, Julián Marín (Guijuelo) kg. **1.890**

LÁCTEOS Y PERECEDEROS

- Yogourt natural, Nestlé, pack 8 u. **199**
- Yogourt sabores, Nestlé, pack 8 u. **209**
- Leche, Reny Picot, brik **85**
- Salmón, Skandia, 250 g. más regalo cerveza Calsber **990**
- Bacon, Oscar Mayer, lonchas, 200 g. **249**

ULTRAMARINOS

- Chocolate, Excellence de Lindt, 70% cacao, 100 grs. **189**
- Aceitunas rellenas, El Serpis, 126 grs. **109**
- Arroz SOS, ptas/kg. **159**

- Galletas, Príncipe 250 grs. más 40 grs. gratis **99**
- Bombones, Lindor y Lindor Regalo de Lindt **395**
- Anchoa del Cantábrico, Hoya **139**

CONGELADOS

- Filetes merluza, Pescanova, 400 g. **399**
- Nata, Somosierra, tarrina **159**

BEBIDAS

- Coca Cola, 2 litros **163**
- Cerveza Mahou****, pack 6 u. **299**
- Fanta, naranja o limón, lata **41**
- Cerveza Riders, lata **39**

PANADERÍA-BOLLERÍA

- Pan de molde, Panrico, 600 g. **159**
- Tortas, Inés Rosales, paquete 6 u. **129**

Nueva Zelanda, 47 (Puerta de Hierro) ☎ 91 373 58 43 / 44

Y también en POZUELO en Avda. Generalísimo, 2 y Doctor Cornago, 10

Ayuntamiento de Madrid

Pescadería PANIZO



LA CALIDAD DE NUESTRO GÉNERO SIGUE SIENDO LA MEJOR

PRECIOS PARA BARES Y RESTAURANTES

San Restituto, 15 ☎ 91 450 43 05

EL AVION



Bar de copas
Tu lugar de encuentro

VISITA NUESTRA TERRAZA
Isla de Oza, 38 28035 Madrid

ASADOR DE POLLOS HADA

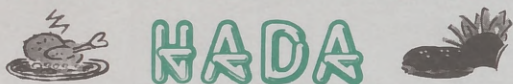

EXQUISITOS POLLOS 1ª CALIDAD ASADOS CON EL TOQUE ESPECIAL DE HADA

Encarga tu pollo al ☎ 91 311 52 46

De lunes a domingo • NO CERRAMOS A MEDIODÍA

¡PRUEBA NUESTRAS DELICIAS DE POLLO!

NUGGETS, ROLLITOS FINAS HIERBAS, HAMBURGUESAS, FILETES DE POLLO EMPANADO Y CON QUESO, ALITAS REBOZADAS ESTILO BARBACOA, PERRITOS CALIENTES

PRECIO ESPECIAL EN ENCARGOS PARA BARES, COLEGIOS Y EMPRESAS

PAELLA, TORTILLA, SANDWICHES, ENSALADILLAS,



KONOS DE PATATAS FRITAS CON KETCHUP Y MOSTAZA, PIMIENTOS, EMPANADA, HELADOS Y REFRESCOS



¡VEN A VISITARNOS. TE SORPRENDERÁS!

HADA

San Restituto, 21
Valdezarza
Autobús 128



Bar MIRANDES

Menú del día • Raciones • Pinchos



VENGA A DISFRUTAR DEL FÚTBOL TELEVISADO LOS DOMINGOS POR LA TARDE

C/ FERELUZ, 2 (semiesq. Marqués de Viana, 32)
☎ 915 572 19 31

BAR

Vina Lidia

Un lugar de encuentro en un ambiente acogedor

COCINA SELECTA

Tapas y aperitivos variados
Villaamil, 22 ☎ 91 311 15 42

Bar de Tapas

CANAPÉS Y PINCHOS ELABORADOS
EMBUTIDOS Y QUESOS SELECTOS
TAPAS VARIADAS • VINOS DEL PAÍS
COPAS NACIONALES/IMPORTACIÓN



El mejor del barrio

BRAVO MURILLO, 297



Restaurante

MENÚS DEL DÍA 1.000 Y 1.500 PTAS.
MENÚS DE FIN DE SEMANA
MENÚ DEGUSTACIÓN 3.000 PTAS.

Disfrute de nuestras cenas y le obsequiaremos con el auténtico capuccino

28020 MADRID ☎ 91 570 41 39



Cafetería Terraza Los Olmos



La Dirección de Cafetería Terraza LOS OLMOS, en su quinta temporada, espera tenerles pronto entre sus muchos y buenos amigos, disfrutando de su magnífica terraza privada, única en la zona, y degustando sus especialidades de cocina leonesa.

ESPECIALIDADES

- Morcilla de León • Cecina •
- Picadillo casero • Aperitivos •
- Callos a la madrileña • Botillo •
- Cazuela de ciervo • Bacalao •

MENUS DIARIOS

Variados: 1.000 ptas.

MENU ESPECIAL

Sábados y festivos:

- 1º Fabada/Langostinos plancha Paella/Revuelto de la casa
- 2º Cordero al horno/Solomillo/ Entrecot de novillo/Pescado/ Chuletas de cordero.
- Pan, bebida y postre
- 2.400 ptas.



GRACIAS POR SU VISITA
Cerrado los lunes
por descanso

Cafetería Terraza Los Olmos
Ava. Juan Andrés, 21 ☎ 91 316 90 04

Menú diario: **Bar Rio Sorbe** 850 ptas.

- Cafetería
- Raciones y Pinchos
- Comidas de Empresa



Restaurante Magnífica Terraza

Plaza Carballo, 1 ☎ 91 730 30 31



Bar Restaurante LA DEHESA



Gran Menú diario
Desayunos • Meriendas
Raciones • Pinchos

Reserve su mesa:
☎ 91 311 58 85

AUTOBUSES
•44 •64 •126 •127 •128 •132

Y junto a la boca de METRO de Francos Rodríguez (próxima inauguración)

Av. Pablo Iglesias, 94 (esquina Francos Rodríguez, junto a Artimueble)

HADA ASADOR DE POLLOS

Exquisitos pollos asados con el toque especial de HADA



Encarga tu pollo al
☎ 91 311 52 46

De lunes a domingo
NO CERRAMOS A MEDIODÍA
PRECIO ESPECIAL ENCARGOS PARA BARES, COLEGIOS Y EMPRESAS

VEN A VISITARNOS
TE SORPRENDERAS

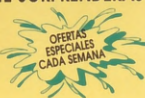

San Restituto, 21
 Valdezarza
Autobús 128

Cervecería ALEX



Pan recién hecho
Raciones y pinchos
Baguettes frías y calientes

C/ M^o Auxiliadora, 1
(semisqu. Francos Ríquez.
☎ 91 450 56 97

MAESTRE DECORACION

Isla de Oza, 76
Tel./Fax: 91 316 22 03



Regalos para el hogar

Suelos de madera (PERGO)

Diseñamos y reformamos su vivienda

Taller propio carpintería de aluminio



Enmarcaciones cuadros, láminas, labores, etc.



Puertas BLANCO



- Puertas de interior y exterior
- Armarios de corredera madera, lamas, espejos, etc.
- Ebanistería en general
- Muebles a medida: Librerías, cubrerradiadores, etc.
- Restauración de muebles antiguos
- Barnizados a muñequilla
- Lacados a mano



La ebanistería más acreditada del barrio SACONIA



TALLER PROPIO



Juan Andrés, 52
28035 Madrid
☎ 91 316 65 23



Ayuntamiento de Madrid



El objetivo de las jornadas organizadas por la Concejalía de Moncloa-Aravaca ha sido poner de Manifiesto el conocimiento mutuo entre el Ayuntamiento de Madrid y el Parlamento Europeo

LAS JORNADAS "AYUNTAMIENTO DE MADRID - PARLAMENTO EUROPEO" SE DESARROLLARON CON EXITO EN LA JUNTA MUNICIPAL DE MONCLOA-ARAVACA LOS DIAS 8 Y 9 DE ABRIL

Con la asistencia de unas trescientas personas se han celebrado las Jornadas "Ayuntamiento de Madrid-Parlamento Europeo" que, en colaboración con la Oficina del Parlamento Europeo en España, se desarrollaron en la Junta Municipal de Moncloa-Aravaca.

El objetivo de dichas Jornadas era poner de manifiesto el conocimiento mutuo entre una institución supranacional a otra municipal en el marco de la Unión Económica y Monetaria, y en el camino hacia la Unión Política.

Durante el desarrollo de las Jornadas, se han estu-

diado las políticas europeas, y la cooperación y co-financiación que entre la Unión Europea y la Administración Local para la realización de proyectos que mejoran de forma ostensible, la calidad de vida de los ciudadanos de Madrid.

El Medio Ambiente, el Nuevo Plan General, el Proyecto Urban, las políticas de defensa de los intereses de los ciudadanos de la Unión, la Comunidad de Madrid y la gestión defon- dos europeos, las políticas de empleo, la calidad en



el servicio público, la política de los consumidores de la Unión, el presupuesto comunitario y la adaptación al euro, han sido objeto de debate de estas Jornadas.

Eurodiputados, Directores Generales de la Comunidad de Madrid y Concejales del Ayuntamiento, expusieron y debatieron todos los temas mencionados.

Finalmente, las jornadas clausuradas por el Presidente del Parlamento Europeo, **Jose María Gil-Robles** y el Alcalde de Madrid, **José María Alvarez del Manzano**,

en un acto solemne que incluía la izada de una bandera europea que ondea en el frente de la Junta de Moncloa-Aravaca.

D. V.

El 9 de mayo se celebra en Tetuán EL DÍA DEL NIÑO

Cuando ya cerrábamos el presente número, nos sorprende la Junta municipal de Tetuán con abundante información sobre la nueva edición del Día del Niño, cuya celebración ya viene siendo tradicional en la calle de Bravo Murillo.



Por falta material de espacio no podemos comentar ampliamente este evento a nuestros lectores; no obstante re-

comendamos desde aquí a niños y niñas de nuestra zona que no se pierdan los festejos y actividades que para ellos tendrán lugar durante el día 9 de mayo, de 15 a 21 horas a todo lo largo de la calle de Bravo Murillo, donde tendrán ocasión de disfrutar en las diferentes zonas: Zona Deportiva, La Tarima, Zona Cultural, Zona Institucional y Zona Recreativa. Informaros y acudid. Vale la pena.

DEHESA de la VILLA

NECESITA PERSONAL

PARA SU SECCIÓN COMERCIAL. HORARIOS FLEXIBLES. TRABAJO IDEAL PARA COMPLEMENTAR INGRESOS. INTERESADOS LLAMAR AL 91 459 70 06

ESTUDIO JURÍDICO Y PSICOLÓGICO

JURÍDICO



- LABORAL
- FISCAL
- NÓMINAS
- IMPUESTOS
- SEGUROS SOCIALES
- SOCIEDADES
- DESPIDOS
- DECLARACIONES RENTA
- CONTABILIDAD
- FAMILIA
- EXTRANJERÍA
- MEDIACIÓN

91 447 38 64

PSICOLÓGICO



- NIÑOS Y FAMILIA
- ADULTOS

91 593 94 37

Blasco de Garay, 18 centro izda. 28015 MADRID

Ver GUÍAS COMERCIAL, DE SERVICIOS E INMOBILIARIA en págs. 15 a 24

Ayuntamiento de Madrid

CENTRO DE EDUCACIÓN INFANTIL

PATUCO



- Nido especializado •
- Información diaria del seguimiento del niño •
 - Servicio médico-pediátrico diario •
 - Jardín propio • Servicio de comedor •

0 a 6 años

Personal especializado

Horario: 7,30 a 17,30 horas

INICIACIÓN AL INGLÉS

DESDE LOS 3 AÑOS

ESTIMULACIÓN PRECOZ

15 años de
seriedad
nos avalan

Francos Rodríguez, 57

91 450 67 42
(cita previa)

Ver GUÍAS COMERCIAL, DE SERVICIOS E INMOBILIARIA en págs. 15 a 24

LA LÍNEA 7 DE METRO ACERCA EL BARRIO AL CENTRO DE MADRID

Las nuevas estaciones serán utilizadas por 45.000 ciudadanos cada día

El último de los cuatro tramos de la línea 7 de metro es ya una realidad. El pasado 29 de marzo el suburbano madrileño acercaba más el barrio al centro de Madrid. El último tramo de la línea 7 tiene una extensión de 4.553 metros de longitud y dará servicio a los barrios periféricos de Peñagrande, El Pilar, Lacoma, Valdezarza y Arroyo Fresno.

El trazado del nuevo tramo comienza en Valdezarza y discurre hacia el norte, por Antonio Machado bajo la calle Valle de Mena y Vereda de Ganapanes, donde se localiza la estación de Peñagrande, a la altura de la Avenida de Betanzos. Continúa, cruzando la M-30 por la glo-

pital. Según las previsiones de los servicios técnicos de la Consejería de Urbanismo y Transportes de la Comunidad, el nuevo recorrido será utilizado por unos 45.000 usuarios cada día. De la calle Antonio Machado se calcula que salgan 7.553 viajeros/día; 11.423 de Peñagrande; 9.543 en la Avenida de la Ilustración; 7964 en Lacoma; 5.884 en Arroyo del Fresno y 2.113 en Pitís.

El proyecto ha consistido en prolongar la línea desde la Avenida de América hasta unirla con la nueva línea 8-10 (tramo Nuevos Ministerios-Alonso Martínez) en la estación de Gregorio Marañón, continuando por la estación de Canal hasta Valdezarza y Pitís. El día de la inauguración numerosos



Estación de Antonio Machado.

rieta de José Francisco de Isla, hasta Avenida de la Ilustración, entre las calles Fermín Caballero e Islas Cíes. De allí, en dirección noroeste sigue hasta Lacoma, entre las calles Riscos de Polanco y Ramón Gómez de la Serna, y continúa hasta Arroyo Fresno, para llegar a Pitís, final del trayecto y conexión con Cercanías de Renfe.

Con una inversión total de 23.200 millones de pesetas las obras de esta prolongación de la línea 7 de metro sirven para mejorar la conexión este-oeste de una amplia zona de la ca-

vecinos de la calle Antonio Machado se manifestaron ante el presidente regional, Alberto Ruiz Gallardón, y el alcalde de la capital, José María Álvarez del Manzano, por el excesivo ruido que habían tenido que soportar durante meses fruto de las obras nocturnas del metro, lo que en algún que otro caso les había impedido conciliar el sueño.

Los distritos de Moncloa-Aravaca y Fuencarral-El Pardo se conectan mejor de esta forma y al mismo tiempo estrechan su contacto con el centro de la ciudad.

DEHESA de la VILLA

GUÍA COMERCIAL

- | | | |
|---|---|--|
| 01. AGENCIAS DE VIAJES | 08. ENSEÑANZA • CURSOS AUTOESCUELAS | 15. PELUQUERÍAS CENTROS DE ESTÉTICA |
| 02. ALIMENTACIÓN BEBIDAS | 09. HOSTELERIA • BARES RESTAURANTES | 16. REGALOS FLORES |
| 03. ANIMALES • CLÍNICAS VETERINARIAS | 10. AGENCIAS INMOBILIARIAS | 17. SALUD • ODONTOLOGIA FARMACIAS • FITNESS |
| 04. ASESORÍA • GESTORÍA SEGUROS | 11. JOYERÍAS RELOJERÍAS | 18. TINTORERÍAS |
| 05. AUTOMÓVILES GARAJES • GASOLINA | 12. LIBROS • PAPELERÍA PRENSA • FOTOCOPIAS | 19. VARIOS |
| 06. ELECTRODOMÉSTICOS INFORMÁTICA • TV | 13. MODA • CALZADOS COMPLEMENTOS | |
| 07. DROGUERÍAS FERRETERÍAS | 14. MUEBLES • REFORMAS DECORACIÓN | |

CONDICIONES DE INSERCIÓN

- Inserción a 3 líneas: 1.200 ptas.
- Inserción a 4 líneas: 1.500 ptas.
- Módulo 40*20 mm.: 2.000 ptas.
- Módulo 40*30 mm.: 3.000 ptas.

Atención a clientes en el
☎ 91 311 69 69

La mayor oferta comercial del barrio a su disposición

01. AGENCIAS DE VIAJES

ENTER TRAVEL

El placer de viajar
Lope de Haro, 9
☎ 91 579 28 00

HALCÓN VIAJES

Sus agencias de viajes
Monforte de Lemos, 101
☎ 91 730 22 55
Centro Comercial Madrid-2 -
La Vaguada
☎ 91 730 22 55

VIAJES IBERIA

65 años a su servicio
Francos Rodríguez, 20
☎ 91 450 65 65

02. ALIMENTACIÓN BEBIDAS

ASTURIANOS DE SANABRIA

Licores • Vinos • Cavas
Artajona, 28 posterior
☎ 91 311 46 40 / 450 06 57

• FABIO HERNÁNDEZ.
Carnicería.
Salchichería.
S. Restituto, 10
☎ 91 450 25 38

EL PILAR Boutique del Pan

Pastelería • Bollería
Av. Betanzos, 14
☎ 91 738 91 02

FÉLIX Y PACO Carnicería Pollería

Francos Rodríguez, 86

Galería VILLAAMIL

Frutas y verduras
Pescadería • Congelados
Alonso Núñez, 4

Pastelería KATIA

Panadería
• Frutos secos • Golosinas
Isla de Oza, 47
☎ 91 610 47 79 74

Pescadería PANIZO

Calidad • Buenos precios
San Restituto, 15.
☎ 91 738 91 02

03. ANIMALES • CLÍNICAS VETERINARIAS

MUNDO ANIMAL Clínica veterinaria

Dr. Federico Rubio y Galí, 108
☎ 91 459 54 46

NASDRA SERVICIOS Clínica veterinaria

Villaamil, 78
☎ 91 311 10 70

PARAISO ANIMAL

Pienso • Peluquería
Fonsagrada, 7
☎ 91 739 79 92

PARQUE DEL OBISPO Clínica veterinaria

Sánchez Preciado, 79
☎ 91 311 58 04

TOZAL

Pajarería
Animales

Berruguete, 18
☎ 91 570 57 08

*A partir de este número vea nuestra **GUÍA INMOBILIARIA** con ofertas y demandas de nuestras agencias colaboradoras y de particulares*

**04. ASESORÍA
GESTORÍA • SEGUROS****ABOGADOS**

Civil • Mercantil y Penal
Fiscal • Laboral y Contable
Aguilafuente, 89
☎ 91 450 78 50

**AURORA
Seguros
Automóvil
Ahorro**

Lope de Haro, 24
☎ 91 571 25 94

**JOSÉ L.
PEDREÑO
Admón de fincas**

La Bañeza, 40
☎ 91 316 00 18

**EUROASESORES
Asesoría**

Laboral • Fiscal • Contable
Villaamil, 42 - 1º
☎ 91 311 53 13

**05. AUTOMÓVILES
GARAJES • GASOLINA****ALV**

Lunas para automóviles

Monforte de Lemos, 142
☎ 91 386 47 99

**ANGLO VEN, S.A.
Concesionario
LAND ROVER**

Sinesio Delgado,

Talleres A PUNTO

Mecánica general
Electricidad • Engrase
Alonso Núñez, 31
☎ 91 459 25 52

**AUTACA
Concesionario
RENAULT**

Sinesio Delgado, 36
☎ 91 323 02 03

**AUTOFERBAR, S.A.
Concesionario FORD**

Sinesio Delgado,
☎ 91 651 50 88

**AUTO
REPARACIONES**

Artajona, 16 posterior.
(por Ochagavía)
☎ 91 311 74 55

CAR TRES MOTOR

Autos
seminuevos
Sinesio Delgado, 54
☎ 91 740 50 79

**CAMPEÓN
Estación de servicio**

Gasolinas • Tienda • Engrase
Bravo Murillo, 229
☎ 91 311 74 16

**CEPSA
Estación de servicio**

Gasolina
Esmerado servicio
Ofelia Nieto, 61

**DÁVILA AUTO
Servicio Oficial FORD**

Berruguete, 51
Villaamil, 24
☎ 91 450 02 74

**Garaje
LOPE DE HARO**

Mes • Día • Horas
Lope de Haro, 11-13
☎ 91 579 09 12

**GRUPO A.T.
Lavado. Engrase. Venta**

Accesorios. Alarmas
Numancia, 2
☎ 91 311 40 36

**ILUSTRACIÓN
MOTOR****Concesionario oficial
KIA MOTORS**

Sinesio Delgado, 62
☎ 91 730 34 44

ITARSA**Concesionario oficial
MERCEDES
BENZ**

Sinesio Delgado, 58
☎ 91 378 26 12

**MO-RO
Servicio Oficial FORD**

Marqués de Viana, 71
☎ 91 571 72 11

**MOTOR
SESENTA Y SEIS
Concesionario Peugeot**

Sinesio Delgado, 48
Cardenal Herrera Oria, 63

**NADORAUTO
Concesionario Peugeot**

Antonio Machado, 33
☎ 91 373 52 94
☎ 91 386 65 94

NADORAUTO.

Talleres y servicios.
Margaritas, 17.

☎ 91 311 41 01

**T. CASTILLO
Concesionario
CITRÖEN**

Sinesio Delgado, 40
☎ 91 323 49 89

**TOYOTA
LLORENTE****Concesionario oficial
SORPRENDASE CON
NUESTRAS OFERTAS**

Dr. Federico Rubio y Galí, 62
☎ 91 450 68 53

TOYOTA LLORENTE.

Talleres.
Dr. Federico Rubio y Galí, 62.
☎ 91 450 75 86

**VILLAAMIL
Repuestos**

Accesorios
Villaamil, 31
☎ 91 571 72 11

SEGASA.

Gasolinera. Seven Eleven.
Autolavado. Video.

Ofelia Nieto, 64.

**06. ELECTRODOMÉSTICOS
INFORMÁTICA • TV****• COMPUTRONIC.**

Ordenadores. Periféricos.
Antonio Machado, 25.

☎ 91 373 99 70

**CUBILLAS
Electrodomésticos**

Ventas • Reparaciones
San Restituto, 7
☎ 91 459 61 03

• LAVISOM. TV.

Video. Fax.

Ofelia Nieto, 21.

☎ 91 459 94 02/ 91 450 69 00

**07. DROGUERÍAS
FERRETERÍAS****LA ESCALERA
Ferretería**

Antonio Machado, 29 L 1
☎ 91 373 67 77

• MARISAN Droguería.

Perfumería. Manualidades.
Francos Rodríguez, 66.

☎ 91 459 47 40

**SERRANO
Electricidad**

Monforte de Lemos, 149
☎ 91 386 18 87

**08. ENSEÑANZA
AUTOESCUELAS****• AVI Academia.**

Cursos de recuperación.
Villaamil, 17.

☎ 91 450 46 06

**AMATISTA
Manualidades**

Sánchez Preciado, 55.
Local 1
☎ 91 31110 62

**CAN TA CHIMUTRI
Escuela infantil**

Asociación Nacional 'Presencia Gitana'
Av. Juan Andrés, 7
☎ 91 373 82 82

 **PINTURA Y
PARQUET**
ECONOMÍA Y LIMPIEZA
☎ 91 459 10 16

**ELECTRODOMÉSTICOS
CUBILLAS**

Su tienda de confianza
San Restituto, 7
☎ 91 459 61 03

Clases
especiales
para
niños

 **CENTRO DE ESTUDIOS MUSICALES
CIUDAD DE LOS POETAS**
☎ 316 40 61
SAN GERARDO, 36

**Inmobiliaria
YUMAR**

Se necesitan agentes
y captadores
Interesados llamar
al tel. 91 450 24 41

CENTRO DE ESTUDIOS MUSICALES
Clases especiales para niños
San Gerardo, 36
☎ 91 316 40 61

LICEO SOROLLA
Mixto Homologado
Nueva Zelanda, 21
☎ 91 316 43 27

P. GREEN SCHOOL English School
Desde los 4 años
Av. Juan Andrés, 64
☎ 91 316 48 38

PAPIRO Manualidades
Cursos • Enmarcaciones
Valderromán, 16
☎ 91 373 29 85

• **PATUCO.**
Escuela Infantil. Francos Rodríguez, 57.
☎ 91 450 67 42

• **TABLADA**
Autoescuela.
Tablada, 5 bajo.
◀ Metro Tetuán

TÁBULA Escuela Infantil
Jardín propio • De 1 a 6 años
Av. Juan Andrés, 23
☎ 91 316 08 80

09. BARES • PUBS RESTAURANTES

• **CAPRI.**
Lugar de encuentro.
Ambiente agradable.
San Restituto, 7.

EL AVE FÉNIX Mesón
Sánchez Preciado, 79 posterior
(entrada por Aguilafuente)
☎ 91 450 84 38

EL CAFÉ DE NUMANCIA Cafetería Restaurante
Numancia, 33
☎ 91 311 75 85

EL COLADOR Bar de copas Restaurante
Bravo Murillo, 297
☎ 91 570 41 39

• **MAIPE.** Cafetería.
Aperitivos. Raciones.
Valderrodrigo, 16.
☎ 91 373 00 88

• **MOLINA.** Bar.
Aperitivos y tapas.
El mejor ambiente.
San Restituto, 25.

Los Olmos Cafetería • Terraza
Av. Juan Andrés, 21
☎ 91 316 90 04

• **LA PAMPA.** Bar.
Comida casera.
Francos Rodríguez, 40.
☎ 91 311 23 28

Las Terrazas de la Remonta
Mesones Gallegos
Mesón del Cordero
Plaza de La Remonta
Metro TETUAN

ONDIÑAS DO VENTO
Mesón gallego
Villaamil, 4
☎ 91 311 23 59

RÍO SORBE Cafetería Restaurante
Plaza Carballo, 1
☎ 91 730 30 31

VIÑA LIDIA Bar • Tapas Cocina casera
Villaamil, 22
☎ 91 311 15 42

10. AGENCIAS INMOBILIARIAS

TECNYHOGAR
Pisos • Alquiler Ventas
Francos Rodríguez, 59
☎ 91 459 97 97 - 81 92

YUMAR
Pisos • Alquiler Ventas
Francos Rodríguez, 54
☎ 91 450 24 41

11. JOYERÍAS RELOJERÍAS

• **GUIJARRO Y DE LA TORRE.**
Joyeros.
Ambrosio Vallejo, 4.
☎ 91 311 36 73

• **JULIO.** Joyería.
Platería. Relojería.
Francos Rodríguez, 80.
☎ 91 459 12 68

• **MONTERO.**
Joyeros desde 1946.
Monforte de Lemos, 107.
☎ 91 738 90 30

12. LIBROS • PAPELERÍA PRENSA • FOTOCOPIAS

COTOBAL
Papelería Prensa • Libros
Jerónima Llorente, 14
☎ 91 739 66 01

• **MARISA** Papelería.
Todo para el escolar.
San Restituto, 14.
☎ 91 459 68 02

MAYVI
Papelería Juguetsa • Libros
José Calvo, 1
☎ 91 450 64 40

Papelería SERRANO
Fotocopias • Fax
Isla de Oza, 64
☎ 91 373 84 39

13. MODA • CALZADOS COMPLEMENTOS

ANGELA MAZZA
MODA GALLEGA EXCLUSIVAS
Isla de Oza, 48
☎ 91 386 36 52

COMETAS
Moda sras y niños
Arreglos y bordados
Isla de Oza, 48
☎ 91 373 09 03

• **NIETOS DE A. SANZ REDONDO.**
Ropa de trabajo.
Monforte de Lemos, 177

PASITO'S
Zapatería infantil
Av. Juan Andrés, 21
(junto a galería Sconia)
☎ 91 386 29 66

PONMA
Moda Femenina
Todas las tallas hasta la 60
Monforte de Lemos, 135-137
☎ 91 386 29 66

• **TONINO'S.** Calzados.
Anchos especiales.
Plaza de Verín, 17.
☎ 91 739 86 59

• **VIRGINIA VILLAR.**
Moda mujer.
Funcional y de vestir.
Jerónima Llorente, 25.
☎ 91 450 68 04

14. MUEBLES • REFORMAS DECORACIÓN

• **ABRIL** Cristalería.
Marcos.
Monforte de Lemos, 166.
☎ 91 386 58 99

AISA
Decoraciones Suelos • Empapelados
Villaamil, 39
☎ 91 311 31 50

• **ANGEL GARCÍA.**
Orfebrería. Pulido. Baños.
Valdemosa, 6.
☎ 91 450 30 07

ANGULOS
Enmarcaciones Manualidades • Decoración
Francos Rodríguez, 58
☎ 91 311 31 05

• **BLANCO** Tapicerías.
Visillos. Estores.
Av. Juan Andrés, 62.
☎ 91 316 13 23

Panasonic / Technics
SERVICIO TÉCNICO TV • VIDEO
• CÁMARAS • FAX • TELEFONÍA 
OFELIA NIETO, 21 • 28039 MADRID
TELEFONOS: 91 459 94 02 / 91 450 69 00

CM CRISTALERA MADRILEÑA, S.L.
INSTALACIONES Y TRABAJOS DEL CRISTAL
LUNAS BISELADAS • VIDRIERAS ARTÍSTICAS Y DECORACIÓN
• ESPEJOS • MARCOS Y MOLDURAS • MURALES • GRABADOS
EXPOSICIÓN Y VENTA: Francos Rodríguez, 64 ☎ 91 459 58 29
OFICINAS Y TALLERES: Lorenzana, 12 ☎ 91 459 59 81 / 87

Virginia Villar



Moda Mujer

TODO TIPO DE ROPA Funcional y de Vestir • Trajes de Chaqueta • Blusas • Vestidos de Fiesta • Complementos • Etc.

Jerónima Llorente, 25 (esquina con c/ Rodón) 450 68 04

Instalaciones eléctricas

- Aire acondicionado • • Mantenimientos • • Albañilería • Pintura • • Fontanería • • Conservación •



Instalador Eléctrico Autorizado

Ofelia Nieto, 14 Tel/Fax: 91 459 41 69 Móvil: 929 133 077

TecnyHogar

Su inmobiliaria

FRANCOS RODRÍGUEZ, 59 914 598 192 • 914 599 797

BelMan Moda Hombre y Mujer

ULTIMAS NOVEDADES Tejidos naturales a tu alcance

FRANCOS RODRÍGUEZ, 21 91 459 14 74



Monforte de Lemos, 107-1º post. (Entrada por Plaza Arteijo) 91 739 84 84

Moda y complementos

Nueva temporada OTOÑO-INVIerno

DIRECTAMENTE DE FÁBRICA



ASOCIACIÓN PRO-JUSTICIA FAMILIAR

Asociación de mujeres y hombres separados o divorciados o en proceso de separación y divorcio

Un grupo de profesionales expertos y dedicados le ayudarán a resolver sus problemas de Derecho de familia

ADHESIONES Y CONSULTAS: 10 A 19 HORAS Magdalena Díez, 5 - 2º A Teléfono: 915 71 20 64

RUNNER PACK

Servicio Urgente de Mensajería



Chantada, 9 (local)

Barrio del Pilar

PRECIOS ECONÓMICOS



P. GREEN SCHOOL



English School

Av. Juan Andrés, 64 Cursos desde los 4 años 91 316 48 38



COLEGIADOS M-12.992 Y M-13.402

Previa petición de hora de 16 a 18 h.

91 459 01 17

CRISTALERA MADRILEÑA
Exposición y venta:
Francos Rodríguez, 64
☎ 91 459 58 81

- CRISTALERA MADRILEÑA.
Oficinas y Talleres:
Lorenzana, 12.
☎ 91 459 59 81

DOMAFE
Puertas • Armarios
• Cocinas •
Juan Andrés, 32 post.
☎ 91 373 72 70

- DIEGO GONZÁLEZ.
Pintura. Albañilería.
Reformas.
☎ 91 739 80 52 / 908 35 91 09

EUROPARQUET
Lijados y barnizados
Tarimas flotantes 'IMA'
Instalación sin obra
Pamplona, 12

EUGENIO LÓPEZ
Taller de sillería
Valdemososa, 13
☎ 989 79 46 55

HERMANOS MORENO
Pintores-Decoradores
Murias, 10
☎ 91 316 08 04

INTERIOR 5
Reformas
Muebles y electrodomésticos
Valderodrigo, 36
☎ 91 386 39 77

- L.P.M.
Electricidad. Construcción.
Ofelia Nieto, 14.
☎ 91 459 41 69

LUNA
Colchonería
Grandes ofertas
San Gerardo, 25
☎ 91 386 71 16

MIGUEL MUEBLES
Armarios a medida
Villaamil, 17
☎ 91 450 31 55

P.D. BRIC, S.L.
Armarios • Puertas
Bricolage • Manualidades
Valderromán, 38
(Entrada por A. Machado)

- PEDRAZA, S. A.
Saneamientos. Azulejos.
Villaamil, 79.
☎ 91 450 03 27

PEREDA
Decoración
Muebles
Covadonga, 13
☎ 91 311 28 33

PINTURA Y PARQUET
Empiezo inmediato
ECONÓMICO
LIMPIEZA
☎ 91 315 04 04

PUERTALAR
Reformas • Puertas
20 años en el barrio
Villaamil, 17
☎ 91 450 31 55

PUERTAS BLANCO
Ebanistería • Taller propio
Juan Andrés, 52
☎ 91 316 65 23

**15. PELUQUERÍAS
CENTROS DE ESTÉTICA**

- Centro de Estética M.R.S.
Isla de Oza, 60 - Local.
☎ 91 373 05 69

HNOS. PÉREZ
Peluquerías
Sorzano, 15
Melchor Fdez Almagro, 44
Plaza Mondariz, 10

HNOS. SÁNCHEZ
Peluquería unisex
Tratamientos de belleza
Antonio Machado, 33
☎ 91 373 69 66

HNOS. SÁNCHEZ
Peluquería unisex
Tratamientos de belleza
Francos Rodríguez, 98
☎ 91 459 94 90

**INSTITUTO MÉDICO
DE NUTRICIÓN,
CIRUGÍA Y
ESTÉTICA**
Cirugía • Fotodepilación
Rejuvenecimiento • UVA
Cuidamos tu salud
Mejoramos tu imagen
Finisterre, 20 ☎ 91 315 04 04

- MARI NATI. Peluquería.
Monforte de Lemos, 67.
☎ 91 314 28 46

**16. REGALOS
FLORES**

**CARTOON
MANIAC**
El dibujo animado
en regalos y textil
Regalos
La Bañeza, 19
☎ 91 386 42 63

D'REGALO
El mayor surtido
de la zona
Melchor Fdez. Almagro, 62
☎ 91 450 31 55

- FLORISTERÍA ITAGÜI.
Arte floral. Natural y seco.
San Restituto, 16.
Metro Valdezarza
☎ 913 113 005

- FRANCISCO ROSA.
Flores. Plantas. Ramos.
Villaamil, 45 ☎ 91 311 40 88

**17. SALUD • FARMACIAS
ODONTOLOGÍA • FITNESS**

**CLÍNICA
PODOLÓGICA**
Tratamiento del pie
Jerónima Llorente, 31
☎ 91 450 60 29

DOAR
Clinica Dental
Adultos • Niños
San Restituto, 25
☎ 91 450 89 05

SILARDENT
Clinica Dental
Isla de Ons, local 16
☎ 91 378 06 88

FARMACIA
Ldo. Montero de Espinosa
Dermofarmacia • Homeopatía
Dr. Federico Rubio y Galí, 68
☎ 91 450 68 36

FARMACIA
Lda. M^a Antonia García
Almorox, 79
☎ 91 459 94 69

FARMACIA
Lda. M^a Carmen Fdez. Obispo
Parafarmacia y cosméticos a domicilio
Villaamil, 263
☎ 91 316 93 38

FARMACIA
Lda. M^a Carmen Torres Rguez.
Parafarmacia y dietética a domicilio
Velayos, 26
☎ 91 316 21 57

FARMACIA
M. Montañés de las Heras
Sánchez Preciado, 79
☎ 91 459 61 63

- GABINETE PSICOPEDAGÓGICO.
Valderodrigo, 62.
☎ 91 316 08 57

**INSTITUTO MÉDICO DE
NUTRICIÓN, CIRUGÍA
Y ESTÉTICA**
Cuidamos tu salud
Mejoramos tu imagen
Finisterre, 20 ☎ 91 315 04 04

**ÓPTICA
NORTE**
Sus gafas
en 24 horas
Ofelia Nieto, 5
☎ 91 450 10 60

**ÓPTICA
MAYORAL**
Lentes
Audifonos
Dr. Federico Rubio y Galí, 33



FARMACIA

Lda. M^a Carmen Torres Rodríguez
PARAFARMACIA Y DIETÉTICA A DOMICILIO
C/. Velayos, 26 • 28035 Madrid ☎ 91 316 21 57
Frente a Urgencias de la Clínica Puerta de Hierro FAX 91 316 21 57

- Dermofarmacia
- Dietética
- Fórmulas magistrales
- Homeopatía
- Ortopedia

DEHESA de la VILLA

GUÍA DE SERVICIOS

ODONTO PLUS Clínica Dental

Alonso Núñez, 1
☎ 91 459 13 71

Fitness Center PARTENON

Acondicionamiento físico
• Step-Aerobic • Tai-chi •
• Yoga • Culturismo •
Musculación • Bailes
Paseo de la Dirección, 19
☎ 91 459 23 90

• OPTICA RIBADA.
Sus gafas en 1 hora.
Velayos, 12. ☎ 91 316 52 76

SERVISORD Centro Audiológico

Última tecnología
Revisión audiológica gratis
Azucenas, 11
(Entrada por Bravo Murillo, 307)
☎ 91 450 67 42

18. TINTORERÍAS

• TINTORERÍA AZUL Y
BLANCO. Recogida-Entrega.
24 horas. Servicio a domicilio.
☎ 91 407 85 99

• TINTORERÍAS PUERTA DE
HIERRO. Servicio a domicilio.
Isla de Oza, 25 ☎ 91 316 92 20

• TINTOMAR.
Las tintorerías que te cuidan.
Jerónima Llorente, 5.
☎ 91 311 67 72

19. VARIOS

CASH CONVERTERS

ARTÍCULOS USADOS
La mejor forma de vender
Un gran lugar para comprar
Monforte de Lemos, 142

ENERSUN

El centro de la energía
Solar • Fotovoltaica • Térmica
Eólica • Climatización
Ofelia nieto, 87
☎ 91 450 45 24
E-mail: enersun@arrakis.es

LIMPIEZAS AITOR

Fachadas • Toldos • Locales
Primeras limpiezas • Cristales
☎ 91 459 27 99
MÓVIL 630 65 09 14

• ZAPATOS MIGUEL.
Reparación de calzado.
San Gerardo, 8. ☎ 91 373 64 70

20. TELÉFONOS DE URGENCIA

21. ASOCIACIONES AA. DE VECINOS

22. BIBLIOTECAS

23. CENTROS CIVICOS Y CULTURALES

24. POLIDEPORTIVOS MUNICIPALES

25. TELÉFONOS ÚTILES

26. SERVICIOS TELFÓNICOS

27. VARIOS

20. TELÉFONOS DE URGENCIA

• Policía Nacional ☎ 091
• Policía Municipal ☎ 092
• Guardia Civil ☎ 062
• SAMUR ☎ 092
• Urgencias S. Social ☎ 061
• Toxicología (urgencias)
☎ 91 562 04 20

• Cruz Roja ☎ 91 522 22 22
• Ambulancias Cruz Roja
☎ 91 533 39 00
• Ambulancias municipales
☎ 91 588 44 40
• Bomberos Madrid ☎ 080
• Bomberos Comunidad ☎ 085
• Guardia Civil Tráfico
☎ 900 12 35 05

• Tele-taxi ☎ 91 445 90 08
• Grúa Municipal
☎ 91 345 00 50
• Comisaría Moncloa-Aravaca
☎ 91 547 95 04
• Comisaría Tetuán
☎ 91 571 92 00
• Comisaría Fuencarral-El Pardo
☎ 91 730 17 99

21. ASOCIACIONES AA. DE VECINOS

• ASOCIACIÓN DE VECINOS
BARRIO UNIDO DE VALDE-
ZARZA. Armenteros, 27.
☎ 91 450 30 30

Asociación de Vecinos PALOMA-DEHESA DE LA VILLA

Artajona, 39
☎ 91 450 28 60

• Asociación de Vecinos de la
Colonia de Policía Nacional
Gral. Cárdenas Campos, 5
☎ 91 450 51 98

Asociación de Vecinos VALDECONEJOS- PTA. DE HIERRO

Isla de Oza, 47
☎ 91 316 10 71

Asociación MUJER Y PROGRESO

C. Cultural 'Julio Cortázar'
Antonio Machado, 20
☎ 91 373 45 18

Asociación Nacional PRESENCIA GITANA

Escuela Infantil Internacional
'CAN TA CHIMUTRI'
Juan Andrés, 7
☎ 91 373 82 82

Asociación SAN FEDERICO (Integración de Minusválidos)

Casa del Escudo
☎ 91 373 77 39

22. BIBLIOTECAS

• Biblioteca Municipal Tetuán
Viña Virgen, 2
Metro Valdeacederas
☎ 91 588 66 36
• Biblioteca de Fuencarral
Braile, 10 ☎ 91 734 38 02
• Biblioteca de Moncloa
Quintana, 9 ☎ 91 541 36 19
• Biblioteca Mpal. La Vaguada
Monforte de Lemos, 36
Metro Barrio del Pilar
☎ 91 588 68 91

23. CENTROS CIVICOS Y CULTURALES

Centro Cultural JULIO CORTÁZAR

Antonio Machado, 22
Buses 127 y 126
☎ 91 373 45 18
☎ 91 373 43 75

• Centro Cultural 'José Espronceda'
Almansa, 9 ☎ 91 553 61 60

Centro Cultural JUAN GRIS

Franco Rodríguez, 100
Buses 127 y 126
☎ 91 373 43 75

Centro Cultural LA REMONTA

Plaza de
La Remonta, s/n.
☎ 91 571 16 30

• Conservatorio de Tetuán
Ceuta, 14. Metro Tetuán
☎ 91 571 76 40

Centro Cultural TETUÁN

Bravo Murillo, 251
☎ 91 579 08 51

Ludoteca TETUÁN

Metro Valdeacederas
Bravo Murillo, 355

**Centro Cívico
LA VAGUADA**
Monforte de Lemos, 36-38
☎ 91 588 68 83

TEATRO DE MADRID
Monforte de Lemos
(Metro Bº del Pilar.
Línea 9)
☎ 91 730 17 50

24. POLIDEPORTIVOS MUNICIPALES

- P. M. Barrio del Pilar Monforte de Lemos, 13-15 ☎ 91 314 79 43
- P. M. Ciudad de los Poetas Antonio Machado, s/n. ☎ 91 373 27 39
- P. M. Francos Rodríguez Numancia, 1 ☎ 91 459 98 71

25. TELÉFONOS ÚTILES

SERVICIOS MÉDICOS:

- Cruz Roja ☎ 915 333 900
- Ambul. Cruz Roja ☎ 915 333 900
- Ambul. municipales ☎ 915 884 440
- Clínica La Paz ☎ 913 582 600
- Clín. La Concepción ☎ 915 504 800
- Hospital Clínico ☎ 915 441 500
- Hosp. Ramón y Cajal ☎ 913 368 000
- Hosp. de la Princesa ☎ 915 202 200
- Hosp. Psiquiátr. Prov. ☎ 915 868 000
- Hosp. Inf. Niño Jesús ☎ 915 735 200
- Maternidad O'Donnell ☎ 915 868 833
- Maternid. Sta. Cristina ☎ 915 736 200
- Hosp. Doce Octubre ☎ 913 908 000
- Serv. Rgnal. de Salud ☎ 915 867 227

CENTROS OFICIALES:

- Comunidad A. de Madrid (todos los servicios) ☎ 012
- Ayuntamiento de Madrid (todos los servicios) ☎ 010
- Serv. Emergencia y Rescate ☎ 085
- Jefatura Prov. Tráfico ☎ 913 018 500
- Juzgados Pza.Castilla ☎ 913 971 300
- Registro Mercantil ☎ 915 761 200
- Tanatorio Norte ☎ 915 108 100
- Tanatorio Sur ☎ 915 108 643

TRANSPORTES Y COMUNIC.:

- Correos y telégrafos ☎ 902 197 179
- Telegramas por tfno. ☎ 915 222 000
- Telefónica ☎ 1004

- Retevisión ☎ 015
- Aeropuerto ☎ 913 058 343
- Auto-Res ☎ 915 517 200
- Estación Sur ☎ 914 684 200
- Ayuda en carretera: Información Tráfico ☎ 917 421 213
- Teleruta ☎ 900 123 505
- E.M.T. Información ☎ 914 068 810
- Iberia (Inform. vuelos) ☎ 902 400 500
- Metro Madrid (Inform.) ☎ 915 525 909
- RENFE (Información) ☎ 913 289 020
- Taxis: RadioTaxi Asoc. Gremial ☎ 914 473 232
- Radio Telefono Taxi ☎ 915 478 200
- Tele-taxi ☎ 914 459 008
- Radio Taxi-Independiente ☎ 914 051 213
- Servitaxi ☎ 916 720 077
- Radio Mercedes ☎ 915 932 020

- Radio Taxi-Independiente ☎ 914 051 213
- Servitaxi ☎ 916 720 077
- Radio Mercedes ☎ 915 932 020

SUMINISTROS Y AVERÍAS:

- Canal Isabel II (Averías) ☎ 915 933 519
- Canal Isabel II (At. cliente) ☎ 914 478 110
- Iberdrola (Averías) ☎ 913 648 888
- Iberdrola (At. cliente) ☎ 901 20 20 20
- Union Eléctrica-Fenosa ☎ 914 068 000
- Gas Natural (Averías) ☎ 915 896 555



VIVIENDA

📍 ZONA DEHESA. Piso 1º 50 m², exterior, 2 dorm., baño, salón, cocina. Luminoso. 10.500.000 ptas. Tfno.: 91 450 45 11.

📍 PISO 1º, exterior, 2 dorm., reformado, con electrodomésticos, muy soleado. 5.100.000 ptas. Tfno.: 91 459 69 53 (tardes).

VENTAS

📍 MESA BILLAR de comedor (80x160), americano y español, formica tono salmón, bolas de nácar y todos los accesorios. Tfno.: 91 459 69 53 (tardes).

- Gas Natural (At. cliente) ☎ 915 896 116

TARJETAS DE CRÉDITO

- American Express ☎ 915 700 303
- 4B ☎ 913 626 200
- Diners Club ☎ 915 474 000
- Mastercard ☎ 915 192 100
- Visa ☎ 915 192 100
- JCB ☎ 915 592 659

26. SERVICIOS TELEFÓNICOS

- Códigos Post. Madrid Capital ☎ 028
- Despertador ☎ 096
- Información general ☎ 098
- Información deportiva ☎ 097

- Información de la hora ☎ 093
- Información teléfonos: Nacional y provincial ☎ 1003
- Internacional ☎ 025
- Noticiero RNE ☎ 095
- Tele-tiempo ☎ 906 365 365

27. VARIOS

- Ifema (Campo Naciones) ☎ 917 225 500
- ONCE ☎ 915 325 000
- Objetos perdidos ☎ 915 884 346
- Pasaportes ☎ 914 028 100
- Centro protección animal ☎ 917 344 379

Papejería • Librería • Juguetes

• Fotocopias •

mayvi

Libros de texto

Toda clase de literatura

Manualidades

Forrado de libros

Regalos

Tarjetas de boda, visita y comuniones

Material de oficina

Dibujo técnico

Material de dibujo y pintura: Oleos, acrílicos, pastel, lienzos, pinceles

Libros sobre manualidades

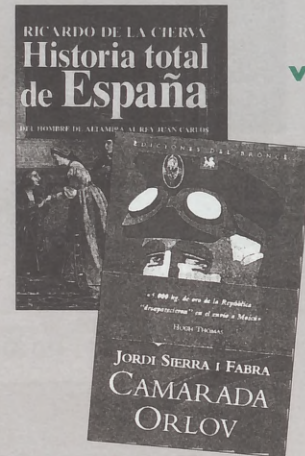

Toda clase de literatura

José Calvo, 1

☎ y FAX: 91 450 64 40

TINTORERIAS
PRECIOS SIN COMPETENCIA
EN PIEL, CUERO, ANTE Y NAPA 25% DTO.

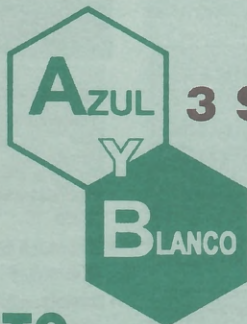

3 SEC

Servicio a domicilio

☎ 91 407 85 99

- FALDAS LISAS 295 pts.
- CHAQUETONES 500 pts.

- Ejemplos: • Falda de ante Dto. incluido: 3.150
- Cazadora piel o cuero Dto. incluido: 5.200

093

1003

025

095

365 365

25 500

25 000

84 346

28 100

44 379

DEHESA de la VILLA

GUÍA INMOBILIARIA

01. INMOBILIARIA MIGAR

INMOBILIARIA MIGAR

Distrito de Tetuán

VENTA

- **TETUÁN**, 60 metros, 2 dormitorios, ascensor, garage. 23.500.000 pts. Tel: 91 572 16 18 (1607)
- **ESTRECHO**, 3 dormitorios, exterior, terraza grande. 16.700.000 pts. Tel: 91 572 16 18 (1476)
- **CENTRO**, comunicadísimo, reformado. 11.100.000 pts. Tel: 91 572 16 18 (1595)
- **TETUÁN, ESTRECHO, VALDEACEDERAS**, Nuevas Promociones. Infórmese en el Tel: 91 572 16 18 (0002)
- **SANTA ENGRACIA**, Estudio Reformado. 7.000.000 pts. Tel: 91 572 16 18 (1632)
- **BRAVO MURILLO**, 2 dormitorios, luminoso, comunicado. 8.600.000 pts. Tel: 91 572 16 18 (1626)
- **FRANCOS RODRIGUEZ**, apartamento bien comunicado. Reformar. 7.000.000 pts. (1636) Tel: 91 572 16 18
- **GENERAL YAGÜE**, apartamento coqueto, calefacción, luminoso. 11.700.000 pts. Tel: 91 572 16 18 (1665)
- **ESTRECHO**, 55 metros, terraza, actualizar. 12.700.000 pts. Tel: 91 572 16 18 (1618)
- **TRIBUNAL**, Callao, apto para abuhardillado, 50 metros, muy luminoso. 15.800.000 pts. Tel: 91 572 16 18 (1575)

02. INMOBILIARIA PROMAX

- **RIOS ROSAS**, 120 metros, portero, reformar. 34.000.000 pts. Tel: 91 572 16 18 (1672)

-**CLARA DEL REY**, 115 metros, impecable, garaje. 39.000.000 pts. Tel: 91 572 16 18 (1673)

-**FERMIN CABALLERO**, local, 180 metros, fachada 11 por 13 metros. Infórmese. Tel: 91 572 16 18 (0000)

Distrito de Fuencarral-El Pardo ALQUILER

- Ref-1125-**Bº PILAR**. 2 dormitorios, calef. individual, G/N. Reformado. 80.000 pts/mes. Tel: 91 740 50 08

VENTA

- [Ref-1124-**HERRERA ORIA**. 3 dormitorios, 2 baños, calefacción central. 2 terrazas acristaladas, ascensor. 24.000.000 pts. Tel: 91 740 50 08
- Ref-1123-**Bº PILAR**. 3 dormitorios, calef. individual, exterior, impecable, garaje opcional. Tel: 91 740 50 08
- Ref-1122-**Bº PILAR**, 2 dormitorios, terraza acristalada, calef individual, G/N, Reformado. Tel: 91 740 50 08
- Ref-1121, **PEÑA GRANDE**. 2 dormitorios, calef individual, salón independiente, 3 ascensores, edificio 8 años, piscina, garaje opcional. 22.000.000 pts. Tel: 91 740 50 08
- Ref-1119, **Bº PILAR**, 2 dormitorios, terraza acristalada, Reformado. Tel: 91 740 50 08
- Ref-114-**RIBADAVIA**, 3 dormitorios, baño, aseo, calef central, reformar. 23.000.000 pts. Tel: 91 740 50 08

- Ref-1113, **TIRSO DE MOLINA**, Apartamento, reformado. 7.900.000 pts. Tel: 91 740 50 08

• Ref- 1104, **ESTRECHO**, Apartamento, Atico, 1 dormitorio, antes 2, Reformado, 17.000.000 pts. Tel: 91 740 50 08

• Ref 1098, **PUNTO DE LA CRUZ**, 3 habitaciones, antes 2, reformado, Terraza acristalada, G/N, 18.900.000 pts. Tel: 91 740 50 08

• Ref-1126, **Bº PILAR**, Apartamento, Reformadísimo. 11.550.000 pts. Tel: 91 740 50 08

• Ref- 1116, **Bº PILAR**, 2 dormitorios, Terraza incorp, entrar a vivir, 15.000.000 pts. Tel: 91 740 50 08

• Ref-1093, **ALTAMIRA**, 3 dormitorios, 2 baños, calef central, zona ajardinada, ascensor, 31.000.000 pts. Tel: 91 740 50 08

INMOBILIARIA PROMAX

Distrito de Tetuán

PISOS EN VENTA: PRIVADO

- **PUERTA DE HIERRO**: 140 m2 útiles, 3 dormitorios, 2 baños, salón de 30 m2, 3 terrazas, perfecto estado, buena altura, jardines, piscina, garaje, 39.000.000 Ptas. Ref. 198. Tfn. 91 373 13 33
- **ILUSTRACIÓN, SACONIA**: 60 m2, 2 dormitorios, 1 baño, garaje, jardines, buen estado, luminoso, 19.000.000 Ptas, Ref. 185, Tfn. 91 373 13 33

03. VARIOS Y PARTICULARES

- **PEÑAGRANDE**: estupendo chalet adosado de esquina de 300 m2, 5 dormitorios, 4 baños, garaje, salón con chimenea, piscina, jardines, bodega, buhardilla totalmente acondicionada, solarium, perfecto estado, 65.000.000 Ptas. Ref. 93. Tfn. 91 373 13 33

• **VALDEACEDERAS**: Atico duplex. 60 m2, 2 dorm, 2 wc, todo exterior, estrenar. 19.500.000 ptas. Ref. 337. Tfn. 91 373 13 33

• **VALDEACEDERAS**: piso 75 m2, 2 dorm, 1 wc, salón grande de 23 m2, armarios empotrados. Trastero, plaza de garaje opcional. 18.500.000 ptas. Ref. 338. Tfn. 91 373 13 33.

• **VALDEARZA**. Piso de 50 m2, 2 dormitorios, salón-comedor, puerta blindada, calefacción ind. G/N, para entrar a vivir. 14.700.000 ptas. Ref. 438. Tfn. 91 373 13 33

• **ILUSTRACIÓN**. Apartamento de 58 m2, salón-comedor, cocina americana, baño de mármol, 1 dormitorio, calefacción eléctrica, aire acondicionado, puerta blindada. 15.900.000 ptas. Ref. 439. Tfn. 91 373 13 33

• **ESTRECHO**. Apartamento. 42 m2, dorm, 1 wc, garaje opcional, zona nueva, 14.850.000 ptas. Ref 350. Tfn. 91 373 13 33

• **ARGÜELLES**: zona Vallehermoso, apartamento 60 m2, 1 dormitorio, 1 baño, cocina independiente, todo exterior, armarios empotrados, todo reformado para entrar, piscina, gimnasio, sauna, 23.300.000 Ptas. Ref. 363. Tfn. 91 373 13 33

TecnyHogar

- **DEHESA DE LA VILLA**. C/ Isla de La Gomera. 2 dorm., salón, cocina, y baño, exterior. **10.500.000**
- **DEHESA DE LA VILLA**. C/ Agullafuente. 2 dorm., salón, cocina y baño. **12.500.000**
- **BELLAS VISTAS**. C/ María Pedraza. 2 dorm., salón, cocina, baño, exterior. Reformado. **13.500.000**
- **DR. FEDERICO RUBIO Y GALI**. 2 dorm., salón, cocina, baño.

- Para entrar. **15.800.000**
- **ESTRECHO**. C/ José Calvo. 2 dormit., salón, cocina, baño. Reformado. **12.000.000**
- **UNIVERSITARIA**. C/ General Asensio Cabanillas. Exterior, garaje, 3 dorm., salón, baño, aseo. **39.500.000**
- **FRANCOS RODRÍGUEZ**. Atico. 135 m2. Terraza, 4 dorm., salón, cocina, 2 baños. **36.500.000**
- **INFANTA MERCEDES**. Reformado. 2 dorm., salón, cocina, baño, ascensor. **21.500.000**

- **C/ INFANTA MERCEDES**. Reformado. Ascensor, 2 dorm., salón, cocina, baño. **21.500.000**
- **ESTRECHO**. C/ Navarra. Impecable. 3 dorm., salón 26 m2, 1 baño + aseo. Ascensor. **27.700.000**
- **DEHESA DE LA VILLA**. C/ Ofelia Nieto. 3 dorm., salón, cocina, baño, aseo y garaje. **28.600.000**
- **CRUZ DEL RAYO**. C/ Antonio Pérez. Apartamento 1 dorm., salón, cocina, ba-

- ño, c/central. Reformado. **29.000.000**
- **PROSPERIDAD**. C/ Anastasio Aroca. 2 dorm., salón, baño, terraza 18 m2. **17.000.000**
- **PARQUE BERLIN**. C/ Pradillo. 3 dorm., c/central, ascensor, exterior. **21.000.000**
- **ARTURO SORIA**. Junto a Hospital del Aire. 95 m2. 3 dorm. Reformado. Exterior. **25.500.000**
- **PLAZA PROSPERIDAD**. C/ Suero de Quiñones. 4 dorm., baño + aseo,

Francos Rodríguez, 59

914 599 797 - 914 598 192

Ayuntamiento de Madrid

- **ARGÜELLES:** estudio, 35 m2, baño completo, cocina independiente, terraza, calefacción central, parquet, piscina, gimnasio, 19.100.000 Ptas, Ref. 362, Tfn. 91 373 13 33
- **DEHESA DE LA VILLA:** apartamento de 55 m2, 1 dormitorio, cocina americana, baño completo, recién reformado, plaza de garaje, jardines, 15.500.000 Ptas, Ref. 370, Tfn. 91 373 13 33
- **VALDEZARZA:** 47 m2, 2 dormitorios, 1 baño, cocina independiente, terraza, armarios empotrados, luminoso, 12.000.000 Ptas, Ref. 374, Tfn. 91 373 13 33
- **VALDEACEDERAS:** 105 m2, 3 dormitorios, 1 baño, salón grande, terraza, calef. Central, exterior, buen estado, 17.900.000 Ptas, Ref. 376, Tfn. 91 373 13 33
- **PUERTA DE HIERRO:** 480 m2, 5 dormitorios con baño incorporado, salón 115 m2, 2 dormitorios de servicio con aseos incorporados, 2 terrazas, calef. central, 2 trasteros, puerta acorazada, 3 plazas de garaje, fantástica urbanización, edificio representativo, piscina y jardines. 120.000.000 Ptas. Ref. 379 Tfn 91 373 13 33
- **PASEO DE LA HABANA:** 414 m2, 6 dormitorios, 3 de ellos abuhardillados, 5 baños, despacho y biblioteca, duplex, parquet de roble, señorial, jardín, piscina, garaje para dos coches, repaso. 105.000.000 Ptas. Ref. 403. Tfn. 91 373 13 33.
- **VALDEZARZA:** 75 m2, 2 dormitorios, 1 baño, parquet, calefacción central, terraza, puerta blindada. 18.000.000 Ptas. Ref. 416. Tfn. 373 13 33.
- **FUENTELARREINA:** Chalet de lujo, 300 m2, 6 dormitorios, 6 baños, cocina muy amplia, calefacción individual, suelo de mármol, solarium, garaje para 3 coches. 98.000.000. Ptas. Ref. 387. Tfn. 373 13 33.
- **CENTRO:** Apartamento duplex, 55 m2, 1 dormitorio, 1 baño, cocina con office, suelo de tarima, totalmente reformado. 13.800.000 Ptas. Ref. 395. Tfn 373 13 33.
- **CENTRO:** 170 m2, 3 dormitorios, 3 baños, calefacción individual, exterior, armarios empotrados, totalmente reformado. 36.000.000. Ptas. Ref. 396 Tfn. 373 13 33.
- **FUENTELARREINA:** 65 m2, 2 dormitorios, 1 baño, calefacción individual, nueva construcción, garaje, jardines, piscina, tenis, vigilancia de seguridad 24 horas. 22.000.000 Ptas. Ref. 399 Tfn 373 13 33.
- **VALDEZARZA:** 70 m2, 3 dormitorios, 1 baño, calefacción central, totalmente reformado. 16.900.000 Ptas. Ref. 401 Tfn. 373 13 33.
- **TRES CANTOS:** Chalet adosado de 160 m2, reciente construcción, 3 dormitorios, 2 baños, buhardilla, gran porche con jardín, estupendas zonas comunes con piscina, muchas mejoras. Alquiler: 140.000 al mes, Venta: 34.000.000 Ptas. Ref. 436, Tfn 91 373 13 33.
- **SACONIA:** piso de 70 m2, 3 dormitorios, 1 baños, salón-comedor, trastero, armarios empotrados, calefacción central, puerta blindada, climalit, 19.100.000 ptas. Ref. 441. Tfn. 91 373 13 33
- **VALDEZARZA.** Piso de 65 m2, 2 dormitorios, 1 baño, salón-comedor, terraza, tendedero, armarios empotrados, calef. Ind G/N, puerta blindada. 15.900.000 Ptas. Ref. 449, Tfn. 91 373 13 33
- **SACONIA.** Piso 82 m2, 3 dormitorios, 1 baños, salón-comedor independiente, tendedero, trastero, calef. Ind G/N, puerta blindada, armarios empotrados. 19.000.000 Ptas. Ref. 451, Tfn. 91 373 13 33
- **ILUSTRACIÓN.** Piso de 60 m2, 2 dormitorios, 1 baño, salón-comedor, terraza, tendedero, armarios empotrados, calef. indiv. G/N, 1 plaza de garaje, jardín, piscina. 21.200.000 Ptas. Ref. 452, Tfn. 91 373 13 33
- **PASEO DE LA HABANA.** Piso de 234 m2 útiles, 4 dormitorios más uno de servicio, 4 baños, salón independiente, comedor, 2 terrazas, tendedero, armarios empotrados, calefacción central, trastero, 1 plaza de garaje, jardín, piscina, sala de reuniones, ping-pong, muy buena finca. 88.000.000 Ptas. Ref. 454, Tfn. 91 373 13 33
- **ILUSTRACIÓN.** Piso de 80 m2, 2 dormitorios, baño mármol, salón-comedor, 2 terrazas una de ellas de 15 m2, armarios empotrados, calef. Ind G/N, aire acondicionado, garaje, jardín, piscina. 25.400.000 Ptas. Ref. 457, Tfn. 91 373 13 33
- **PEÑAGRANDE.** Piso de 95 m2, 3 dormitorios, 1 baño, cocina independiente, salón-comedor, terraza, calef. ind. G/N, ext., plaza de garaje. 20.100.000 Ptas. Ref. 481. Tfn. 91 373 13 33.
- **ILUSTRACIÓN.** Apartamento de 54 m2, 1 dormitorio, baño de mármol, cocina americana, terraza, armario empotrado, aire acondicionado, garaje. 20.100.000 Ptas. Ref. 480. Tfn. 91 373 13 33.
- **VALDEZARZA.** Piso de 50 m2, 2 dormitorios, 1 baño, cocina amueblada independiente, salón-comedor, terraza, tendedero, armarios empotrados. 12.700.000 Ptas. Ref. 479. Tfn. 91 373 13 33.
- **SACONIA.** Piso de 80 m2, 3 dormitorios, 1 baño, salón-comedor, parquet, calefacción central, trastero. 20.100.000 Ptas. Ref. 477. Tfn. 91 373 13 33.
- **LA BAÑEZA.** 55 m2, 2 dorm., 1 baño, gas natural, parquet, modernizar, 12.200.000 Pts. REF. 1626. Tno. 91 378 12 51
- **VAGUADA.** 55 m2, 2 dorm., 1 baño, c. indiv., repaso, 12.700.000 Pts. REF. 1615. Tno.91 378 12 56
- **VAGUADA.** 40 m2, 1 dorm., 1 baño, reformado para entrar, muy bonito, 12.700.000 Pts. REF. 1388 Tno. 91 378 12 51
- **VAGUADA.** 55 m2, 2 dorm., 1 baño, reformar, buena luz, 13.200.000 Pts. REF. 1639. Tno. 91 378 12 56
- **VAGUADA.** 50 m2, 2 dorm., 1 baño, para reformar, 11.650.000 Pts. REF. 1548. Tno. 91 378 12 51
- **VALDEACEDERAS.** Apto. de 30 m2, cocina americana, a. acond., ascensor, suelos mármol, blindada, 12.200.000 Pts. REF. 1573. Tno. 91 378 12 56
- **VAGUADA.** 55 m2, 2 dorm., 1 baño, parquet, ascensor, repaso, 14.800.000 Pts. REF. 1602 Tno. 91 378 12 51
- **Bº PILAR.** 55 m2, 2 dorm., 1 baño, ascensor, para reformar, 14.800.000 Pts. REF. 1628 Tno. 91 378 12 56
- **VAGUADA.** 55 m2, 2 dorm., 1 baño, ascensor, repaso, 15.800.000 Pts. REF. 1407 Tno. 91 378 12 51
- **VENTILLA.** 75 m2, 2 dorm., 1 baño, semireformado, 11.650.000 Pts. REF. 1498 91 378 12 56
- **VAGUADA.** 55 m2, 2 dorm., 1 baño, a. acond.c/bomba de calor, reformado muy bonito, trastero, 14.300.000 Pts. REF. 1649, Tno. 91 378 12 51
- **VAGUADA.** 55 m2, 2 dorm., 1 baño, reformado para entrar, buenas vistas, 15.850.000 Pts. REF. 1664, Tno. 91 378 12 56
- **Bº PILAR.** 55 m2, 2 dorm., 1 baño, a acondic., trastero, repaso, 13.250.000 Pts. REF. 1663, Tno. 91 378 12 51
- **VAGUADA.** 65 m2, 3 dorm., 1 baño, ascensor, c. indiv., a. acond., reformado precioso para entrar, 23.300.000 Pts. REF. 1648, Tno. 91 378 12 56
- **Bº PILAR.** 55 m2, 2 dorm., 1 baño, reformado para entrar, terraza incorporada, 16.300.000 Pts., REF. 1382, Tno. 91 378 12 51
- **PEÑAGRANDE.** 100 m2, 4 dorm., 2 baño, ascensor, calef. central, para reformar, 24.000.000 Pts., REF. 1592, Tno. 91 378 12 56
- **PIO XII.** Apartamento lujo de 50 m2, serv. centrales, a. acond., seguridad 24 h., piscina 19.000.000 Pts. REF. 1514, Tno. 91 378 12 51
- **VIRGEN DE BEGOÑA.** 60 m2, 2 dorm., 1 baño, reformado precioso, c. individual, 16.400.000 Pts. REF. 1527, Tno. 91 378 12 56
- **PEÑAGRANDE.** 80 m2, 3 dorm., 1 baño, ascensor, c. central, para reformar, 21.000.000 Pts. REF. 1591, Tno. 91 378 12 51
- **VENTILLA.** 56 m2, 3 dorm., 1 baño, reformado para entrar, 12.700.000 Pts., REF. 1531, Tno. 91 378 12 56
- **VALDEACEDERAS.** 60 m2, 2 dorm., 1 baño, c. individual, repaso. 13.750.000 Pts. REF. 1538. Tno. 91 378 12 51
- **VAGUADA.** 65 m2, 2 dorm., 1 baño, c. indiv., vistas, repaso, 16.950.000 Pts. REF. 1624. Tno. 91 378 12 56
- **PARQUE LA PAZ.** 95 m2, 3 dorm., 1 baño, c. indiv., buenas vistas, repaso, 23.800.000 Pts. REF. 1641. Tno. 91 378 12 51
- **I. MERCEDES.** Apto.-ático de 60 m2+50 m2 de terraza, a. acondic., ascensor, para entrar, 23.750.000 Pts. REF. 1601. Tno. 91 378 12 56
- **SANTIAGO DE COMPOSTELA.** 70 m2, 2 dorm., 1 baño, c. indiv., jardín piscina, pza. garaje, 24.500.000 Pts. REF. 1549, Tno. 91 378 12 51
- **CASTELLANA.** 68 m2, 2 dorm., 1 baño, para reformar, 14.800.000 Pts., REF. 1539. Tno. 91 378 12 56
- **A. MARQUERIE.** Apto. 50 m2, 1 baño, serv. centrales, piscina, jardines, tenis, 23.000.000 Pts. REF. 1524. Tno. 91 378 12 51
- **S. COMPOSTELA.** 80 m2, 2 dorm., 1 baño, c. individual, garaje, piscina, jardines, 22.500.000 Pts. REF. 1493. Tno. 91 378 12 56

VARIOS Y PARTICULARES

- **DEHESA DE LA VILLA:** Exterior, 71 m2., 3 dorm., gas natural, Climalit, terraza, garaje opcional. Totalmente reformado. 17.500.000 ptas. 100% financiación. Facilidades hasta 30 años. Tel. 91 450 26 47

LOCAL-OFICINA SE ALQUILA

C/ Margaritas, 18. Con 2 puertas a la calle, 66 m2. GRAN OPORTUNIDAD

Tels: 91 579 35 68
y 91 311 73 38



- **RESIDENCIAL ARGENTA I.** Bungalows 2 dormitorios. desde **8.500.000**
- **RESIDENCIAL ARGENTA I.** Bungalow 3 dormitorios. desde **9.500.000**

- **APARTAMENTOS.** 2 dormitorios desde **5.500.000**
- **APARTAMENTOS.** 1 dormitorio desde **4.500.000**
- **CHALETs** desde **11.000.000**

CREVISA, S.L.
Madame Curie, 1 bajo • 03180 Torrevieja (Alicante)
Tel.: 96 670 10 25 • Fax: 96 670 71 13

Residencial Argenta I



TECNYHOGAR

Francos Rodríguez, 59 28039 Madrid • Tel.: 91 459 97 97 • Fax: 91 459 81 92



AGUADO
OPORTUNIDADES

Con su compra
y presentando este
espacio Ud. recibirá
**UN VALIOSO
REGALO**

DISEÑO POR ORDENADOR



La única tienda
en Madrid
dedicada
a vender
los restos
de serie
de los
mejores
fabricantes
a mitad
de precio

**VISÍTENOS
Y LO
COMPROBARÁ**



La nueva tienda dedicada
exclusivamente al Mueble Juvenil
Pase a vernos con su problema
y nosotros se lo solucionaremos

AL MEJOR PRECIO

Francos Rodríguez, 35 • 28039 MADRID • Tel./fax: 91 311 06 14

V I A J E S

indigo

**Francos Rodríguez, 25
28039 MADRID**

Teléfono: 913.111.928
Fax: 913.112.003
E-mail: indigo@lander.es

- BILLETES DE TREN • BILLETES DE AVION •
- ALQUILER DE COCHES •
- TARIFAS ESPECIAL ESTUDIANTES •
- GRUPOS • VIAJES INSERSO •
- PROGRAMAS VACACIONALES •
- INCENTIVOS Y EMPRESAS •

¡ANTICIPE SUS VACACIONES DE VERANO!

Ayuntamiento de Madrid

OTEO
Y
VALTUEÑA S. L.

RENTA 98

Declaraciones de Renta y Patrimonio Asesoría Jurídica, Fiscal y Contable **SU DECLARACIÓN DE RENTA EN EL ACTO**

Avenida de Betanzos, 38 • (B° del Pilar)
Tel.: 91 730 88 41 • Fax: 91 738 59 86

RIZO'S

Deluqueros

Isla Cristina, 7
Parque Nueva Zelanda
(Puerta de Hierro)



RIZO'S



Promociones

TIQUET JOVEN:

- Últimas tendencias
- Lunes a jueves incluidos
- Hasta 25 años
- Lavar y cortar:
 - con crema y espuma incluidos: 2.200 pts.
 - con mechas y moldeados: 4.500 pts.

LIPOFIT

- #### TRATAMIENTO FACIAL INDIBA
- 10 sesiones
 - 1 limpieza facial gratis 30.000 pts.

91 316 96 97

Ayuntamiento de Madrid

Toyota Yaris DESAFIANDO LA LÓGICA

El último lanzamiento al mercado de la marca japonesa está llamado a revolucionar la gama de los utilitarios. Su manejabilidad, prestaciones, bajo consumo y demás ventajas ya están a disposición del público y ya puede conocerse en el concesionario oficial Toyota Llorente.



La tecnología VVT-i permite al Yaris ser líder a la vez en consumos y rendimientos entre los modelos similares a él que ofrece el mercado.

El diseño -corto: 3,61 m. de longitud; ancho: 1,66 m.; alto: 1,55 m.- es la clave de su mayor habitabilidad y capacidad interior. El maletero ofrece 205 litros de capacidad, que alcanza los 305 cuando monta asiento trasero desplazable.

La gran habitabilidad del Yaris, muy superior a la que se espera en un coche de su longitud, no se limita a la amplitud que disfrutan sus ocupantes. Toyota también ha previsto un gran número de guanteras, bolsas, bandejas y recovecos en los que dejar múltiples objetos que portan los pasajeros de un automóvil. Desde la documentación,



el teléfono móvil, las gafas de sol y las llaves que caben en la guantera doble con tapas, hasta la bandeja corredera bajo el asiento del acompañante, pasando por los CDs que se alojan a derecha e izquierda del equipo de música, todo tiene cabida en los huecos de este Toyota que, juntos, suman 15 litros de capacidad, lo que resulta muy importante en estos modelos de maletero forzosamente reducido.

Por su parte, su motor de 998 c.c. VVT-i de 6V le pro-



Una de las características más novedosas y prácticas del Yaris es la abundancia de bandejas y huecos.

FICHA	
• MOTOR	Gasolina. 4 cilindros. 16 v.
• CILINDRADA	998 cc.
• POTENCIA	68 CV/6.000 rpm.
• VELOCIDAD MÁXIMA	156 km./h.
• ACELERACIÓN	0-100 km/h.: 12 seg.
• CONSUMO MEDIO	5,6 litros/10 kms.
• LARGO/ANCHO/ALTO	3,61/1,66/1,50 m.
• CAPACIDAD MALETERO	205 litros
• PESO	830 kgs.
• PRECIO	1.469.000/2.080.000 pts. (8.829/12.501 euros)



porciona 68 CV, que permite unas prestaciones de aceleración y velocidad claramente competitivas y un consumo que, como dice el eslogan de la campaña de lanzamiento, desafía a la lógica, pues en ciclo combinado (urbano y carretera) tan sólo registra un valor medio de 5,6 litros a los 100 km.

Pero lo que más destaca en esta nueva apuesta de Toyota es una garantía de nada menos que 3 años frente a los 365 días que ofrecen otros fabricantes para modelos similares. Según la propia marca, la calidad es el único secreto para poder triplicar el período de garantía para este modelo.

Las comparaciones no son odiosas

Mide lo mismo que un Ford K; pesa como un Citroën Saxo 1.1; tiene la misma cilindrada que un Nissan Micra 1.0; iguala en potencia al Skoda Felicia 1.3; corre como un Seat Ibiza 1.4; y sus precios, según versiones, varían entre lo que cuesta un Fiat Punto 55 y un Rover 2 14.

D. V.



Grande por dentro, pequeño por fuera.

En diseño el Yaris desafía la lógica.

Buscando la mayor versatilidad para hacerte la vida más fácil. Un coche concebido desde el principio pensando en ti.

Con carrocerías de 3 y 5 puertas, y cuatro versiones, incluyendo una deportiva (Sport) y otra de máximo equipamiento (Sol).

VISITA MUNICIPAL AL TALLER DE LA ASOCIACION DE PADRES POR LA INTEGRACION 'SAN FEDERICO'

En la Casa del Escudo

El Alcalde de Madrid, don **José M^a Alvarez del Manzano**, y el Concejal- Presidente de la Junta municipal de Moncloa-Aravaca, don **José Nieto Antolinos**, han visitado recientemente el taller de la Asociación de Padres por la Integración 'San Federico'.

En este taller, que se encuentra ubicado en la Casa del Escudo, nuestra Asociación imparte actualmente, en colaboración con el Ministerio de Educación y Cultura, dos cursos de Encuadernación, Reprografía y Manipulados para chicos discapacitados psíquicos.

A los anteriores programas se unen los proyectos



El Alcalde y el Concejal del Distrito a la puerta de la Casa del Escudo rodeados por miembros de la Asociación.

que, próximamente, va a desarrollar esta institución también en la Casa del Escudo, entre los que se

encuentran un nuevo programa de Encuadernación, Reprografía y Manipulados y otro de Jardine-

ría, ambos para chicos y chicas con discapacidad psíquica, y para los cuales todavía está abierto el plazo de matriculación.

Esperamos seguir contando con el esfuerzo y colaboración de todos en el proceso de integración de los discapacitados y agradecemos, desde nuestra Asociación, el apoyo recibido desde el Ayuntamiento de Madrid y, en especial, el prestado por la Junta Municipal de Moncloa-Aravaca, agradecimiento que personalizamos en las figuras del Alcalde y de nuestro Concejal.

 **Emilia Cañizares**
Presidenta

FOTONOTICIA



AYER OFERTA, HOY REALIDAD. En nuestro número anterior informábamos de la inmediata construcción de este bonito parque infantil. Un mes más tarde podemos ofrecer estas imágenes de la zona de juegos ya en funcionamiento, para satisfacción de mayores y, especialmente, disfrute de pequeñines.
Obras son amores...

El Insalud ve urgente su construcción CENTRO DE SALUD EN MONCLOA

El gerente del área 6 de Atención Primaria del Insalud, Luis Morell, cree que la construcción del futuro centro de salud en Moncloa es una 'prioridad urgente' dada las previsiones de crecimiento de población para los próximos cinco años en la zona. La Junta municipal de Moncloa-Aravaca cedió el pasado mes de junio al Insalud una parcela de 1.180 metros cuadrados construidos que, en opinión de Morell, 'resulta totalmente insuficiente, si tenemos en cuenta que la cantidad de tarjetas sanitarias en Aravaca para el año 2005 se multiplicará por dos'. El número actual de tarjetas de este barrio asciende a 16.287. Por tal motivo, este responsable del Insalud ha solicitado ya a la Gerencia Municipal de Urbanismo la búsqueda urgente de una parcela de al menos 1.800 metros cuadrados, o bien que consideren la posibilidad de incrementar la edificabilidad de la parcela cedida.

ESTUDIO JURÍDICO Y PSICOLÓGICO

JURÍDICO

- LABORAL
- FISCAL
- Nóminas
- Impuestos
- Seguros sociales
- Sociedades
- Despidos
- Declaraciones Renta
- CONTABILIDAD
- FAMILIA
- EXTRANJERÍA
- MEDIACIÓN



91 447 38 64

PSICOLÓGICO

- NIÑOS Y FAMILIA
- ADULTOS



91 593 94 37

Blasco de Garay, 18 centro izda. 28015 MADRID

PROBLEMAS LEGALES

REMITANOS SUS CONSULTAS AL

91 450 82 02

■ PREGUNTA 1. CUOTAS DE PROPIEDAD DE LOS BAJOS COMERCIALES.

¿Qué parte de la cuota de propiedad les corresponde a los bajos y tiendas que existen bajo nuestro bloque? ¿Tienen que pagar los propietarios de estos locales por los servicios comunes de la escalera?

RESPUESTA: La ley de la Propiedad Horizontal (art. 1 y 9) es muy concisa al respecto. Todo el que tenga una propiedad en un inmueble en régimen de propiedad horizontal es copropietario también, de sus elementos comunes. Citando el art. 396 del Código Civil, se especifica la copropiedad de los conductos en el suelo, vuelo, cimentaciones, patios, escaleras, porterías, ascensores, cubiertas, canalizaciones y servidumbres. Esa copropiedad tenga salida propia a la escalera o directamente a la vía pública. Todo copropietario está obligado a contribuir, con arreglo a la cuota de participación fijada en su escrituras o título, a los gastos generales.

En resumen, si se es copropietario se está obligado a contribuir a los gastos generales. Este principio general puede ser alterado por la Juntas de Propietarios estableciendo fórmulas de contribución más justas. La obligación de contribuir a los gastos generales existe aunque no se utilice ningún servicio o se mantenga el piso o local cerrado.

■ PREGUNTA 2. SEPARACION Y DIVORCIO.

Me quiero separar de mi marido, tengo una hija y gano más que mi marido. Quisiera saber que requisitos necesito, y si a él le pueden obligar a pagar algo para el mantenimiento de la hija.

RESPUESTA: Para pedir la separación es necesario fundarse en alguna de la siguientes causas de separación.

1) El abandono injustificado del hogar, la infidelidad conyugal, la conducta injuriosa o vejatoria y cualquier otra violación grave o reiterada de los deberes conyugales.

2) Cualquier violación grave o reiterada de los deberes para con los hijos comunes o de cualquiera de los cónyuges que convivan en el hogar familiar.

3) La condena a pena de privación de libertad por tiempo superior a ó años de cualquiera de los cónyuges.

4) El alcoholismo, la toxicomanía o las perturbaciones mentales de alguno de los cónyuges.

5) El cese efectivo de la convivencia conyugal durante seis meses.

Aceptada la separación, el juez determinará quién pasará pensión y en qué cuantía. A priori es difícil establecer esa cuantía, pues valora ante todo la situación de los hijos. Su marido deberá aportar siempre algo para el sostenimiento de los hijos, aunque gane menos.

José Antonio Antoranz

Abogado. Predoctor en Derecho Civil-Procesal.

C/ Aguilafuente, 89

Tel.: 91 450 78 50 • Móvil: 630 70 53 53

ANOREXIA

La obsesión por el culto al cuerpo

No! No es posible que Yo tenga ANOREXIA!. Así es como comienzan muchas adolescentes a hablar cuando llegan a la consulta. Como el caso de Ana, de 17 años, con una altura de 1,65m y un peso de 45 kg., que dice que se ve gorda, que está muy deprimida, que hace mucho ejercicio y que a veces toma laxantes. Ana presenta unos hábitos de alimentación y de vida que hacen pensar, al menos, en un trastorno de alimentación. Y es que anorexia, es una palabra fuerte que a todos nos recuerda los telediarios de las 15,00 horas y las imágenes de las modelos caminando como 'perchas' por las pasarelas. Pero la persona que presenta el trastorno, ni oye la palabra, ni ve esos esqueletos en la TV; sólo ve un tipo ideal y una ropa maravillosa siempre, por supuesto, que no pase de una talla 38.

Pero la anorexia es la 3ª causa de enfermedad crónica entre los adolescentes. Del 1 al 4% presentan la enfermedad, es decir, son anoréxicos, y por desgracia entre el 5 y 19% de ellos mueren.

¿Cómo se yo que mi hija/o, amiga/o o yo misma soy anoréxica?. Puede ser que esté un poco más delgada de lo normal, ya se sabe... el estrés, o que esté pasando una mala racha, a todos nos pasa.... Para salir de dudas hay 5 aspectos que nos van a ayudar a diferenciar si hay anorexia o no:

- 1.- Suele comenzar antes de los 25 años.
- 2.- Si el peso de la persona es menor el 85% del peso ideal, considerando ahí la altura y constitución ósea.
- 3.- Si tiene miedo a ganar peso.
- 4.- Si uno se ve gordo mientras el resto del mundo no deja de repetir lo delgados que nos ven.
- 5.- Si es mujer, la amenorrea, es decir que la regla haya desaparecido. Aquí tal vez volvamos a pensar "es el estrés, los disgustos" o "que bien, que cómodo!...". No nos engañemos ante una

alteración hormonal que hay que tratar.

Todos podemos justificarlo todo, pero si tenemos capacidad para ello también tenemos capacidad para enfrentarnos al problema y luchar.

"¿Y por qué a mí?, ¿Por qué me está pasando esto?" ó "¿Por qué mi hija/o?...". Hay múltiples causas y habrá que buscar las respuestas para cada caso.

Hasta hace pocos años (no más de 20-25) era una enfermedad poco habitual. Ahora el número de casos se dispara y los hombres, que antes apenas se veían diagnosticados de esta manera, están alcanzando en proporción a las mujeres.

"¿Y qué hago yo ahora?" ó "¿Y qué hago con mi hija/o?...". Ante todo no asustarse; la ansiedad y el agobio no son buenos aliados. Hay que moverse, eso sí. Se puede empezar por hablar con ella o él; por supuesto que lo negarán todo, los vómitos, el saltarse o tirar la comida, los laxantes, el exceso de ejercicio, etc... Bien, no se enfade con ella/él, no lo hacen a propósito, es que ellos lo ven de verdad así. Pero siga adelante y llévela/o al médico; él sabrá que hacer. Una ayuda psicológica que acompañe suele ser beneficiosa como complemento, sobre todo en etapas posteriores, pero lo primero es frenar el avance de la enfermedad, de la pérdida de peso y de las complicaciones médicas que se derivan del proceso. Para todo esto se requiere paciencia y confianza, pero al final vale la pena, es la Vida.

M. Aragón. Doctora en Psicología

BOTOX

Tratamiento de las arrugas de expresión

La toxina botulínica es la toxina de la bacteria Clostridium Botulinum tipo A. Para su infiltración se hace necesario un minucioso control de dosificación y concentración de forma que consigamos que su mecanismo de acción interfiera en la transmisión del estímulo nervioso a la placa motora, aunque ya sabemos que aparecen otras terminaciones nerviosas colaterales que provocarán que al acabo de un tiempo el tono muscular se recupere.

Por consiguiente, el tratamiento tendrá que repe-



tirse a posteriori en un intervalo de 6 a 8 meses dependiendo de cada paciente.

El resultado en ese espacio de tiempo será muy bueno en arrugas de ex-



presión como cuello, periorbitales, frente o entrecejo.

Este producto no es un material de relleno, no se aborda la arruga, se actúa sobre la causa que la produce, que son las repetidas contracciones del músculo. Este método se lleva a cabo por medio de sencillas inyecciones.

Los posibles efectos desagradables podrían ser pequeños hematomas e inflamaciones de corta duración y fácilmente corregibles.

Es desaconsejable realizarlo cuando existe alguna lesión en la piel o la paciente esta tomando cierto tipo de antibióticos.

Esta técnica hace asequible esta rama de la Medicina Estética a un gran número de mujeres por su bajo costo y por la sencillez de la aplicación. El tratamiento es totalmente ambulatorio; la duración de la intervención por zona es de diez minutos, con aplicación de anestesia tópica base de crioterapia (pack de gel frío) o clorhetilo.

No se aborda la arruga; se actúa sobre la causa que la produce, que son las repetidas contracciones del músculo

A partir de la primera sesión comience a despedirse de la piel de naranja

SILHOUETTE

Alisando totalmente la piel de un modo espectacular

CON SOLO DOS SESIONES POR SEMANA CONSEGUIRA LOS EFECTOS DESEADOS

Con la garantía de

INSTITUTO MEDICO DE NUTRICION CIRUGIA Y ESTETICA

Eliminación del vello de cualquier parte del cuerpo

Fotodepilación Médica

Nuevo sistema de depilación con láser. Técnica eficaz, indolora y rápida.

GARANTIA POR ESCRITO

Tratamiento aplicado por médicos colegiados

INSTITUTO MEDICO DE NUTRICION CIRUGIA Y ESTETICA *Cuidamos tu salud y Mejoramos tu imagen*
 Finisterre 20 Madrid / Simon Hernandez 30 1º B Mostoles Internet: www.estratega.com/im PLANES DE FINANCIACION A TU MEDIDA

<p>MEDICINA ESTETICA Aumento de labios, pomulos, etc maquillaje, mesoterapia, rejuvenecimiento</p> <p>SIN ANESTESIA</p>	<p>LIPOESCULTURA Rebaja de forma sencilla la grasa de tu cuerpo</p> <p>CIRUGIA ESTETICA</p>	<p>FOTODEPILACION Técnica eficaz indolora rápida cómoda y duradera</p> <p>DEPILACION LASER</p>	<p>PROBLEMAS DE PESO Peso ideal sin pasar hambre dietas personalizadas</p> <p>NUTRICION</p>	<p>ESTETICA Cuidamos tu piel, tratamientos faciales y corporales. Quiromasaje.</p> <p>ESTETICA DE CABINA</p>	<p>PIEL NARANJA Alisado total de la piel con sistema de planchado</p> <p>SILHOUETTE</p>
---	---	--	---	--	---

91 315 04 04 / 617 57 06 *Te informan, asesoran y atienden especialistas y profesionales*

ABRIL-MAYO
 mas ser
 toca el
 la Com
 rá dir
Ullate.
 nes se
 bloque
 En l
 repre
 brujo" o
 18 de o
 pio **Vic**
 yo mu
 laba, s
 mi per
 ma in
 me de
 largos
 llegó
 darle
 ciones
 mi, se p
 de oná
 y yo...
 aparta
 do **Vic**
 Este es
 el más
 dos los
 se repr
 do sie
 doble
 dos.
 Un
 confor
 bloque
 espejo
 te" est
 Madri
 hasta
 trata o
 de me
 en las
 cia de
 re un

Desde el 9 de abril hasta el 16 de mayo

EL BALLET DE LA COMUNIDAD LLEGA AL TEATRO MADRID

El Teatro de Madrid deja espacio para el ballet durante las próximas semanas. Esta vez le toca el turno al ballet de la Comunidad, que estará dirigido por **Víctor Ullate**. Las representaciones se dividen en cuatro bloques:

En la primera estará representado "El amor brujo" desde el 9 hasta el 18 de abril. Según el propio **Víctor Ullate**, "siendo yo muy joven ya lo bailaba, su música volvía a mi pensamiento de forma insistente llenándome de inspiración, así largos años, hasta que llegó el momento de darle forma, las sensaciones se adueñaban de mí, se producía un efecto de ondas entre la música y yo...". El guión de este apartado lo ha preparado **Vicente Molina Foix**. Este espectáculo ha sido el más taquillero en todos los teatros en los que se representó, prorrogando siempre, incluso, el doble de días contratados.

Un programa mixto conformará el segundo bloque. "Burka", "Tras el espejo" y "Ven que te tienta" estarán en el Teatro Madrid desde el día 21 hasta el 25 de abril. Se trata de representaciones de menos de una hora en las que la importancia de la música adquiere unas connotaciones



Integrantes del Ballet de la Comunidad de Madrid.

especiales. Con "Tras el espejo" se pretende a su vez reconocer la labor como bailaora de **Carmen Amaya**. Aquí la bailarina ahonda en su interior.

La tercera parte contará con el espectáculo "Don Quijote". Bajo la música de **León F. Minkus**.

Por último durante sólo tres días 14, 15 y 16 de mayo estará en la cartelera del Teatro Madrid la obra "Gala de estrellas".

Dirección: Víctor Ullate

Lleva toda su vida dedicada a la danza, primero como bailarín, como maestro, y coreógrafo más tarde. Ha investigado mucho las técnicas del movimiento durante los últimos años. **Víctor Ullate** ha creado

no sólo bailarines sino que ha formado maestras que imparten clases en la Escuela. Su trabajo artístico no es fruto de la improvisación. Todo está bien estudiado. Su concepto de arte no comprende de conservadurismo. Apuesta por la investigación, por el inmovilismo de cara al futuro.

Víctor Ullate es Premio Nacional de Danza 1989 y Medalla de Oro de las Bellas Artes 1996.

Esta gira ha estado en ciudades como Barcelona, Bilbao, Granada, Sevilla, Valladolid o Málaga. Fuera de nuestras fronteras ha visitado lugares como Londres, Catania, Vicenza o Lyon, todos ellos con gran aceptación.

Localidades

Precios normales/precios reducidos (miércoles y domingos):

- Butaca de patio:

- 3.500/3.000 ptas.
- Butaca de palco: 2.500/2.000 ptas.
- Butaca de palco proscenio: 2.500/2.000 ptas.
- Butaca balcón entre-suelo: 2000/1.500 ptas.
- Butaca de paraíso 1ª y 2ª filas: 1.500/1.000 ptas.
- Butaca de paraíso 3ª y 4ª filas: 1.000/800 ptas.
- Palcos de proscenio 6 localidades: 14.000/10.000 ptas.

Descuentos

Para asistir a cualquiera de estas obras se ofrecen diferentes modalidades de descuentos como viene siendo habitual en el Teatro Madrid. Así tendrán una rebaja del 30% en el valor de sus entradas quienes presenten el carnet joven, los mayores de 65 años al mostrar el DNI y los poseedores de la Tarjeta Amiga. Los días de estreno la venta de localidades se realizará exclusivamente en las taquillas.



Un momento del espectáculo.

Teatro de Madrid

Avda. de la Ilustración, s/n. La Vaguada. Metro Bº del Pilar-Herrera Oria (Línea 9). Tel: 91 730 17 50. Del 11 de marzo al 4 de abril. De martes a viernes, 20,30 h. Sábado, 19,00 y 22,00 h. Domingo, 18,00 h. Miércoles y domingos,

precios reducidos. Viernes 26 y sábado 27 de marzo no hay función. Precios: De 800 a 3.000 pesetas. Venta de entradas: en las taquillas del Teatro (también reservas) y en CajaMadrid, llamando al tel. 902 488 488.

ABRIL DESTACA

Los centros culturales de nuestra zona dedican gran parte de las actividades de este mes a celebrar dos acontecimientos: el Día del Libro (23 de abril) y el Año Internacional de las Personas Mayores. Pero las ofertas no se quedan ahí. Lo más reseñable:

JORNADA 'AÑO INTERNACIONAL DE LOS MAYORES'. Jueves 15. Salón de Plenos de la Junta Municipal de Fuencarral-El Pardo. Avda. Monforte de Lemos, 40. 16:30 h. Apertura a cargo de Dña. Elena de Utrilla Palombi, Concejal del Área de Servicios Sociales del Excmo. Ayto. de Madrid, y Dña. Beatriz Elorriaga Pisarik, Concejal-Presidente de la J. M de Fuencarral-El Pardo. 17:00 h. Ponencia a cargo de D. Orestes Serrano Vinuesa, Periodista y Director de la Revista 'Mayores'. A continuación, debate. 17:45 h. Ponencia a cargo de D. Juan José Díaz Franco, Jefe del Dpto. de Geriátrica del Hospital Carlos III. A continuación, debate. 18:30 h. Clausura a cargo de Dña. Concepción Lostau Martínez, Directora General de Servicios Sociales de la Consejería de Sanidad y Servicios Sociales de la CAM. Entrega de diplomas. 19:15 h. Cóctel. Moderador: D. José Ramírez.

JORNADA 'MAYORES A LAS PUERTAS DEL EURO'. Organizado por la Asociación Mensajeros de la Paz en colaboración con el Ayto. de Madrid, coincidiendo con el Año Internacional de las Personas Mayores. Día 22 de abril, a las 18:00 h. en el C.S.C. 'La Remonta'. Inscripciones: en el mismo centro. Gratuito. Plazas limitadas.

EXPOSICIÓN 'MIL AÑOS DE LIBROS, CONMEMORACIÓN DEL DÍA DEL LIBRO'. Una muestra de libros originales y facsimiles, obras cumbre de nuestra literatura, que nos permitirá apreciar diferentes caracteres, ilustraciones, iluminaciones y encuadernaciones, desde Las Cantigas de Santa María, a las ediciones populares de los últimos años. Colección de Ismael Peña Poza. Centro Cívico La Vaguada, del 12 al 29 de abril.

CICLO DE CONFERENCIAS 'PASEANDO POR ASIA'. Del 12 de abril al 7 de junio de 1999. C.S.C. 'La Remonta'. Salón de actos. 19:00 h. Para el segundo trimestre del año, el C.S.C. 'La Remonta' propone un nuevo Ciclo de Conferencias audiovisuales sobre viajes, centrándonos en esta ocasión en el continente asiático, impartidas por D. Antonio Picazo Díaz, periodista y viajero.

EXCURSIONES CULTURALES ABRIL/JUNIO 1999. La Junta Municipal de Tetuán inicia en el mes de abril un programa de excursiones culturales, de un día entero, a ciudades, pueblos y enclaves naturales cercanos a Madrid. Día 10 de abril: Las Hoces del Duratón, Sepúlveda y Pedraza. Día 8 de mayo: Ocaña, Colmenar de Oreja y Chinchón. Día 19 de junio: Palencia y visita a la 7ª exposición 'Las Edades del Hombre: Memorias y Esplendores'. Inscripciones: quince días antes de cada excursión, en la Junta Municipal de Tetuán, Negociado de Participación Ciudadana. C/ Bravo Murillo, 357, planta baja.

INFOR@CCIÓN, programa integral de Juventud 1999. Información e inscripciones en la O.I.J. de Fuencarral-El Pardo. Avda. Monforte de Lemos, 36. Tel: 91 588 68 14. De lunes a jueves de 10:30 a 13:30 y de 17:30 a 21 h. Acción: Día 17, Ruta ecuestre y deporte aventura. Precio: 1.800 pts (10,82 e.). Senderismo: Día 24: El Yelmo. Precio: 1.000 pts (6,01 e.). Formación: Curso monográfico de Globoflexia, 10 horas. Días 6, 13, 20 y 27 de abril. Precio: 2.000 pts (12,02 e.). Curso monográfico de Internet con navegación real: diseño páginas Web, correo electrónico, búsquedas. Centros Culturales 'La Vaguada' y 'Valle Inclán'.

LO QUE HAY QUE VER ...Y OIR

CENTRO SOCIO-CULTURAL "LA REMONTA"

Plaza de la Remonta, s/n. Teléfono: 5711630

TEATRO

VIERNES 16. 'LA RATONERA', de Agatha Christie. Por la Compañía 'La Farándula'. 18:30 h.

CONFERENCIAS

CICLO DE CONFERENCIAS: 'PASEO POR ASIA'. Por D. Antonio Picazo. Periodista.

LUNES 12 'BUTAN: LA TIERRA DEL DRAGÓN'. 19:00 h.

LUNES 19 'TAILANDIA Y BIRMANIA. DOS TIERRAS CON LOS PATRONES MÁS AUTÉNTICOS DEL ORIENTE EXTREMO'. 19:00 h.

LUNES 26 'INDIA: EL RAJASTÁN Y LAS RIBERAS DEL ALTO GANGES'. 19:00 h.

CICLO DE CONFERENCIAS: 'XACOBEO 99: EL ÚLTIMO AÑO COMPOSTELANO DEL SIGLO'. Por Almirar, Ocio y Cultura.

MARTES 6 'EL CAMINO DE SANTIAGO O LOS CAMINOS DE SANTIAGO?'. 19:00 h.

MARTES 27 'INFLUENCIA DEL CAMINO

EN LA HISTORIA Y EN EL ARTE HISPANO'. 19:00 h.

MÚSICA

VIERNES 9. LA TUNA RONDA EN LA REMONTA. Actuación de la Tuna de la Facultad de Farmacia de la Universidad Complutense de Madrid. 19:00 horas.

VARIOS

MARTES 20. VII CURSOS DE EDUCACIÓN CANINA Y CONCIENCIACIÓN CIUDADANA. Organizado por el Área de Medio Ambiente, Concejalía de Limpieza del Ayuntamiento de Madrid. 18:00 h.

VIERNES 30. RECORRIDO POR ESPAÑA A TRAVÉS DE SU FOLKLORE: GALICIA. Por el grupo 'Rosalia de Castro' del Centro Gallego de Madrid. 20:00 h.

Todos los miércoles de 5 a 7 de la tarde, BAILE DE LA 3ª EDAD. El día 14 estará amenizado por la rondalla 'Remonta-Tetuán'.

CENTRO SOCIO-CULTURAL "TETUAN"

Bravo Murillo, 251. Teléfono: 5790851

EXPOSICIONES

Visitas de lunes a viernes de 10:00 a 13:30 y de 17:00 a 20:30 h.:

DEL 5 AL 9. ARTESANÍA EN MADERA, CERÁMICA, TELA Y FLORES EN PAPEL MACHÉ. Realizada en los Talleres ocupacionales de APAM (Asociación de Padres de Alumnos Minusválidos).

DEL 23 AL 30. 'UN MUNDO EMBELLICADO: ÓLEOS Y ABANICOS DECORADOS', de P. Díaz 'Darvinia'.

MÚSICA

JUEVES 15. CONCIERTO DE FLAUTA, VIOLÍN Y GUITARRA. A cargo del 'Trío Debussy'. Se interpretará un repertorio de melodías y música hispanoamericana. 19:00 h.

INFANTIL

VIERNES 16. ESPECTÁCULO DE MAGIA: 'EL MUNDO MÁGICO DE CARLOS Y ANA'. A cargo de Carlos Serrate y Ana Mayoral. 19:00 horas.

VIERNES 30. TÍTERES: 'ALICIA EN EL PAÍS DE LAS MARAVILLAS'. Versión especialmente adaptada para niños, a partir de 4 años. Por la compañía 'Hilando Títeres'. 19:00 h.

VARIOS

LUNES 19. VII CURSO DE EDUCACIÓN CANINA Y CONCIENCIACIÓN CIUDADANA. Organizado por el Área de Medio Ambiente, Concejalía de Limpieza del Ayuntamiento de Madrid. 18:30 h.

CENTRO CÍVICO "LA VAGUADA"

Monforte de Lemos, 36-38. Teléfono: 588 68 83

EXPOSICIONES

HASTA EL 5. 'BISABUELOS DE UNA ORQUESTA, LOS INSTRUMENTOS MUSICALES EN LA EDAD MEDIA'. Paneles didácticos y reproducciones de instrumentos medievales y tradicionales existentes en la actualidad de diferentes culturas antiguas, que guardan relación con los medievales. Colección de Eduardo Paniagua.

VISITAS

LUNES 5. INSCRIPCIÓN PARA LA EXCURSIÓN A GUADALAJARA, dentro del programa 'Ciudades castellanas populares'. Desde las 9 h.

JUEVES 15. 'MADRID PASO A PASO: CALLES, COSAS Y CASOS'. Conferencia: 'El Madrid de los literatos'. A cargo de Mª del Carmen Pérez de las Heras. 18:30 h. Tras la conferencia se realizará la inscripción para las visitas programadas.

ESPECTÁCULOS

VIERNES 16, 23 Y 30. EL ARTE DEL HUMOR EN LA VAGUADA. Día 16:

Mariano Mariano. Día 23: Farsantes Fingidos. Día 30: Monty. 20 h. Recogida de invitaciones, dos por persona, desde el miércoles anterior a la actuación. No se permitirá el acceso a la sala sin entrada.

VARIOS

VII JORNADAS DE EDUCACIÓN CANINA Y CONCIENCIACIÓN CIUDADANA. Organiza Dpto. de Limpieza Urbana del Excmo. Ayto. De Madrid. 19 h.

OTRAS ACTIVIDADES Y SERVICIOS

Información: viernes de 17 a 20 h. en el C.C. 'La Vaguada':

- Oficina de Información Juvenil (O.I.J)
- Ventana Joven. Información inmobiliaria actualizada, de la Concejalía de Vivienda.
- Baile para los mayores del Distrito: martes a las 18 h.
- Programa de Ocio y Tiempo libre para personas con discapacidad psíquica. Sábados desde las 16 h.

CENTRO SOCIO-CULTURAL "JULIO CORTAZAR"

Antonio Machado, s/n. Teléfono: 3734375

SALÓN DE ACTOS

Martes, 6. Ciclo de Cine: 'La magia del blanco y negro'. 19:00 horas. 'Ana Karenina'. Año 1935. Duración: 95 m. B/N. Dir.: Clarence Brown.

Miércoles, 7. Programa de Conferencias: 'Viaje a través de la Historia'. 18:30 horas. Ciclo: 'Reinas de España', Margarita de Austria

Jueves 8, viernes 9 y sábado 10. Grupo de Teatro 'Club Iberia' presenta: 'Las entretenidas', de Miguel Mihura. 19:00 h. Dirección: Antonio Cobo.

Domingo, 11. Conciertos del Domingo. 12:45 horas. Inauguración. Harmonía Brass Ensemble. Grupo de Metales.

Domingo, 11. Viaje a Través de la Música del Siglo XX. 18:00 horas. El Mo-

vimiento Punk.

Lunes, 12. Programa Municipal de Educación para Diabéticos. 19:00 h. Avances en el tratamiento de la diabetes. Importancia de la dieta. Lo que todo diabético debe saber. Organiza: Área de Salud y Consumo. Ayuntamiento de Madrid.

Martes, 13. Ciclo de Cine: 'La magia del blanco y negro'. 19:00 h. 'Arsénico por compasión'. Año 1944. Duración 118 m. B/N. Dir.: Frank Capra

Miércoles, 14. Programa de Conferencias: 'Viaje a través de la Historia'. 18:30 horas. Ciclo: Historia a través de la Pintura. 'El Concierto de Flauta'. Menzel.

Jueves, 15. VI Campaña Municipal de Educación Canina. 18:00 horas. 'El

El ciclo consta de 12 conciertos

CONCIERTOS DEL DOMINGO EN EL 'JULIO CORTÁZAR'

La Junta Municipal de Moncloa-Aravaca se propone difundir entre los vecinos el gusto por la música clásica

El ciclo, que se inauguró el pasado 11 de abril y se desarrollará en los domingos de los próximos dos meses, constituye una nueva oferta del C. C. 'Julio Cortázar' dirigida a acercar a todos los vecinos el maravilloso mundo de la música clásica.

Los 12 conciertos que incluye el programa se celebrarán a las 12,45 h. de los domingos en el Auditorio del 'Julio Cortázar'.

La entrada es libre, limitada solamente por la capacidad de la sala.

En el recuadro contiguo se resume el programa de conciertos

PROGRAMA DE 'CONCIERTOS DEL DOMINGO'

MAYO

- Domingo 2: Zoraida Avila (arpa).
- Domingo 9: Carmen Elcano-Thimothy E. Jones (voz y piano).
- Domingo 16: Trio Cimarosa (flautas y piano).
- Domingo 23: Elena Mikhailova-Victoria Mikhailova (violín y piano).
- Domingo 30: Giovanni Rodriguez Segura (guitarra).

JUNIO

- Domingo 6: Orquesta de Cámara de Madrid.
- Domingo 13: Solista de guitarra (por confirmar).
- Domingo 20: Trio Debussy (flauta, violín y piano).
- Domingo 27: Concierto de Clausura.

lo haría si pudiese'. Charla dirigida a propietarios de perros. Exhibición. Organización: Área de Limpieza. Ayuntamiento de Madrid.

Viernes, 16 y sábado, 17. Hybris Teatro presenta 'Alceste de Eurípides'. 19:00 h. Versión y adaptación de Amparo Cañazares García. Dirección: Fernando Melgosa. I.E.S. Ciudad de los Poetas.

Domingo, 18. Conciertos del Domingo. 12:45 horas. Masayuki Zakagi. Recital de Guitarra.

Domingo, 18. Viaje a Través de la Música del Siglo XX. 18:00 horas. Los años 80. El Pop Disco. La imagen.

Martes, 20. Ciclo de Cine: 'La magia del blanco y negro'. 19:00 horas. 'Julio César'. Año 1953. Duración 120 m. B/N. Dir.: Joseph L. Mankiewicz.

Miércoles, 21. Programa de Conferencias: 'Viaje a través de la Historia'. 18:30 horas. Ciclo: 'Reinas de España'. Las dos esposas de Felipe II.

Jueves, 22. Conferencia Concienciación Ciudadana. 17:00 horas. Prevención del delito, crímenes y criminales de Madrid. Conferenciante: Francisco Pérez Abellán, periodista y escritor.

Viernes, 23. Recital Poético: 19:00 h. Homenaje a Blas de Otero. I.E.S. Ciudad de los Poetas.

Sábado, 24. La Casa de Valladolid en Madrid presenta: 19:00 horas. 'Antología de Zarzuela'. Agrupación lírica de Madrid. Dirección: Dolores Marco.

Domingo, 25. Conciertos del Domingo. 12:45 horas. Michael K. Jones-Agustín Maruri. Chelo y guitarra.

Domingo, 25. Viaje a Través de la Música del Siglo XX. 18:00 horas. Las movidas en la España democrática.

Martes, 27. Ciclo de Cine: 'La magia del blanco y negro'. 19:00 horas. 'La cisterna de Adán'. Año 1953. Duración 100 m. B/N. Dir.: George Cukor.

Miércoles, 28. Programa de Conferencias: 'Viaje a través de la Historia'. 18:30 horas. Ciclo: '500 años de Velázquez'. Velázquez Mitológico y Religioso.

Jueves, 29. Programa de Charlas Didácticas para la Mujer. 17:00 horas. Medio Ambiente y Sociedad.

Conferenciante: José de las Heras, sociólogo. Organiza: Asociación Mujer y Progreso.

Viernes 30 y sábado 1 de mayo. Cía. de Teatro Taormina presenta: 'El médico a palos', de Moliere. 19:00 horas. Dirección: José Palacios.

SALA DE ARTE

Horario: De lunes a viernes de 11:00 a 13:30 y de 17 a 21 h. Sábados de 11 a 13:30 h.:

Del 5 al 17. Exposición de Pintura. Rafael Casquero Ruiz.

Del 19 al 30. Exposición de Manualidades. Manoli Garriga y María Luisa Esteban.

TALLERES

MÚSICA, AEROBIC, SEVILLANAS, BAILE ESPAÑOL, BAILES DE SALÓN, YOGA, RELAJACIÓN, DIBUJO, PINTURA, CERÁMICA, MANUALIDADES, RESTAURACIÓN, FLORES SECAS, ENCAJE DE BOLLILLOS.

CURSOS

INFORMÁTICA, OFIMÁTICA, INGLÉS, FRANCÉS Y ALEMÁN
Cursos Intensivos de Informática. Horarios: Mañana (9 a 11) y tarde (de 19 a 21). Precio: 6.500 ptas. (22 horas):
• Curso de Windows 98. Del 6 al 20 de abril.
• Curso de Word 97 (Proceso de texto). Del 21 de abril al 20 de mayo.

SERVICIO DE INFORMACIÓN JUVENIL

Oficina de Información Juvenil de Moncloa-Aravaca. Para que encuentres la información que estabas buscando: Becas y Formación para el empleo. Convocatoria de Oposiciones, Concursos. Ocio deportes y aire libre. Asesoría de Objeción de Conciencia y Servicio Militar. Además tramitamos el Carnet Joven. SERVICIO TELEFÓNICO 91 373 43 75 (De lunes a viernes de 17 a 20 h).

SALA DE ESTUDIO

Horario: Lunes a viernes de 9:00 a 14:00 h. y de 16:00 a 21:00 h.

SÁBADOS INFANTILES

Actividades infantiles todos los sábados por la mañana en tu Centro Cultural. Sábados de 10 a 14. El servicio está conducido por monitores titulados:

- Juegos y talleres.
- Visitas culturales y excursiones.

CENTRO SOCIO-CULTURAL "JOSE ESPRONCEDA"

Almansa, 9. Teléfono: 5536160

CONFERENCIAS

Ciclo 'RINCONES DE MADRID':

MARTES 13. 'EL REFUGIO (II): ESCENARIO, AMBIENTACIÓN Y LÍMITES'. 17:30 h.

MARTES 27. 'EL REFUGIO (III): IGLESIAS Y CONVENTOS'. 17:30 h.

Ciclo 'VELÁZQUEZ Y SU ÉPOCA. PINTOR DE PINTORES':

MIÉRCOLES 7. 'VELÁZQUEZ EN EL MENTIDERO DE SAN FELIPE'. 19:30 h.

MIÉRCOLES 14. 'MÚSICA EN LA ÉPOCA DE VELÁZQUEZ'. 19:30 h.

MIÉRCOLES 21. 'ARQUITECTURA Y ESCULTURA EN EL MADRID DE VELÁZQUEZ'. 19:30 h.

MIÉRCOLES 28. 'LAS OTRAS ARTES'. 19:30 h.

JUEVES 22 'CÓMO RECUPERAR LA SALUD A TRAVÉS DE OTRAS TERAPIAS: OSTEOPATÍA, KINESIOLOGÍA, MEDICINA TRADICIONAL CHINA E HIDROTERAPIA'. 19:00.

TEATRO

VIERNES 9. 'LOS CONDES DE MONTE-NEGRO'. Por la Compañía de Teatro 'La Muralla', del Hogar de Avila en Madrid. 19:30 h.

JUEVES 15. 'CARINO NO PODEMOS QUEDAR, TENGO CLASE'. Por la Compañía de Teatro de Francisco Rodríguez Fortes. 20:00 h.

VIERNES 16. 'SOIS TODAS UNAS...'. Por la Compañía de Teatro Accidental. 19:30 h.

MÚSICA

JUEVES 8. CONCIERTO DE PIANO. A cargo de Raúl Antequera y Félix Aguiló. 19:30 h.

VIERNES 23. CONCIERTO DE PIANO. A cargo de Fermín Higuera. 19:30.

MUJER Y PROGRESO

Todos los lunes por la tarde reuniones de la Asociación. Aula de la Mujer de la Asociación Mujer y Progreso. Charlas y actividades.

LUNES 12. CONCIERTO DE MÚSICA DE CÁMARA.

A cargo de los alumnos del Conservatorio Joaquín Turina. 19:30 h.

LUNES 19. CONCIERTO DE PIANO.

A cargo de los alumnos del Conservatorio Joaquín Turina. 19:30 h.

VIERNES 30. ALBERTO SENA BAND.

Interpretarán piezas de jazz, música brasileña, canción francesa y temas originales. 19:30 h.

VISITAS

'RINCONES DE MADRID'. Por M^o del Carmen Pérez de las Heras. Ida. en Historia del Arte.

MARTES 20. 'SAN ANTONIO DE LOS ALEMANES'. 17:30 h.

BALLET

MARTES 29. RECITAL DE DANZA ESPAÑOLA. Por M^o Angeles Peñalver Segovia. 20:00 h.

EXPOSICIONES

DEL 6 AL 16. 'ARTISTAS EN EL EXILIO' (Pintura). Organizado por Cruz Roja Española.

DEL 19 AL 23. 'HATHA YOGA'. Exposición de fotografías y objetos de la India, organizada por Juana Sánchez Moreno (monitora del Taller de Yoga del Centro).

A PARTIR DEL 26. EXPOSICIÓN COLECTIVA DE ACUARELAS.

VARIOS

VIERNES 23. VII CURSOS DE EDUCACIÓN CANINA Y CONCIENCIACIÓN CIUDADANA. Organizado por el Área de Medio Ambiente, Concejalía de Limpieza del Ayuntamiento de Madrid. 18:30 h.

El según Raquel

Menudo menú

De primer plato tenemos... **Prostitución infantil masiva en Nepal**

Hace unos días leí en una revista que, entre 5000 y 7000 niñas nepalesas, la mayor parte de ellas menores de edad, son prostituidas, o vendidas a burdeles.

Me parece una barbaridad todo lo que hacen con estas pobres criaturas, que (aparte de ser prostituidas) son sometidas a torturas, palizas y demás.

Casi todas las niñas son raptadas o engañadas a los 12 años, incluso en algunas ocasiones a los 8, es decir en su más tierna infancia. Cuando leí esta noticia se me puso la carne de gallina. Yo desde aquí no puedo hacer nada pero espero que las asociaciones que se ocupan de este tipo de situaciones se pongan en marcha y busquen alguna solución.

De segundo plato: **La OTAN bombardea Yugoslavia**

El pasado miércoles 24 de marzo la OTAN decidió atacar contra Yugoslavia puesto que **Slobodan Milosevic** rechazó la solución pacífica de la crisis en Kosovo. En el primer ataque participaron seis países. Por parte de España dos F-18 se unieron al ataque.

Mientras escribo estas líneas nos encontramos en el octavo día desde que comenzaron los ataques. Ayer el Gobierno de Rusia convocó una reunión en la que se intentó llegar a un acuerdo; tras horas de deliberación, la noticia se hizo pública: el intento de pactar fue totalmente nulo.

Yo no puedo especificar (ni nadie, creo) el número de muertos que ha habido, entre otras cosas porque cada medio de comunicación anuncia una cifra. ¿Está comenzando la III Guerra Mundial?. Quién sabe; hay personas que lo afirman y yo me pregunto, ¿alguien se preocupa por la vida de la población que está sufriendo continuos ataques?. No encuentro respuesta. Espero que la gente se movilice y aporte algún tipo de ayuda a las distintas organizaciones que ya están en marcha.

En la televisión he escuchado algunos testimonios de mujeres de Belgrado y Kosovo, y son increíbles. Las personas están sufriendo muchísimo y es necesario que se llegue a un acuerdo; que los gobernantes busquen una solución y PACTEN. No entiendo cómo la mayor parte de los políticos hablan de paz y de que hay que alcanzarla, y ahora fomentan y consiguen la guerra y la muerte de centenares de personas.

Por último, el postre: **Gran festival de cine, LOS OSCAR**

Este año, se ha celebrado la 71ª edición de la entrega de estos premios. De las películas nominadas las que más destacaron fueron 'Shakespeare in love', dirigida por **John Madden**, y 'La vida es bella', dirigida y protagonizada por **Roberto Benigni**.

'Shakespeare in love', nominada para 13 oscar, consiguió 7 estatuillas por mejor película, mejor actriz (**Gwyneth Paltrow**), mejor actriz secundaria (**Judi Dench**), mejor guión original, mejor dirección artística, mejor banda sonora de comedia y mejor vestuario.

'La vida es bella' obtuvo los premios por mejor actor (**Roberto Benigni**), mejor película de habla no inglesa, y mejor banda sonora de película dramática. Desde mi punto de vista después de haber visto esta película me parece estupendo el mensaje que el director intenta transmitir a los espectadores.

Una asociación de cinéfilos nombró a los y las peores. Por ejemplo como peor actor a **Bruce Willis**, por su papel en la película 'Armagedon'; las **Spice Girls** no se salvan de ésta, ya que han elegido como peor película 'Spiceworld'. No era de extrañar.

Con esto me despido. Hasta pronto.

Raquel Ruiz Plaza



ESTABLECIMIENTOS Y CENTROS COLABORADORES



CENTROS CULTURALES:

- * Julio Cortázar.
- * Juan Gris.
- * Vaguada.
- * La Remonta.
- * José Espronceda.
- * Tetuán.

INSTITUTOS:

- * La Paloma.
- * Gregorio Marañón.
- * Ciudad de los Poetas.
- * Príncipe Felipe.

KIOSCOS Y LIBRERIAS:

- * Aguilar de Campoo, 7.
- * Alcalde M. Alzaga, 9.
- * Antonio Machado, 15.
- * Antonio Machado, 50.
- * Antonio Machado.
- * Armenteros.

- * Betanzos.
- * Betanzos.
- * Chantada, 49.
- * Fermín Caballero, 14.
- * Fermín Caballero, 71.
- * Ferrol.
- * Finisterre, 3.
- * Francos Rodríguez, 23.
- * Francos Rodríguez, 47.
- * Francos Rodríguez, 84.
- * Francos Rodríguez, 102.
- * Fco. Rubio y Galí, 67.
- * Fco. Rubio y Galí.
- * Ginzo de Limia, 25.
- * Ginzo de Limia, 58.
- * Islas Cíes, 1.
- * Jerónima Llorente, 14. (Cotobal).
- * Jerónima Llorente, 69.
- * José Calvo, 1. (Mayvi).
- * Juan del Risco, 32.

- * La Bañeza, 43.
- * La Hiruela.
- * Lope de Haro. (Surtidor).
- * Marqués de Viana.
- * Melchor F. Almagro, 62.
- * Monforte de Lemos.
- * Numancia, 10.
- * Ribadavia, 24.
- * Sánchez Preciado, 17.
- * Sangenjo, 22.
- * San Gerardo, 23.
- * San Restituto, 2.
- * Valderodrigo, 8.
- * Villaamil, 15.
- * Villaamil, 51.
- * Villaamil. (Surtidor).

... Las AA.VV. Barrio Unido de Valdezarza y Paloma-Dehesa de la Villa y, naturalmente, en todos los locales de nuestros anunciantes.

PROMOCIONES PLAYA
COSTA ESTRELLA S.L.
 GRUPO DE EMPRESAS TORREVIEJA '93



GRATIS VIAJE + HOTEL EN PENSIÓN COMPLETA

Oficina Central: C/ La Bañeza, 8 • MADRID ☎ 91 739 88 35

ESTUDIOS • BUNGALOWS
 CHALETS • APARTAMENTOS

**TORREVIEJA • LA MATA
 • GUARDAMAR •**

Desde **34.000** ptas/mes
 Mínima entrada
TOTALMENTE EQUIPADAS:
 muebles, cortinas, lámparas,
 electrodomésticos, TV color

**FINANCIAMOS EL 100%
 DE SU VIVIENDA**

Salida todos
 los fines de semana
 (y días de diario)



El Café de Numancia

Numancia, 33
 ☎ 311 75 85

*Servicio de
 Cafetería y
 Restaurante*



GRAN MENÚ DIARIO • MENÚ ESPECIAL LOS FESTIVOS
 Cenar en plan de picar • Desayunos • Meriendas • Platos combinados

Menú
 diario:
850
 ptas.

Cafetería

Raciones
 y Pinchos

Comidas
 de
 Empresa



Restaurante Magnífica Terraza

Plaza Carballo, 1  ☎ 91 730 30 31



- **INSTALACIÓN Y VENTA DE LUNAS PARA AUTOMOVILES NACIONALES E IMPORTACIÓN** ▪
- **TECHOS SOLARES** ▪
- **MONTAJE DE LUNAS A DOMICILIO** ▪

Tels. permanentes:
907 55 55 22 ▪ 907 55 55 44

Monforte de Lemos, 142 ▪ 28029 Madrid
 Tel.: 91 386 47 99 ▪ Fax: 91 373 32

**M miguel
 M muebles**

MOBILIARIO DEL HOGAR

Armarios empotrados a medida
 Sin obras • Diseño moderno

FACILIDADES HASTA 36 MESES
 VILLAAMIL, 31 ☎ 91 311 41 33

*¡Ven
 a
 vernos!*



TOYOTA Illorente

CONCESIONARIO OFICIAL MADRID

3 AÑOS

GARANTIA
KMS. ILIMITADOS

**PRECIOS MUY ESPECIALES
EN TODA LA GAMA 99**

24 HORAS

ASISTENCIA

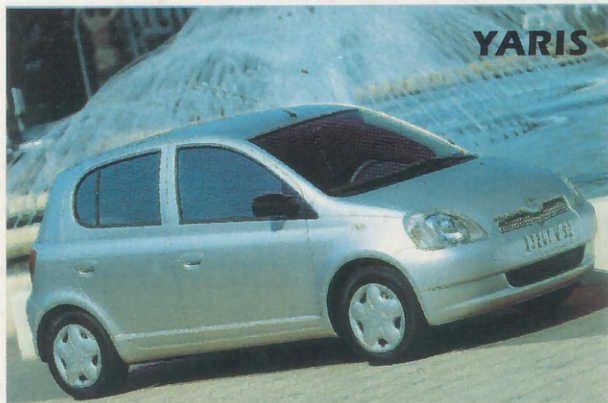

YARIS



AVENSIS

**VENGA A PROBARLOS
LE ESPERAMOS**

ABRIMOS AL MEDIODÍA
Y SÁBADOS TARDE

Avda. Dr. Federico Rubio y Galí, 37 ☎ 91 450 68 53

TERRAZA ■ RESTAURANTE **LA PALOMA**



**EL QUIOSCO DE SIEMPRE
EN LA DEHESA DE
LA VILLA, CLARO**

LES OFRECEMOS NUESTRAS **ESPECIALIDADES:**

- Conejo de monte al ajillo
- Chuletillas de lechal
- Carnes rojas
- Pulpo a la gallega
- Pimientos asados con bonito o anchoas
- Croquetas caseras
- Morcilla de Aranda
- Tortilla española
- Super ensaladas
- Jamón/chorizo de bellota
- Queso de oveja curado
- Espárragos especiales

