

¡¿COMO PUEDO
HABERME
CONVERTIDO

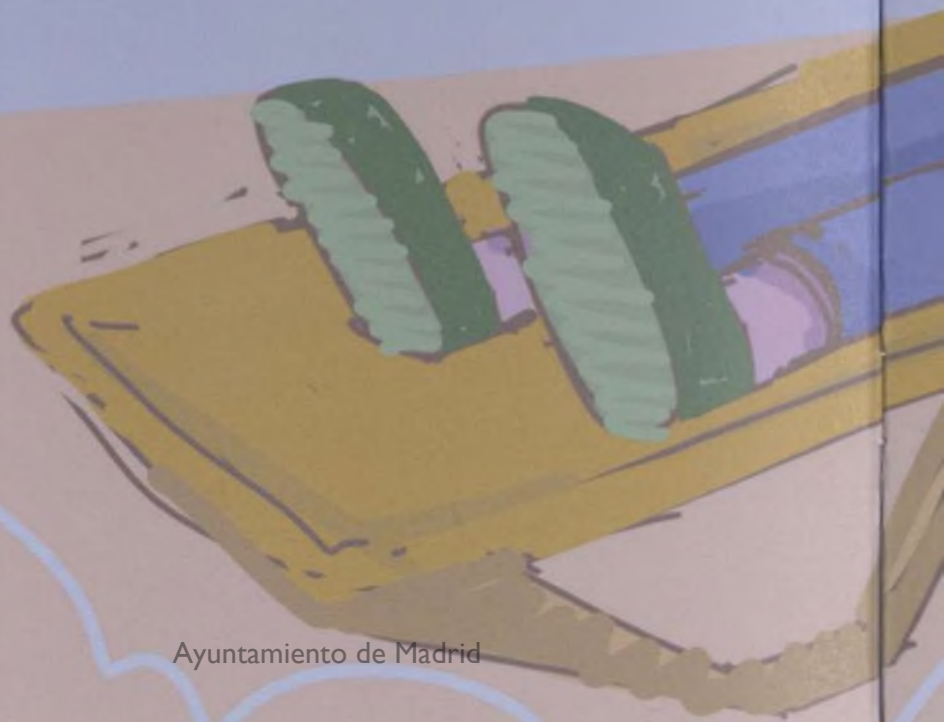

EN UN
TURISTA?!
VOL.2

Así es he tocado
fondo me he
convertido en
Turista



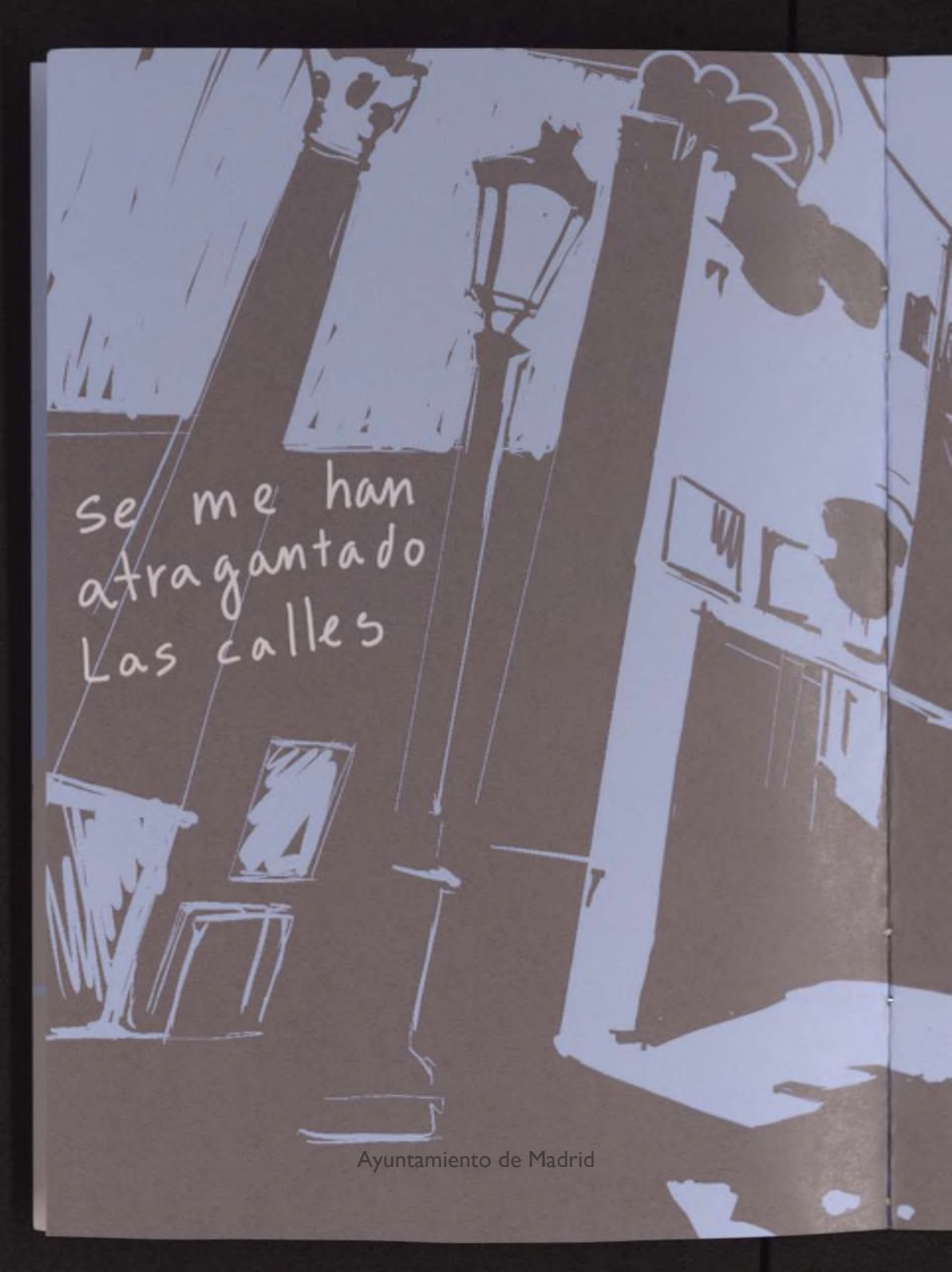

de mi propia vida

A stylized illustration of a city street scene. The scene is rendered in a limited color palette of blue, green, and brown. A tall, black lamppost stands in the center, casting a long shadow. To the left, a trash can is visible. The buildings are depicted with simple lines and flat colors, suggesting a dense urban environment. The overall style is graphic and minimalist.

Se me han
atragantado
Las calles



y me he perdido

Ayuntamiento de Madrid

y ahora llegados
a este punto
¿que hago?



¿me
muevo?

Ayuntamiento de Madrid

Si lo hago
corro el riesgo
de perderme
aún más

Plaza de
San
Isidro

Plaza
de San
Isidro

Calle
Atocha

pero si me quedo
me voy a
aburrir un montón





Así que

Ayuntamiento de Madrid

AVANZO

acepto mi destino
como turista que
no se entera de
nada



y entonces



Ayuntamiento de Madrid

Esoy
UN TURISTA

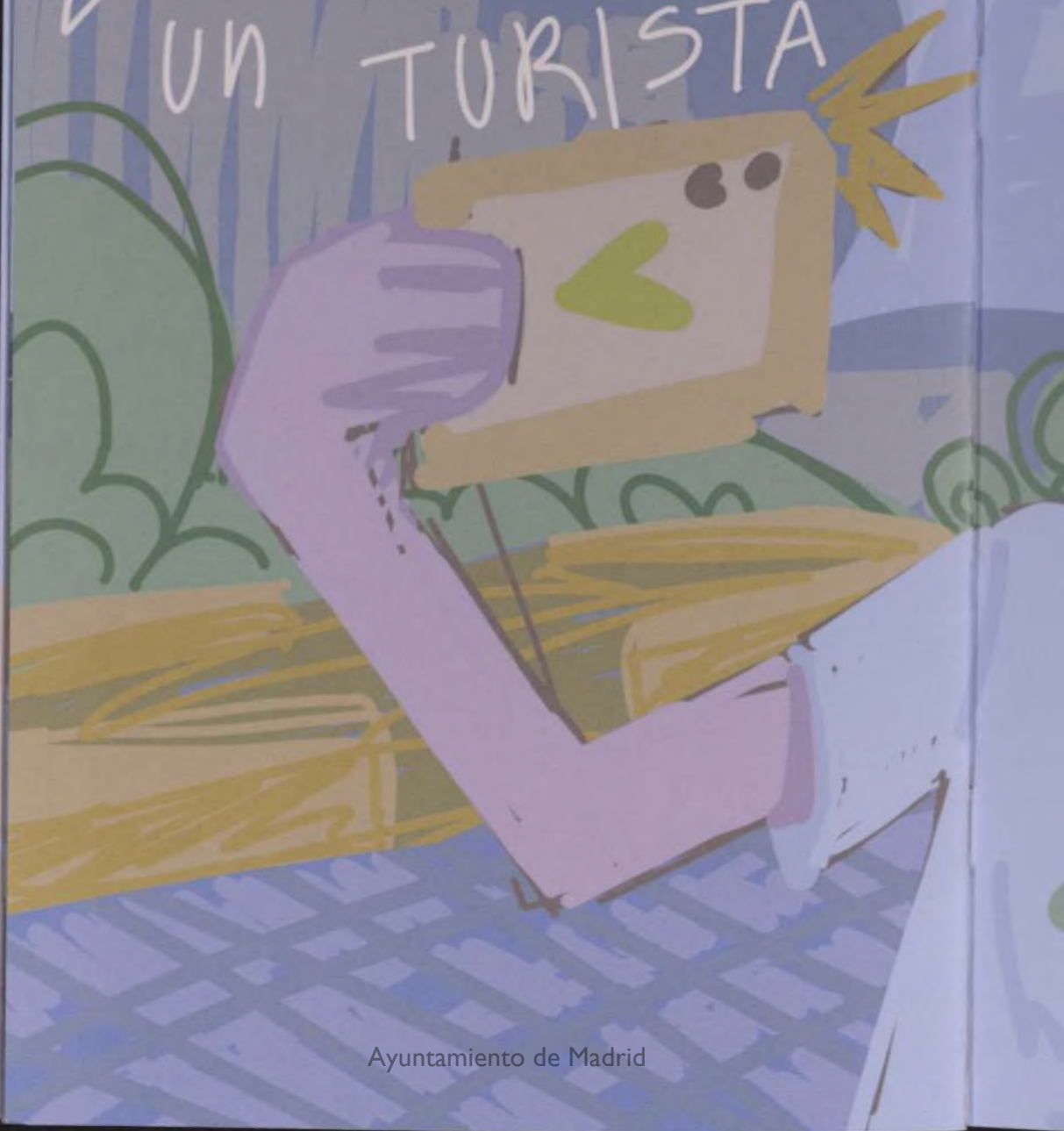



AYUNTAMIENTO DE MADRID



1401282672



ALBA
MARÍN
COVES